

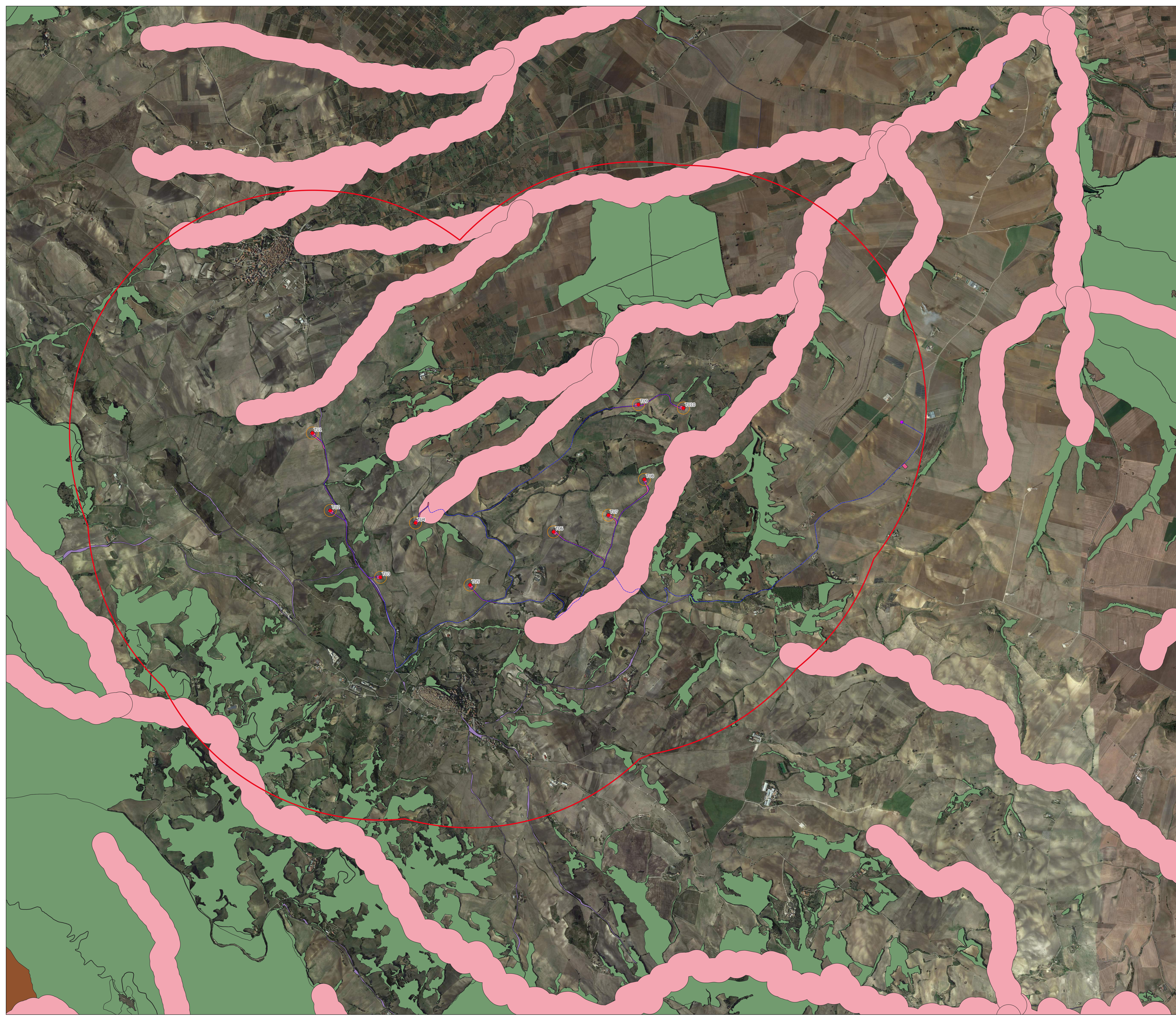

0 1 2 km

Legenda

- Posizioni WTG di progetto
 - Stazione Usente
 - Tracciato Chiodetto AT Interrato
 - Strade e Piazze definitive
 - Stazione Usente
 - SE TERNA
- D.Lgs. 43/04 - Art.142
- Terreni costieri buffer100-142a
 - Laghi buffer100-142b
 - Fiumi buffer100-142c
 - Montagne oltre 2200m-142d
 - Parchi e riserve-142f
 - Boschi art142g
 - Zone umide-142i
 - Vulcani-142j
 - Zone interesse archeologico-142m
- D.Lgs. 43/04 - Art.136
- bent_parchi_rimembranza_art136
 - bent_paesaggistici_136
 - buffer 3km



AREN Green S.r.l.
 Società soggetta alla direzione e coordinamento di AREN Electric Power Sp.A.
 Sede legale e amministrativa: Via dell'Angelo n. 309 - 47022 Cesena (FC) | tel. +39 0547 415245
 Iscritta nel Registro delle Imprese della Romagna - Forlì-Cesena e Rimini | REA 320908 | C.F./P.Iva 04032170401

COMUNI DI FORENZA E PALAZZO SAN GERVASIO (PZ)
 LOCALITÀ "TUFAROLI"

PROGETTO PER LA REALIZZAZIONE DI
IMPIANTO EOLICO
"TUFAROLI"

<p><small>IDEAZIONE PROGETTISTA</small></p> <p>Arene Electric Power Spa Società per Azioni con Unico Socio Via dell'Angelo n. 309 - 47022 Cesena (FC) P.I. +39 0547 415245 - Fax +39 0547 415274 P.Iva 04032170401 Registro delle Imprese di Forlì-Cesena R.E.A. 37048</p>	<p><small>IMBIOGLIO PROGETTISTA</small></p> <p> Ing. Samuele Tici (Cedente dagli Ingegneri di Forlì-Cesena - n. 2856)</p>
--	---

TITOLO DELL'AVVERTENZA
 Inquadramento progetto su Aree Idonee D.L. 199/2021 art. 20 comma 8

<small>COORDINATE</small> TUFAROLI_GENT021 0,0 0,0	<small>FORMATO</small> A0	<small>SCALA</small> 1:15.000	<small>ESITO</small> PROGETTO DEFINITIVO
---	------------------------------	----------------------------------	---

REV.	DESCRIZIONE	DATA	REDATTO	VERIFICATO	APPROVATO
01	Prima emissione				
02					
03					
04					