

- CRV - Contesto rurale a prevalente valore ambientale, ecologico e paesaggistico**
- CRV.IS - Contesto rurale del Sistema Idrogeomorfologico con valore paesaggistico storicamente consolidato
  - CRV.BC - Contesto rurale speciale del Sistema Botanico Vegetazionale con valore ecologico della fascia costiera
  - CRV.IC - Contesto rurale del Sistema Idrogeomorfologico complesso con valore paesaggistico
  - CRV.GC - Contesto rurale del Sistema geomorfologico complesso con valore paesaggistico
  - CRV.BE - Contesto rurale del Sistema Botanico Vegetazionale complesso con valore ecologico
- CRM - Contesto rurale multifunzionale**
- CRM.IT - Contesto rurale multifunzionale integrato
  - CRM.RA - Contesto rurale multifunzionale della Bonifica e della Riforma Agraria
  - CRM.CO - Contesto rurale multifunzionale compromesso
- CRA - Contesto rurale a prevalente funzione agricola**
- CRA.AG - Contesto rurale a prevalente funzione agricola normale
- CRS - Contesto rurale speciale**
- CRS.PR - Contesto rurale speciale per la produzione
  - CRS.LO - Contesto rurale speciale per la logistica
  - CRS.RI - Contesto rurale speciale per la rigenerazione
  - CRS.DI - Contesto rurale speciale per la produzione e la distribuzione
- CR - Contesto rurale gravato da usi civici**
- CR.UC - Contesto rurale gravato da usi civici
  - CRS.RE - Contesto rurale speciale per la produzione esistente da riqualificare
  - CRS.TR - Contesto rurale speciale turistico/ricreativo
  - CM.TRS - Contesto turistico ricettivo speciale

REGIONE PUGLIA  
**COMUNE DI CASTELLANETA**  
 PROVINCIA DI TARANTO

Approvato con deliberazione G.R. n. 1075 del 19 GIUGNO 2018  
 Il Dirigente del S.U.R.

**PUG**  
 PIANO URBANISTICO GENERALE  
 L.r. n.20/2001 - DRAG Puglia

REGIONE PUGLIA SERVIZIO URBANISTICA  
 24 APR 2018  
 A004079/...  
 INGRESSO

Tav.f.13  
 Previsioni strutturali (PUG/S)  
**Carta dei contesti rurali**  
 scala 1:25.000

- LEGENDA**
- Areogeneratori in progetto
  - ⊕ Piazzole
  - Cavidotto
  - ⊞ Ampliamento SE

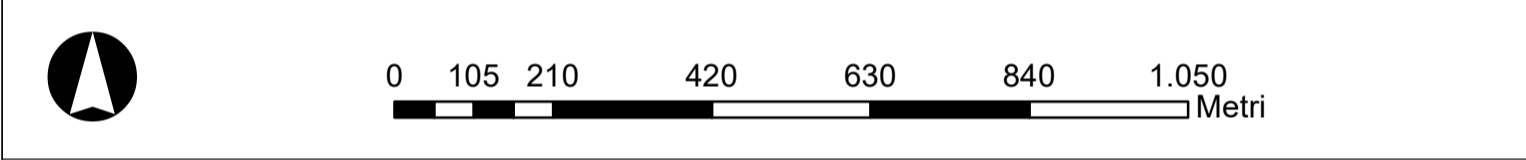
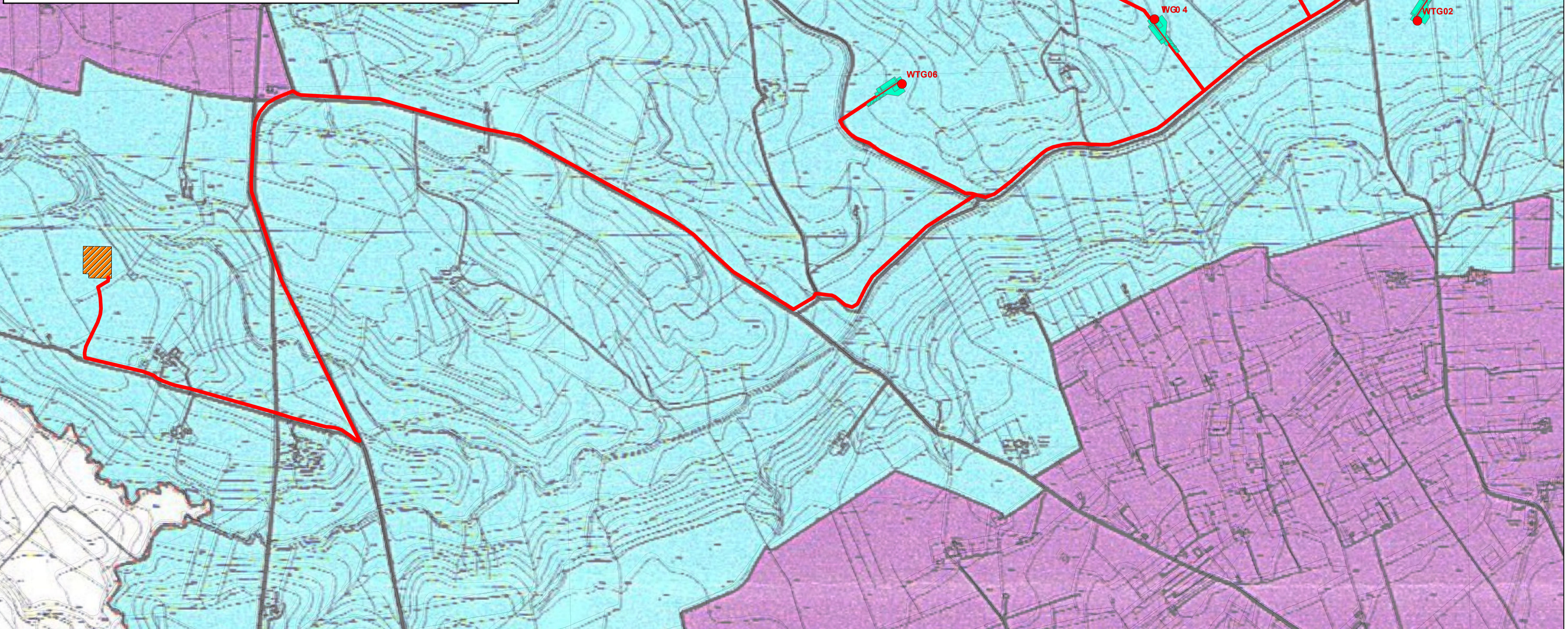

**REGIONE PUGLIA**  
 Provincia di Taranto  
 COMUNE DI CASTELLANETA

**OGGETTO**  
 PROGETTO PER LA COSTRUZIONE ED ESERCIZIO DI UN PARCO EOLICO DELLA POTENZA DI 39,6 MW E RELATIVE OPERE DI CONNESSIONE NEL COMUNE DI CASTELLANETA (TA)

**PROponente**  
**Aer Soléir** GREEN ENERGY 7 S.R.L.  
 Corso Europa 13, 20122 Milano (MI)  
 C.F./P.IVA: 12989060963  
 email/PEC: green.energy.7.ari@legalmail.it

**Sviluppo**  
**VALLEVERDE ENERGIA** VALLEVERDE ENERGIA S.R.L.  
 Via Foggia 174, 85026 Metri (PZ)  
 C.F./P.IVA: 02118670761  
 email: info@valleverde-energia.it  
 PEC: valleverde.energia@pec.it

**Ingegneria**  
**PHEEDRA**  
 PHEEDRA S.r.l. Via Lago di Nemi, 80  
 74121 - Taranto  
 Tel. 099.7722302 - Fax 099.9870285  
 e-mail: info@pheedra.it  
 web: www.pheedra.it

Consulente esterno:

Direttore Tecnico Ing. Anselmo Micolucci  
 ORDINE INGEGNERI PROVINCIA TARANTO  
 Sezione A  
 Dott. Ing. MICOLUCCI Anselmo  
 n° 1851

1	Ottobre 2023	PRIMA EMISSIONE	MS	AM	VS
REV	DATA	ATTIVITA'	REDATTO	VERIFICATO	APROVATO

**OGGETTO DELL'ELABORATO**

**LAYOUT IMPIANTO - SOVRAPPONIMENTO SU STRUMENTO URBANISTICO**  
 (PUG Castellaneta (TA) approvato con delibera n. 1075 del 19 giugno 2018 della giunta della regione Puglia )

FORMATO	SCALA	CODICE DOCUMENTO				NOME FILE	FOGLI
A1	1:10.000	DISC	TIPIC	PROG	REV	CST-CIV-TAV-009_01	
		CST	CIV	TAV	009	01	