

LEGENDA

- Aerogeneratore in progetto
- Limite di 50 volte l'atezza massima degli aerogeneratori in progetto

Visibilità

- N° aerogeneratori di progetto visibili**
- Nessun aerogeneratore visibile
 - Un aerogeneratore visibile
 - Due aerogeneratori visibili
 - Tre aerogeneratori visibili
 - Quattro aerogeneratori visibili
 - Cinque aerogeneratori visibili
 - Tutti gli aerogeneratori visibili

Scala 1:40.000

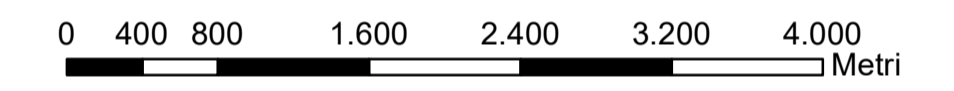

REGIONE PUGLIA
 Provincia di Taranto
 COMUNE DI CASTELLANETA

OGGETTO PROGETTO PER LA COSTRUZIONE ED ESERCIZIO DI UN PARCO EOLICO DELLA POTENZA DI 39,6 MW E RELATIVE OPERE DI CONNESSIONE NEL COMUNE DI CASTELLANETA (TA)

PROponente **GREEN ENERGY 7 S.R.L.**
 Corso Europa 13, 20122 Milano (MI)
 C.F./P.IVA: 12889060963
 email: info@greenenergy7.ari@legaimal.it

Sviluppo **VALLEVERDE ENERGIA S.R.L.**
 Via Foglia 174, 85025 Melfi (PZ)
 C.F./P.IVA: 02118670761
 email: info@valleverde-energia.it
 PEC: valleverde.energia@pec.it

Codice Commessa PHEEDRA_23_31_EO_CST

PHEEDRA S.r.l. Via Lago di Nemi, 90
 74121 - Taranto
 Tel. 099 772262 - Fax 099 9670285
 email: info@pheedra.it
 web: www.pheedra.it

Consulente esterno:

INGEGNERIA Direttore Tecnico Ing. Angelo Micolucci

ORDINE INGEGNERI PROVINCIA TARANTO	
Dott. Ing. MICOLUCCI Angelo n° 1851	Settore: Civile Ambientale Industriale Informazione

1	Ottobre 2023	PRIMA EMISSIONE	MS	AM	VS
REV	DATA	ATTIVITA'	REDATTO	VERIFICATO	APROVATO

**CARTE DELLA VISIBILITA'
 CARTA DELLA INTERVISIBILITA' TEORICA**

FORMATO	SCALA	CODICE DOCUMENTO					NOME FILE	FOGLI
		BCC	DISC	TIPO DOC	PROG	REV		
A1	1:40.000	CST	AMB	TAV	048	01	CST-AMB-TAV-048_01	1 di 2

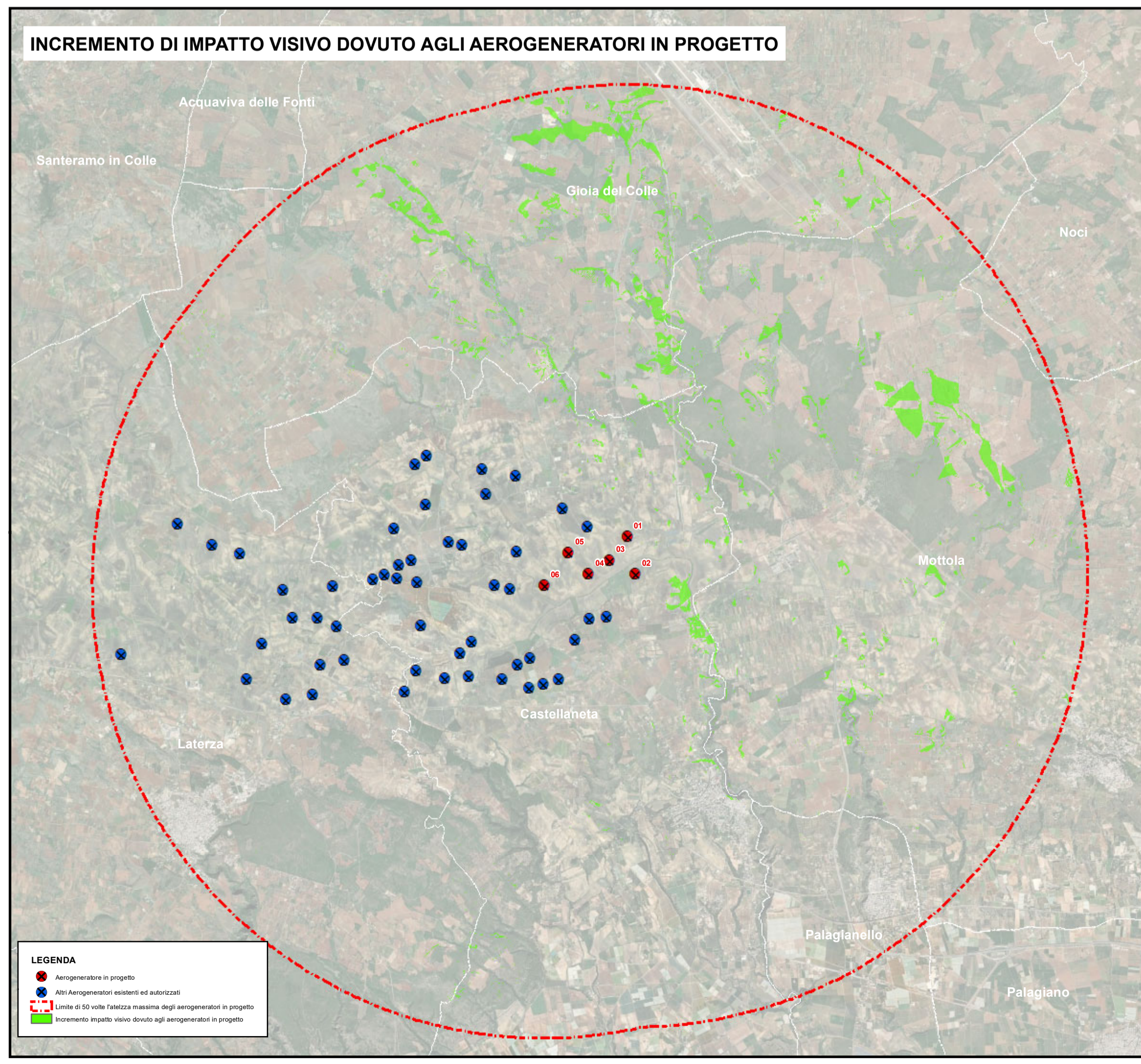
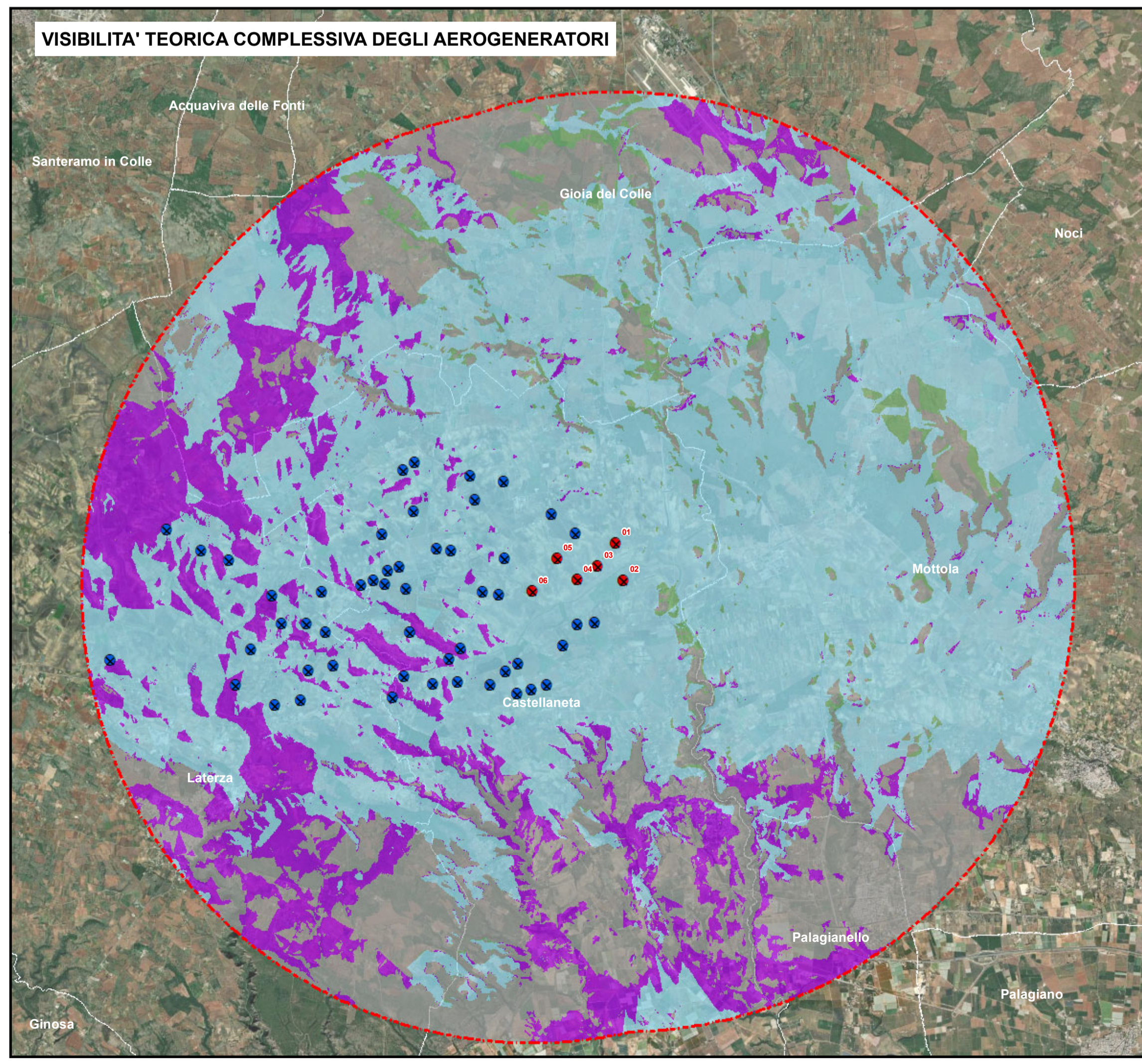
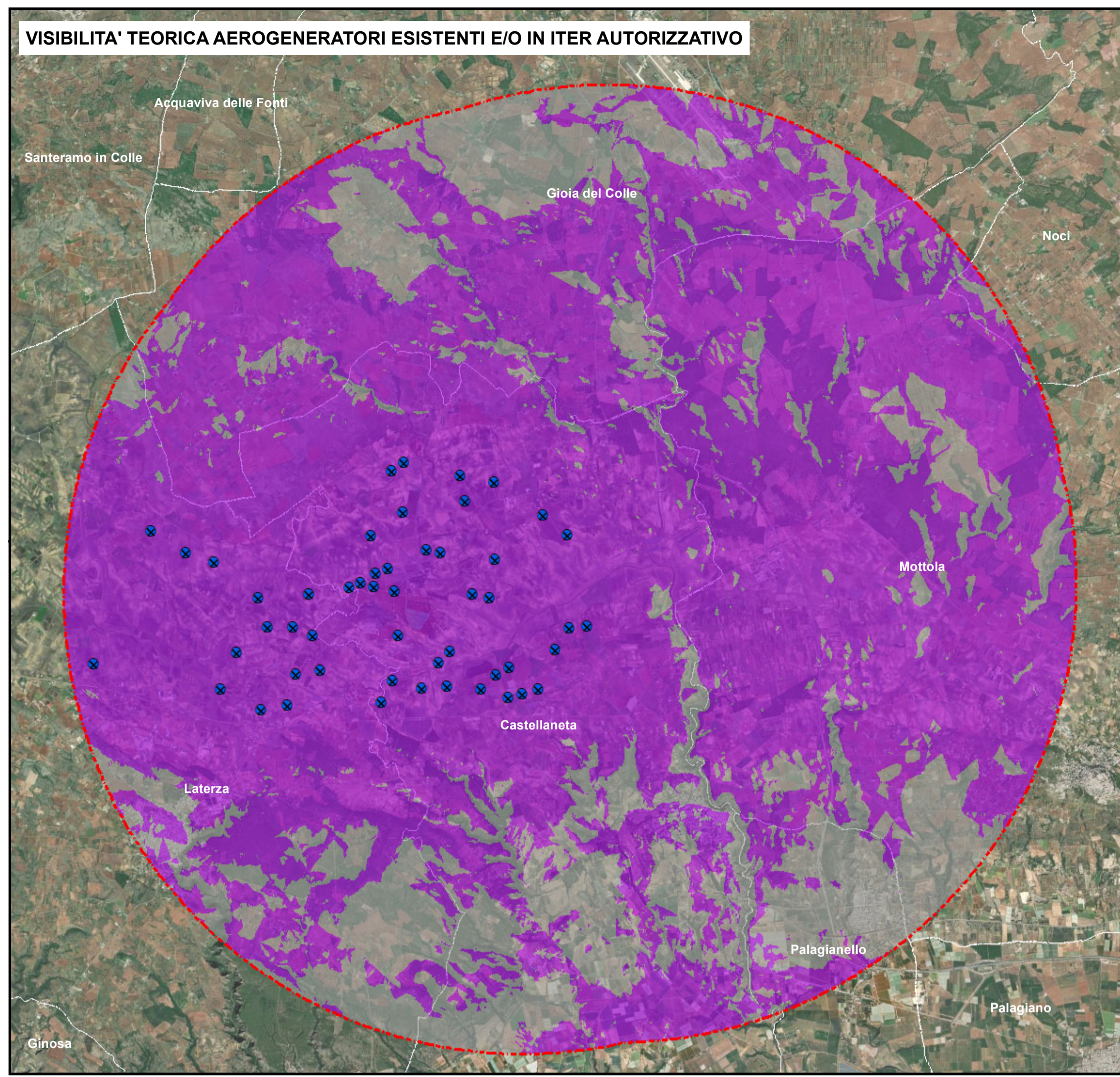
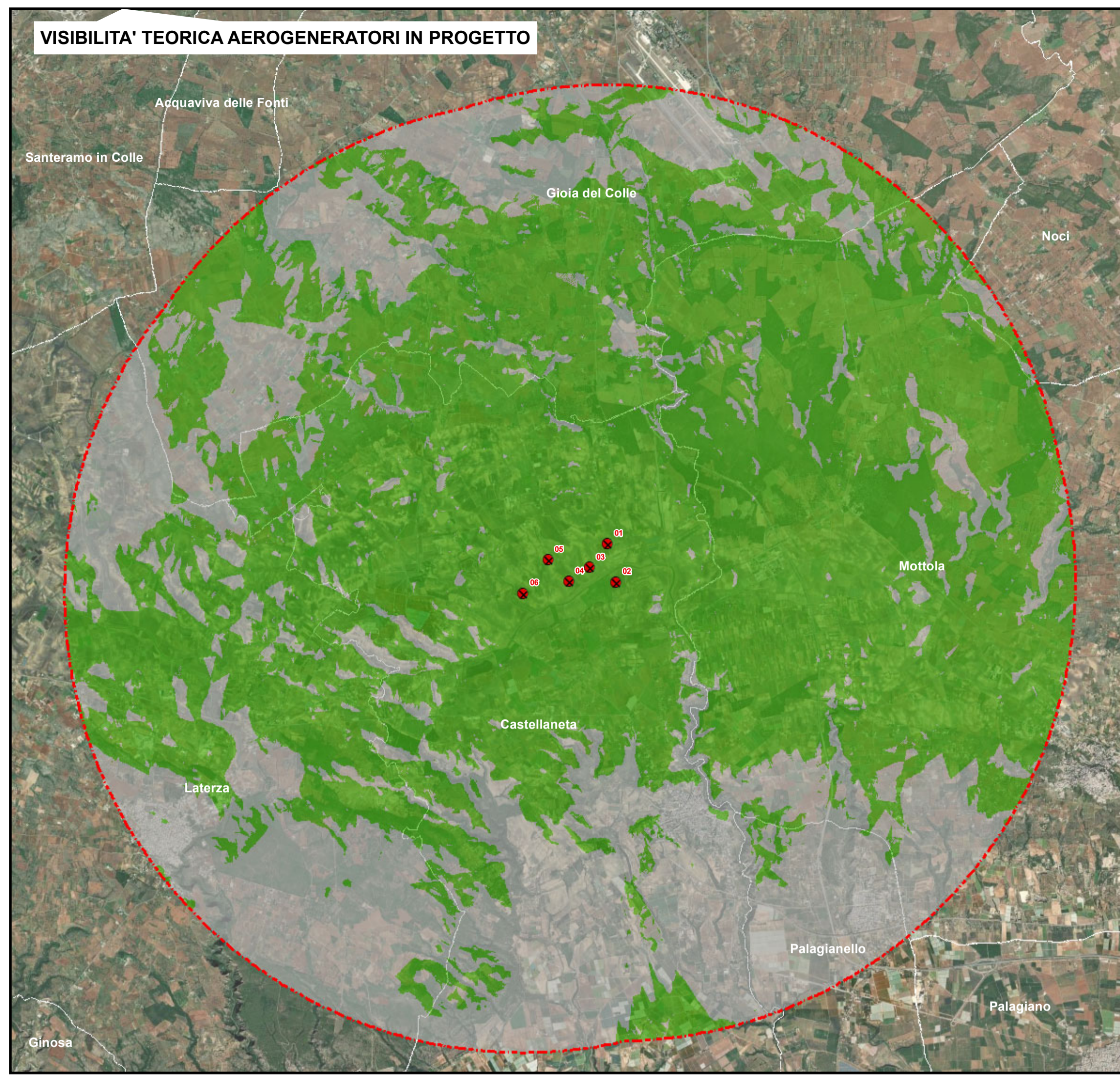

- LEGENDA**
- Aerogeneratore in progetto
 - x Altri Aerogeneratori esistenti ed autorizzati
 - Limite di 50 volte l'altrezza massima degli aerogeneratori in progetto
 - Nessun aerogeneratore visibile
 - Visibili aerogeneratori in progetto
 - Visibili aerogeneratori esistenti
 - Tutti gli aerogeneratori visibili
 - Limiti comunali

N.B. : Gli altri impianti eolici presenti nell'area di analisi sono stati rilevati ai sensi del D.G.R. 2122/2012 e del D.G.R. 162/2014

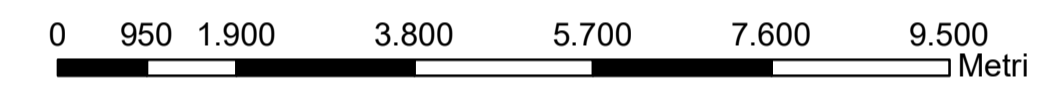

REGIONE PUGLIA

Provincia di Taranto

COMUNE DI CASTELLANETA

PROGETTO PER LA COSTRUZIONE ED ESERCIZIO DI UN PARCO EOLICO DELLA POTENZA DI 39,6 MW E RELATIVE OPERE DI CONNESSIONE NEL COMUNE DI CASTELLANETA (TA)

PROPRONENTE	GREEN ENERGY 7 S.R.L. <small>Corso Europa 13, 20122 Milano (MI) C.F./P.IVA: 12889060963 email/PEC: green.energy7.ari@legaimail.it</small>
SVILUPPO	VALLEVERDE ENERGIA S.R.L. <small>Via Foglia 174, 85025 Melfi (PZ) C.F./P.IVA: 02118670761 email: info@valverde-energia.it PEC: valverde.energia@pec.it</small>

INGEGNERIA	<small>Codice Commessa PHEEDRA: 23_31_EO_CST</small> PHEEDRA S.r.l. Via Lago di Nemi, 0074121 - Taranto Tel. 099 772262 - Fax 099 9670285 email: info@pheedra.it web: www.pheedra.it	Consulente esterno:				
	Direttore Tecnico Ing. Angelo Micolucci <table border="1" style="width: 100%; border-collapse: collapse;"> <tr> <td style="width: 50%;">ORDINE INGEGNERI PROVINCIA TARANTO</td> <td style="width: 50%;">Sezione A</td> </tr> <tr> <td>Dott. Ing. MICOLUCCI Angelo n° 1851</td> <td>Settore: Civile Ambientale Industriale Informazione</td> </tr> </table>	ORDINE INGEGNERI PROVINCIA TARANTO	Sezione A	Dott. Ing. MICOLUCCI Angelo n° 1851	Settore: Civile Ambientale Industriale Informazione	
ORDINE INGEGNERI PROVINCIA TARANTO	Sezione A					
Dott. Ing. MICOLUCCI Angelo n° 1851	Settore: Civile Ambientale Industriale Informazione					

1	Ottobre 2023	PRIMA EMISSIONE	MS	AM	VS
REV	DATA	ATTIVITA'	REDATTO	VERIFICATO	APROVATO

CARTE DELLA VISIBILITA'

CARTA DELLA INTERVISIBILITA' TEORICA ALTRI IMPIANTI ED INCREMENTO IMPATTO VISIVO DOVUTO AGLI AEROGENERATORI DI PROGETTO

FORMATO	SCALA	CODICE DOCUMENTO			NOME FILE	FOGLI
A1	1:83.372	DOC:	DISC:	TIPO DOC:	PROG:	REV:
		CST	AMB	TAV	048	01