

Layout su uso del suolo 1:3.000 - Piastra n.1 - Piastra n.7 - Quadrante A

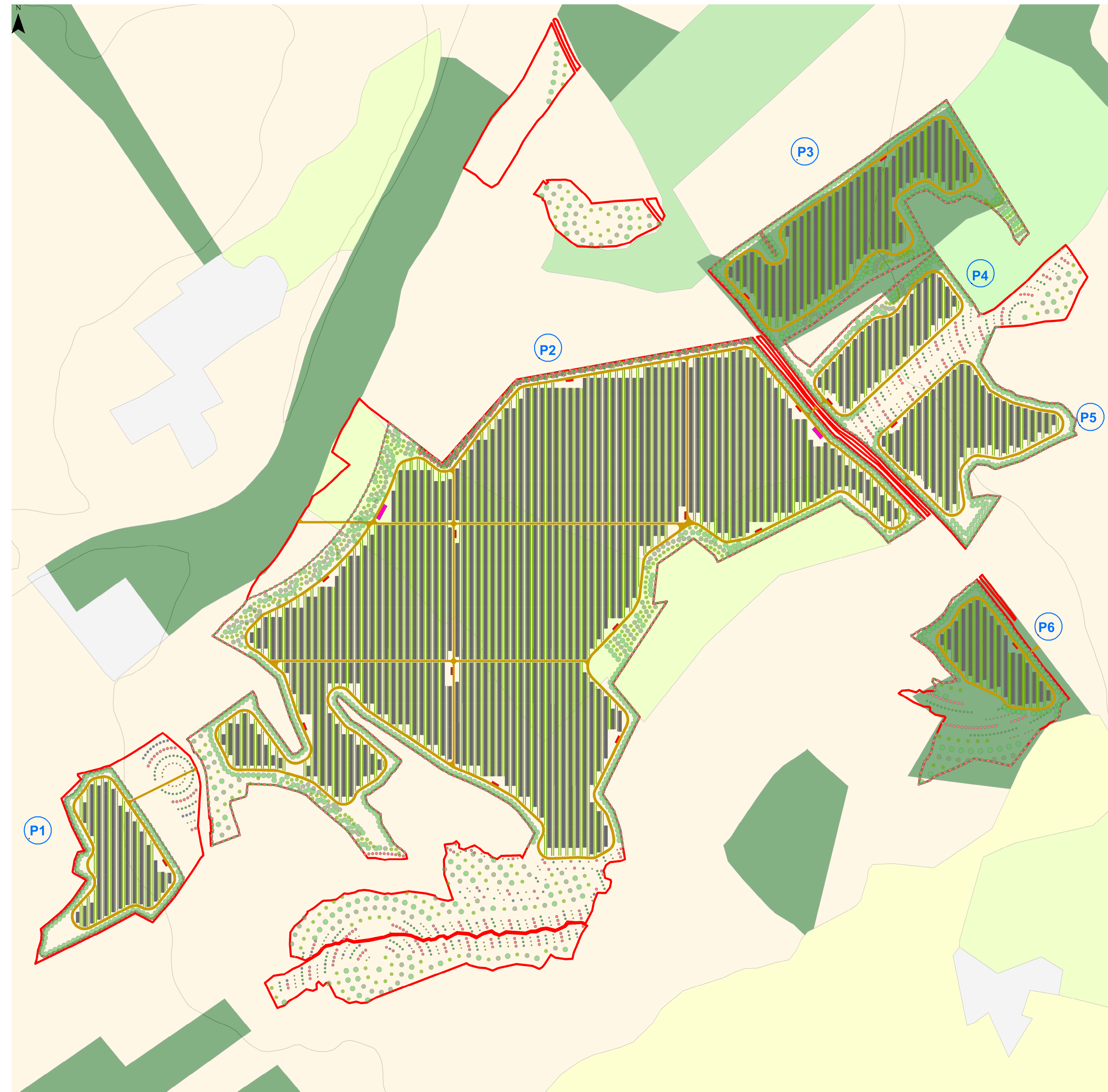

Layout su uso del suolo 1:3.000 - Piastra n.8 - Quadrante B

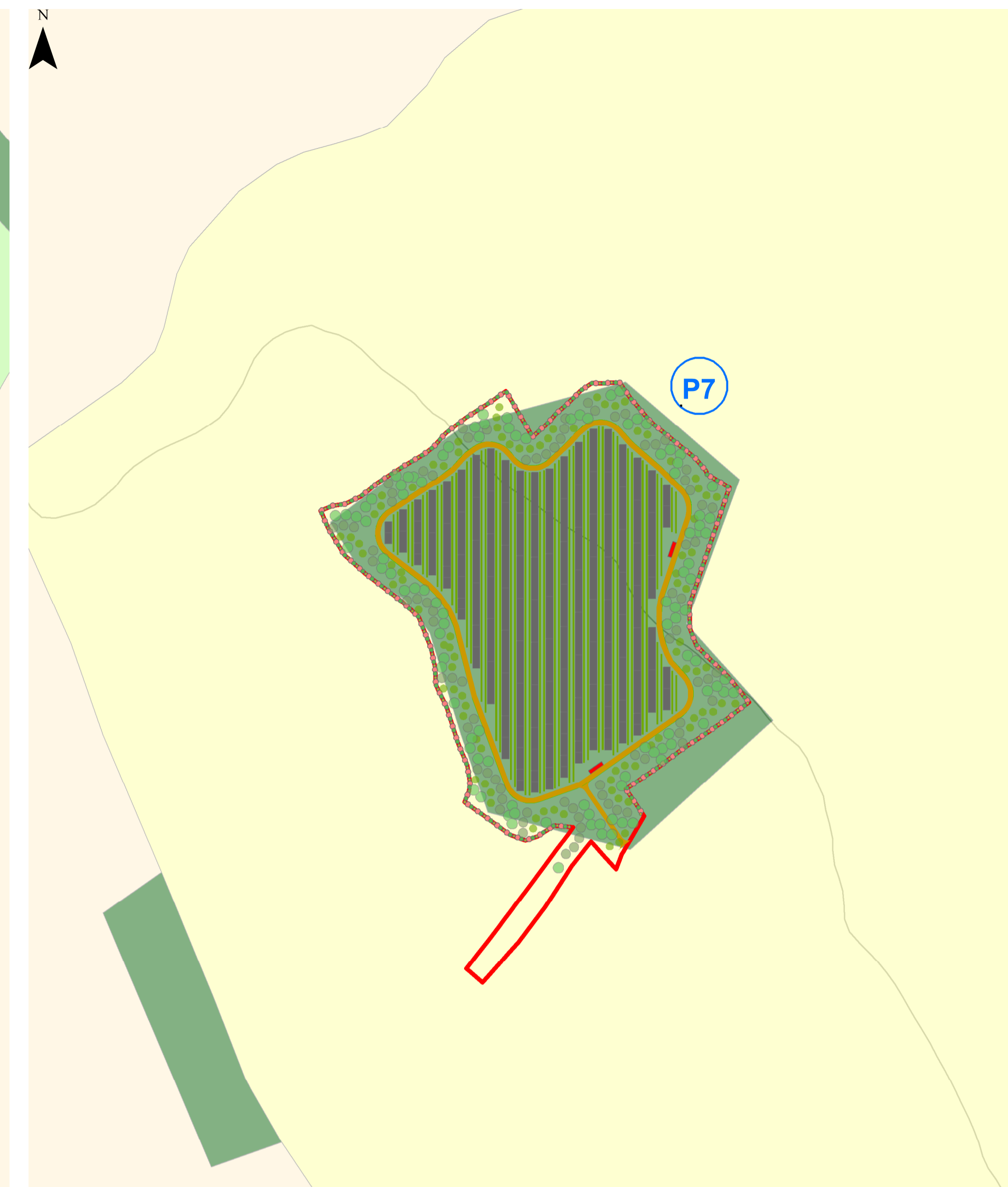

- Pn** piastra
 - perimetro particelle compromesse
 - strade interne
 - recinzione
- Abaco della vegetazione Progetto della mitigazione**
 - Alberi**
 - *Ceratonia siliqua*
 - *Quercus suber*
 - *Quercus ilex*
 - Arbusti**
 - *Arbutus unedo*
 - *Pistacia lentiscus*
 - *Spartium junceum*
 - *Myrtus communis*
- uso del suolo**
 - 1.1.2.2 fabbricati rurali
 - 1.3.3 cantieri
 - 2.1.1.2 prati artificiali
 - 2.1.2.1 seminativi semplici e colture orticole a pieno campo
 - 2.1.2.2 risaie
 - 2.4.1.3 colture temporanee associate ad altre colture permanenti
 - 2.4.2 sistemi colturali e particellari complessi
 - 2.4.4 aree agroforestali
 - 3.1.1.2.1 pioppeti, saliceti, eucalitteti anche in formazioni miste
 - 3.2.1 aree a pascolo naturale
 - 3.2.4.1 aree a ricolonizzazione naturale
- Progetto elettrico**
 - pannelli fotovoltaici
 - cabina di raccolta
 - cabina MT BT
- Progetto agricolo**
 - oliveto superintensivo
 - olea europea "oliiana"

Key plan

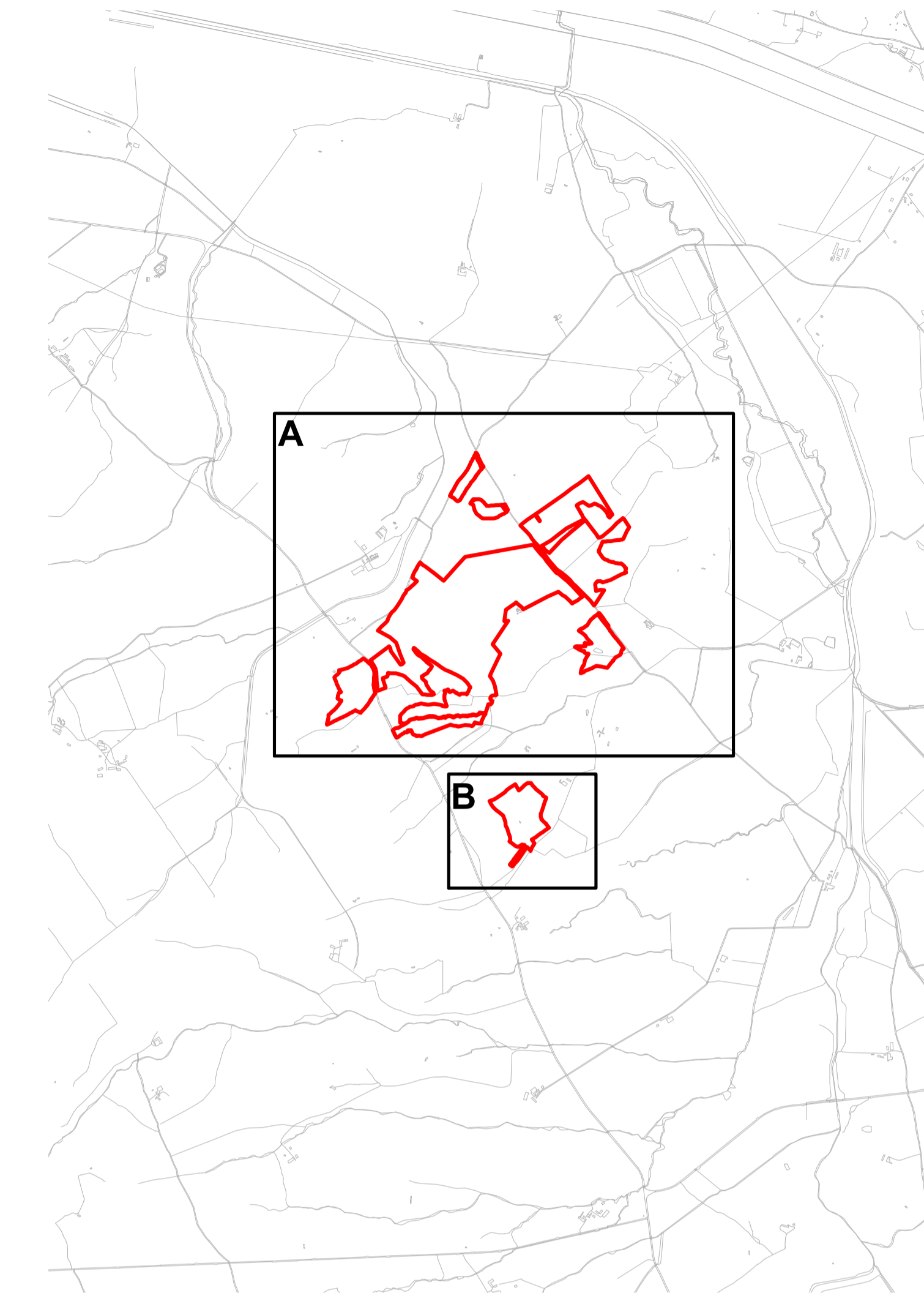

PROGETTO DELLA CENTRALE SOLARE "SA MANDRA AGRISOLARE"
 da 43,81 MWp - Guspini (SU)

M09 LAYOUT SU USO DEL SUOLO
 PROGETTO DEFINITIVO SCALA 1:3000

Statkraft Proponente
 SKI11 S.r.l.
 Via Caradossio 9, 20123 Milano

OXY CAPITAL ADVISORS Investitore agricolo superintensivo
 OXY CAPITAL ADVISOR S.R.L.
 Via A. Bertoni 6, 20154 (MI)

progetto verde Progetto dell'inserimento paesaggistico e mitigazione
 Progettista: Agr. Fabrizio Bonelli, Arch. Alessandro Visalli
 Coordinamento: Arch. Riccardo Felza
 Collaboratori: Urb. Enrico Bonelli, Arch. Paola Ferracoli, Arch. Anna Manzo, Arch. Ilaria Garzillo
 Agr. Giuseppe Maria Massa, Agr. Francesco Palombo

AEDES GROUP Progettazione elettrica e civile
 Progettista: Ing. Riccardo Roberto, Ing. Giselle Roberto
 Collaboratori: Ing. Marco Bazzani, Ing. Simone Bonacini

MARE RINNOVABILI Progettazione oliveto superintensivo
 Progettista: Agr. Giuseppe Maria Massa

Consulenza geologica Consulenza archeologica
 Geol. Gaetano Cacciari

ING. ROLANDO ROBERTO

DATA	DESCRIZIONE	FORMATO	ELABORATORE	APPROVATORE
00	Prima consegna	A1+	Enrico Bonelli	Alessandro Visalli
01				Fabrizio Combato Sambiasi
02				
03				
04				
05				
06				
07				