

Interferenza con altri impianti esistenti

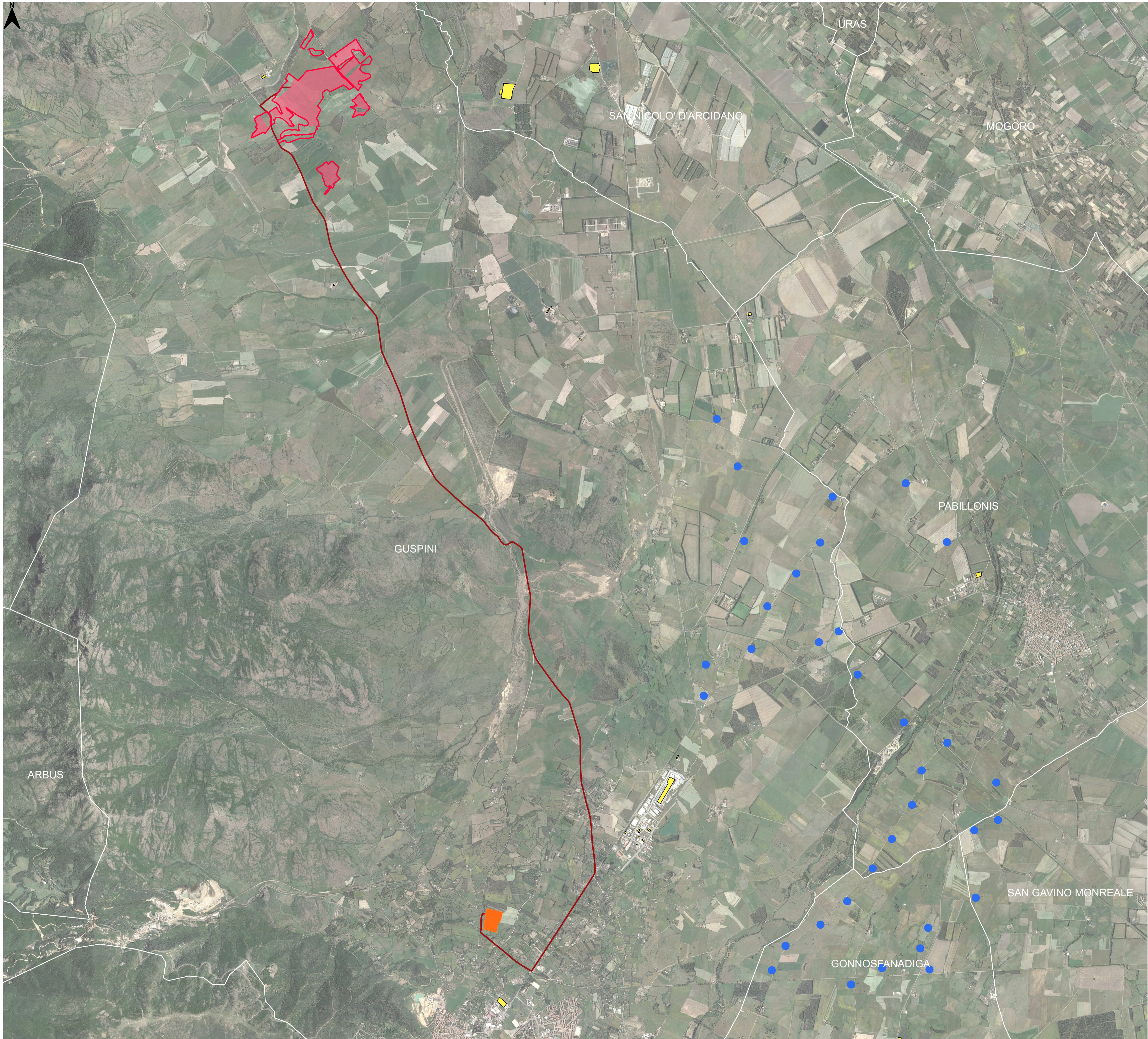

Legenda progetto

- Perimetro delle particelle compromesse
- Area progetto

Opere di connessione

- Cavidotto verso SE
- Stazione Elettrica
- Tracciato AT verso SE
- Stazione Utente

Impianti esistenti in un buffer di 5 Km dall'elettodotto

- Impianto eolico
- Impianto fotovoltaico

**PROGETTO DELLA CENTRALE SOLARE
"SA MANDRA AGRISOLARE"**
da 43,81 MWp - Guspini (SU)

T13

INTERFERENZE CON ALTRI
IMPIANTI ESISTENTI
SCALA 1:25.000

PROGETTO DEFINITIVO

Statkraft

OXY CAPITAL ADVISORS

progetto verde
studio di architettura del paesaggio

AEDES GROUP
ENGINEERING

MARE RINNOVABILI

Proponente
SKI11 S.r.l.
Via Caradosso 9, 20123 Milano

Investitore agricolo superintensivo
OXY CAPITAL ADVISOR S.R.L.
Via A. Bertini, 6 - 20154 (MI)

Progetto dell'interimento paesaggistico e mitigazione
Progettista: Agr. Fabrizio Cembalo Sambiasi - Arch. Alessandro Visalli
Coordinamento: Arch. Riccardo Felista
Collaboratori: Urb. Enrico Bonelli, Arch. Paola Ferraioli, Arch. Anna Manzo, Arch. Ilaria Garzillo, Agr. Giuseppe Maria Massa, Agr. Francesco Palombo

Progettazione elettrica e civile
Progettista: Ing. Rolando Roberto, Ing. Giselle Roberto
Collaboratori: Ing. Marco Estarzo, Ing. Simone Bonacini

Progettazione civile superintensivo
Progettista: Agr. Giuseppe Cembalo Sambiasi

Consulenza geologica e competenza archeologica
Geol. Gaetano Ciccarelli - GEI Archeologia

OLIO DANTE

rev.	descrizione	formato	elaborazione	controllo	approvazione		
12	2023	00	Prima consegna	A1	Paola Ferraioli	Alessandro Visalli	Fabrizio Cembalo Sambiasi
01							
02							
03							
04							
05							
06							
07							

Google Earth 2023