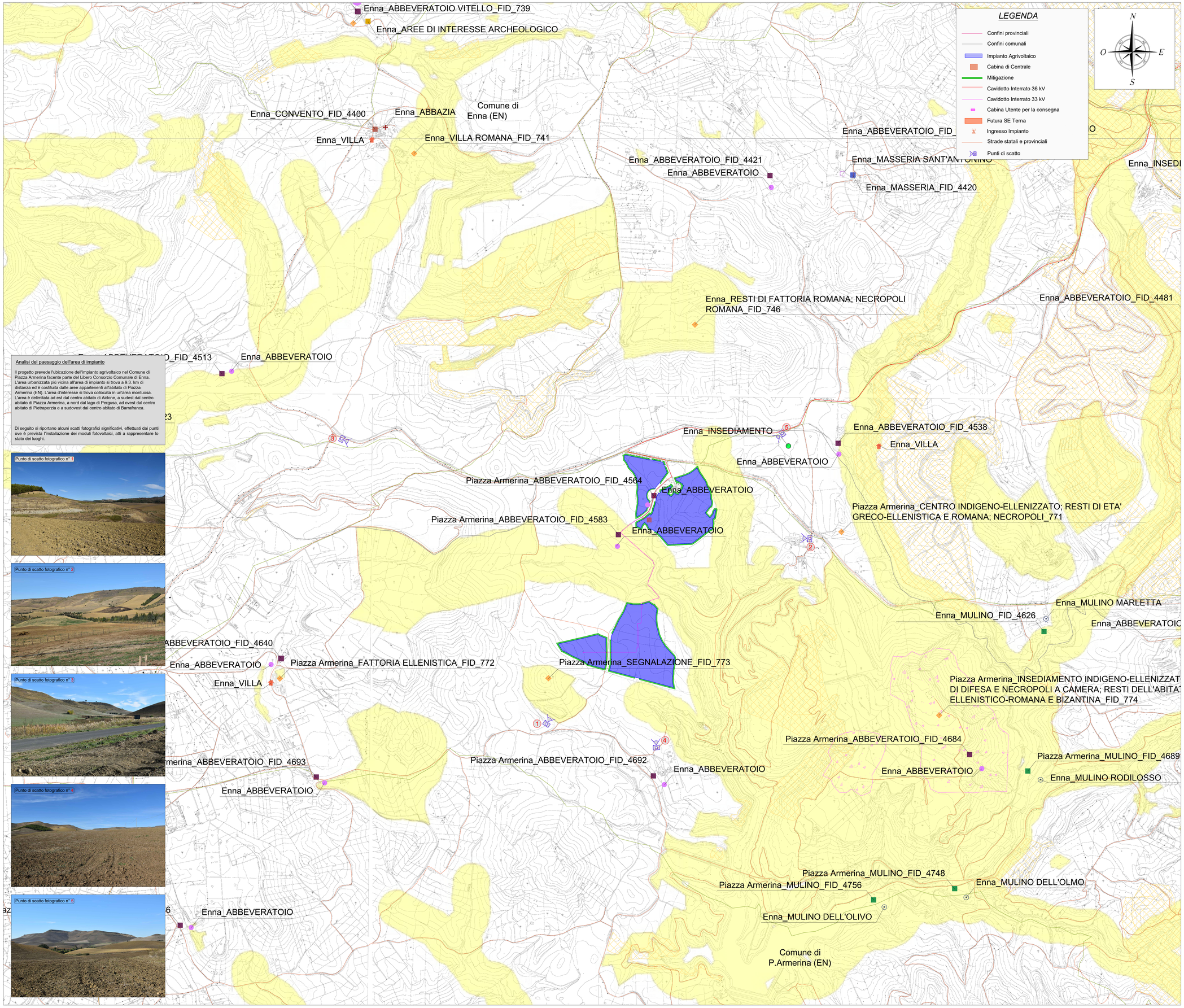

Analisi del paesaggio dell'area di impianto

Il progetto prevede l'ubicazione dell'impianto agrivoltaico nel Comune di Piazza Armerina facente parte del Libero Consorzio Comunale di Enna. L'area urbanizzata più vicina all'area di impianto si trova a 9.3. km di distanza ed è costituita dalle aree appartenenti all'abitato di Piazza Armerina (EN). L'area d'interesse si trova collocata in un'area montuosa. L'area è delimitata ad est dal centro abitato di Aidone, a sudest dal centro abitato di Piazza Armerina, a nord dal lago di Pergusa, ad ovest dal centro abitato di Pietraperzia e a sudovest dal centro abitato di Barrafranca.

Di seguito si riportano alcuni scatti fotografici significativi, effettuati dai punti ove è prevista l'installazione dei moduli fotovoltaici, atti a rappresentare lo stato dei luoghi.

LEGENDA

- Confini provinciali
- Confini comunali
- Impianto Agrivoltaico
- Cabina di Centrale
- Mitigazione
- Cavidotto Interrato 36 kV
- Cavidotto Interrato 33 kV
- Cabina Utente per la consegna
- Futura SE Terna
- Ingresso Impianto
- Strade statali e provinciali
- Punti di scatto

N O E S

Localizzazione geografica impianto

WGS84: LAT: 37° 26' 4.97" N LONG: 14° 16' 13.06" E

Decreto Legislativo 22 gennaio 2004, n. 42 / Codice dei beni culturali e del paesaggio, ai sensi dell'articolo 10 della legge 6 luglio 2002, n. 137

Aree tutelate dal D.Lgs. 42/04 per la provincia di Enna

Beni paesaggistici D.Lgs. 42/04 per la provincia di Enna
Aree tutelate negli ambiti non coperti da piano paesaggistico vigente

Aree percorse dal fuoco dall'anno 2008 a 2022

NOTA
PPR relativo alla **Provincia di Enna** è attualmente in **fase di istruttoria** pertanto i documenti tecnici consultabili non sono presenti sui portali istituzionali.

LEGENDA BENI

Vincoli in Rete:
- Vincoli in Rete Archeologici
- Vincoli in Rete Architettonici
- Vincoli in Rete Parchi e Giardini

Geoportale S.I.T.R.
Siti archeologici

Geoportale S.I.T.R.
Beni isolati

Abbazia, Asilo, Calcara, Carceri, Caserma, Cave, Colonie, Dammuso, Faro, Fontana, Fortino, Lanterna, Magazzini, Miniere, Oleificio, Osteria, Palmento, Pozzo, Sanatorio, Segheria, Solfara, Stazzone, Torre, Villino, **Abbeveratoio**, Azienda, Cantiere, Caricatore, Casina, Centrale, Conceria, Deposito, Faro - Lanterna, Fonte, Frumentario, Lanternino, Magazzino, Monastero, Orfanotrofio, Palazzetto, Pastificio, Radio - Telegrafo, Santuario, Semaforo, Solfare, Sughereficio, Trappeto, Acciaieria, Badia, Cantina, Cartiera, Casino, Chiesa, Concerie, Distilleria, Fattoria, Fornace, Gisena, Lazzaretto, Manicomio, **Mulini**, Ospedale, Palazzetto, Polveriera, Ricovero, Santuario e gro, Seminario, Stabilimento, Taverna, Vasca, Acqua, Baglio, Capitaneria, Casa, Castello, Cimitero, **Convento**, Eremo, Fondaco, Fornaci, Gasometro, Locanda, Manifattura, Mulino, Oppizio, Palazzina, Polverificio, Rifugio, Scalo, Telegrafo, Vetreria, Aeroporto, Bagni, Cappella, Casale, Catacombe, Cisterna, Cortile, Fabbrica, Fonderia, Forno, Gebbia, Macchina, **Masseria**, Noria, Ossario, Palazzo, Porto, Ristorante, Scuola, Serie, Stalle, Terme, Villa, Albergo, Bastione, Carcere, Case, Cava, Collegio, Dammusi, Fanale, Fondo, Fortificazioni, Istituto, Macello, Miniera, Officina, Osservatorio, Palmenti, Pozzi, Rivellino, Scuole, Serbatoio, Stazione, Tonnara, Villetta

Piano Territoriale Provinciale - Provincia di Enna

Aree archeologiche
Siti archeologici
Tipologia
- Aree complesse: città
- Aree complesse entità minore
- **Insediamenti**
- Insediamenti: grotte e ripari
- Insediamenti: necropoli
- Insediamenti: abitazioni in grotta
- Insediamenti: villa e casali
- Insediamenti: frequentazioni
- **Insediamenti: cave, miniere**
- Manufatti isolati
- Manufatti: castello e torre
- Manufatti per l'acqua
- **Aree di interesse archeologico**

Siti dell'archeologia industriale

Elementi etno-storici
- Torri di difesa
- Bastioni, castelli, fortificazioni, etc.
- **Abbazie, badie, collegi, conventi, etc.**
- Cappelle, chiese
- Cimiteri, ossari
- **Casine, palazzi, ville, villette, villini**
- **Bagli, casali, cortili, fattorie, masserie**
- Case coloniche, dammusi, depositi
- **Mulini**
- **Abbeveratoi, cisterne, fontane, etc.**
- Calcare, fornaci, forni, stazzoni
- Cave, miniere, solfare
- Alberghi, colonie marine, fondaci
- Asili dei poveri, gasometri, istituti

Regie Trazzere

REGIONE SICILIA

Libero Consorzio Comunale di Enna

COMUNE DI PIAZZA ARMERINA

REV:	DESCRIZIONE	DATA	REDATTO	CONTROL.	APPROV.
01	EMISSIONE PER ENTI ESTERNI	22/12/23	SANDIVALLI G.	BELFIORE G.	DI MARI C.
00	EMISSIONE PER COMMENTI	07/12/23	SANDIVALLI G.	BELFIORE G.	DI MARI C.

Committente:
DS ITALIA 9 S.R.L.
Via del Plebiscito, 112, 00186, ROMA (RM)
Partita I.V.A. 16306491007 – P.E.C. dsitalia9@legalmail.it

DS|IT9
DVP SOLAR
Ingegneria & Innovazione

Società di Progettazione:
Antex group
Via Jonica, 16 – Loc. Belvedere – 96100 Siracusa (SR) Tel. 0931.1663409
web: www.antexgroup.it e-mail: info@antexgroup.it

Progetto:
IMPIANTO AGRIVOLTAICO "PIAZZA ARMERINA"

Progettista/Resp. Tecnico:
Dott. Ing. Antonino Signorello
Ordine degli Ingegneri
della Provincia di Catania
n° 6105 sez. A
ANTONINO SIGNORELLO
01.12.2023 10:53:31
GMT+01:00

Tavola:
ANALISI DEL PAESAGGIO – Planimetria di dettaglio della presenza degli elementi costitutivi del paesaggio

Scala:	Nome DS_FILE:	Allegato:	F.to:	Livello:
1:10.000	C22006505-VA-EA-03-01	1/1	A0	DEFINITIVO

Il presente documento è di proprietà della ANTEX GROUP srl.
E' vietata la comunicazione a terzi e la riproduzione senza il preventivo permesso scritto della suddetta.
La società tutela i propri diritti a rigore di Legge.

Formato: ISO A1 (594 x 841 mm) Dis. By: Ing. Antonino Signorello