

REGIONE PUGLIA



PROVINCIA DI FOGGIA



COMUNE DI ORDONA & ASCOLI SATRIANO



Denominazione impianto: **MASSERIA SAN MARCHITTO**

Ubicazione: Comune di Ortona (FG) e Ascoli Satriano (FG)
Località "Masseria San Marchitto" Foglio: 11/12 e 16
Particelle: varie

PROGETTO DEFINITIVO

di un impianto Agrovoltaiico di potenza nominale pari a 79,9992 MW in DC,
da ubicarsi in agro dei comuni di Ortona (FG) ed Ascoli Satriano (FG),
e delle opere connesse ed infrastrutture indispensabili da ubicarsi in agro dei comuni di
Ortona (FG), Ascoli Satriano (FG) e Castelluccio dei Sauri (FG).

PROPRONTE



BAS ITALY DICIASSETTESIMA S.R.L.
Cemuso sul naviglio (MI) Via Brescia 26 - CAP 20063
Partita IVA: 11575540965
Indirizzo PEC: basitaly.diciasettesima@legalmail.it

Codice Autorizzazione Unica **LXR2147**

ELABORATO: Inquadramento dell'area di progetto su IGM Tav. n° **2EG**

Scala: 1:25.000

Numero	Data	Motivo	Eseguito	Verificato	Approvato
Rev 0	Marzo 2022	istanza per l'avvio del procedimento di rilascio del provvedimento di VIA nell'ambito del provvedimento unico in materia ambientale ai sensi dell'art.27 del D.Lgs. 152/2006 e ss.mm.ii.			





PROGETTAZIONE:
Dot. Ing. ANTONIO ALFREDO AVALLONE
Contrada Lama n.18 - 75012 Bernalda (MT)
Ordine degli Ingegneri di Matera n. 924
PEC: antonioavallone@pec.it
Cell: 339 796 8183

IL TECNICO:
Dot. Ing. ANTONIO ALFREDO AVALLONE
Contrada Lama n.18 - 75012 Bernalda (MT)
Ordine degli Ingegneri di Matera n. 924
PEC: antonioavallone@pec.it
Cell: 339 796 8183

Spazio riservato agli Enti

Legenda

OPERE IMPIANTO FOTOVOLTAICO

-  Recinzione
-  SE da realizzare
-  Ampliamento SE RTN
-  Viabilità
-  Cavidotto interno in MT da cabine di campo a cabina raccolta
-  Cavidotto esterno MT da Cabina Raccolta a SE

Altre informazioni

-  Limiti comunali

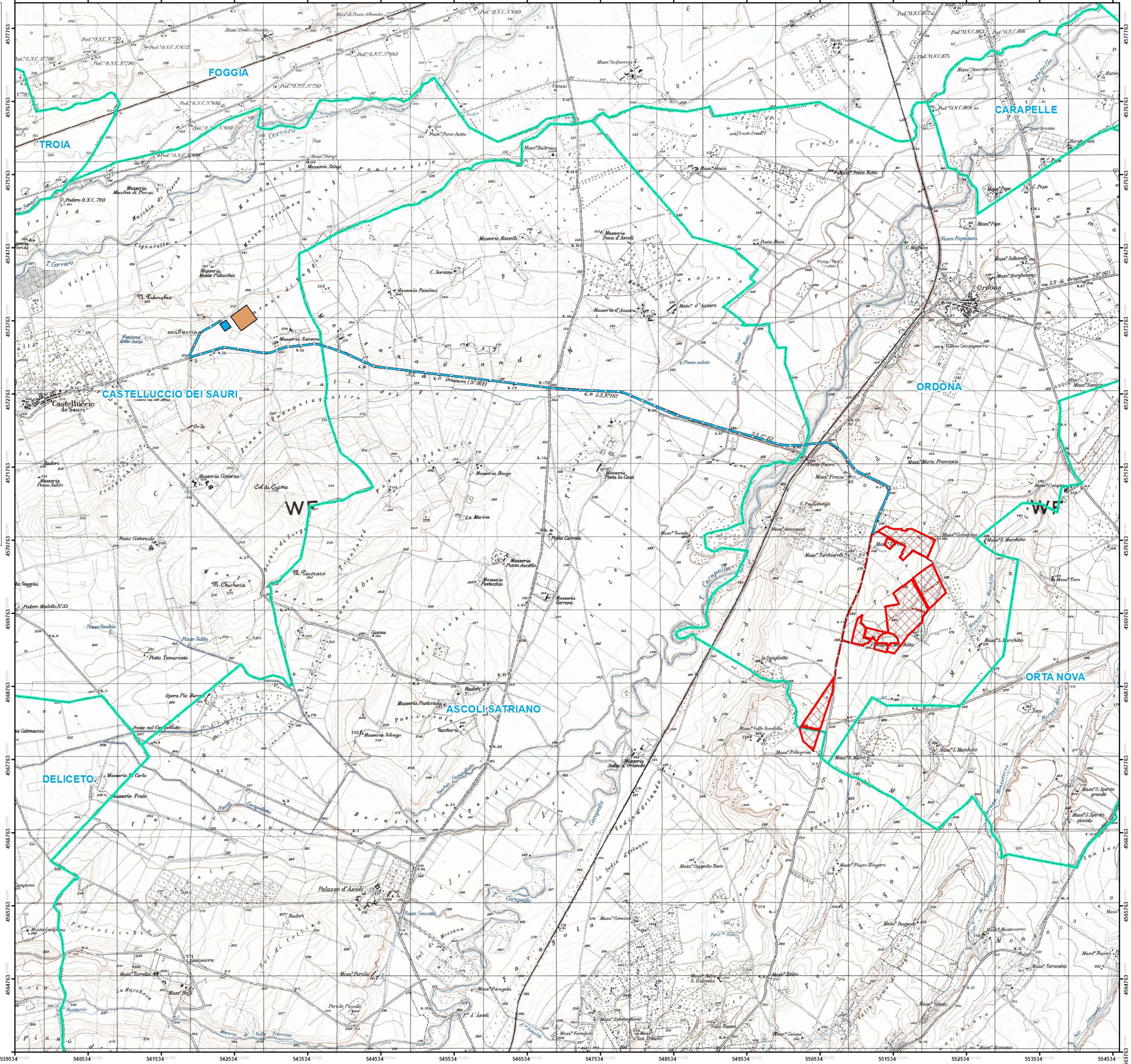

Tutti i diritti sono riservati, la riproduzione anche parziale del disegno è vietata.