



MARCA DA BOLLO
(€ 16,00)

*Al Responsabile del Settore 3° Settore Tecnico
del Comune di CASTELLUCCIO DEI SAURI*

RICHIESTA CERTIFICATO DI DESTINAZIONE URBANISTICA

(art. 30, comma 2 del D.P.R. n. 380/2001 s.m.i.)

il sottoscritto Montenegro Radivoje nato in Modling provincia (AUSTRIA) il 21 /10 / 1977 residente in,
Milano (MI) in Via Pietro della Francesca n° 81

C.F. MNTRVJ77R21Z102P N. tel. 335 811 5501

in qualità di: proprietario altro Amministratore

CHIEDE

che gli venga rilasciato il Certificato di destinazione urbanistica di cui all'art. 30, comma 2 del D.P.R. n. 380/2001 s.m.i., relative alle aree distinte in catasto come segue:

FOGLIO 8

MAPPALE 190, 189,30,136,79,270,137,503,81,292,291,161,83,293

Il certificato viene richiesto per uso costruzione impianto fotovoltaico su determinate particelle

Si chiede che il certificato venga rilasciato entro 5 giorni lavorativi (barrare in caso di richiesta) e tal fine si allega versamento pari al raddoppio dei diritti di segreteria dovuti.

IL RICHIEDENTE

Castelluccio dei Sauri lì, 02/11/2023

.....

Si allega:

- n. 1 marca da bollo da € 16,00
- copia dell'estratto di mappa catastale aggiornato (catasto terreni) scala 1:2000 aggiornato (dovrà essere individuabile la numerazione dei mappali e la relativa perimetrazione)
- Estratto di strumento urbanistico vigente con delimitazione delle aree riferite alla richiesta
- fotocopia della carta d'identità, in corso di validità.

Vedi note sul retro

Distinta Bonifici - Sintetico**Dati distinta**

Ragione sociale:	BAS ITALY DICIASSETTESIMA S.R.	Rapporto:	53640 - 000000015018
Banca:	05034 - BANCO BPM S.P.A.	IBAN:	IT10U0503453640000000015018
N. bonifici:	1	Stato distinta:	Confermata
Tot. distinta:	115,00 EUR	Tipo di bonifico:	Ordinario
Esito all'ordinante:	No	Data esecuzione:	03/11/2023
Firmatari:	ABELE BIRAGHI, 03/11/2023		

Parametri di Ricerca

Criteri:

Beneficiario	IBAN beneficiario	Descrizione causale	Importo
Tesoreria comunale di CASTELLUCCIO DEI SAURI	IT20T0101004197100000301056	Richiesta attestazione CDU - Comune di Castelluccio Dei Sauri	115,00 EUR

Assistenza ClientiNumero Verde: **800.607.227**Dall'estero: **+39 02.43371097**

DICHIARAZIONE SOSTITUTIVA PER MARCA DA BOLLO

(Art. 47 D.P.R. 28 dicembre 2000, n.445 – D.M. 10 novembre 2011)



Il/La sottoscritto/a MONTENEGRO RADIVOJE

Codice fiscale MNTRVJ77R21Z102P

in qualità di titolare legale rappresentante presidente incaricato

altro (specificare) _____

della (specificare ragione sociale/denominazione) BAS ITALY DICIASSETTESIMA S.R.L.

P.IVA/cod. fisc. 11575540965

Consapevole di quanto prescritto dall'art. 76 e 73 del D.P.R. 28 dicembre 2000, n. 445, le dichiarazioni mendaci, la falsità negli atti e l'uso di atti falsi sono puniti ai sensi del codice penale e dalle leggi speciali in materia, sotto la propria responsabilità:

dichiara che la marca da bollo apposta sulla presente dichiarazione ed annullata, con identificativo:

n. 01201446281036 data 21/06/2023

n. 01201446280980 data 21/06/2023

n. _____ data _____

n. _____ data _____

si riferisce alla pratica: RICHIESTA CERTIFICATO DI DESTINAZIONE URBANISTICA

COMUNE DI CASTELLUCCIO DEI SAURI

ed è detenuta in originale presso la

sede. AGRATE BRIANZA 03/11/2023

(luogo e data)

Il Dichiarante

N=14000

E=-6500



2-Nov-2023 15:36:46

Protocollo pratica T247055/2023

Scala originale: 1:4000

Dimensione cornice: 3492.000 x 2484.000 metri

Comune: (FG) CASTELLEUCCIO DEI SAURI

Foglio: 8

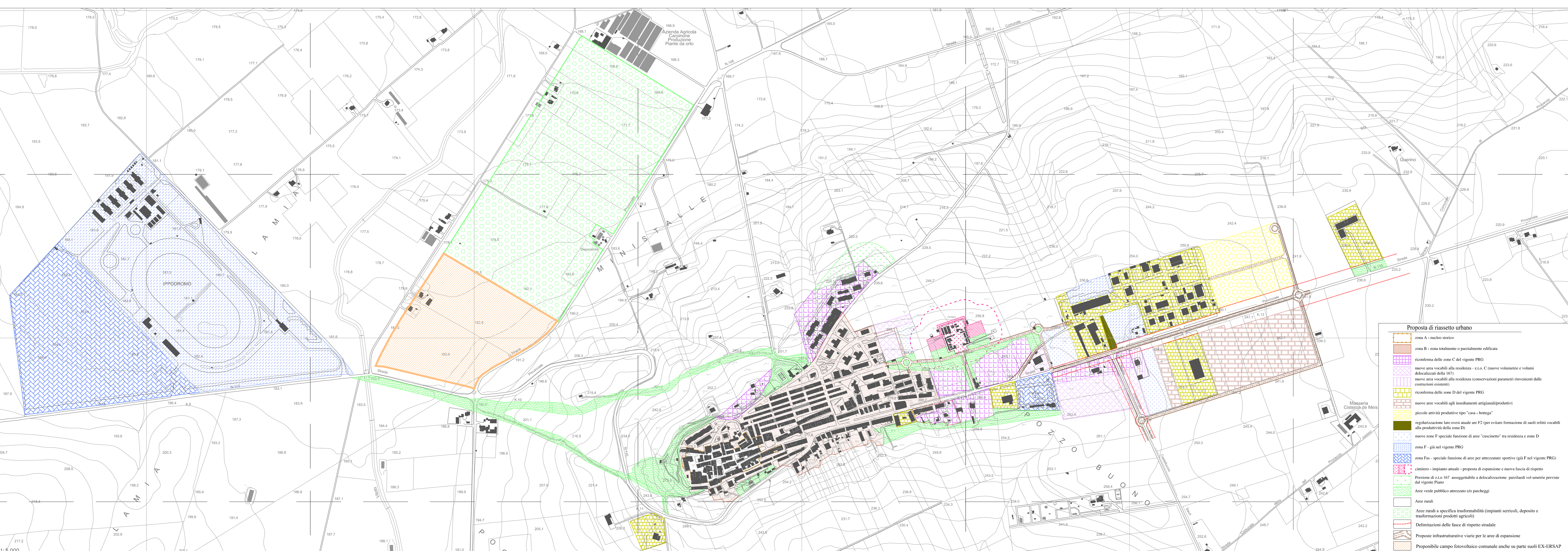
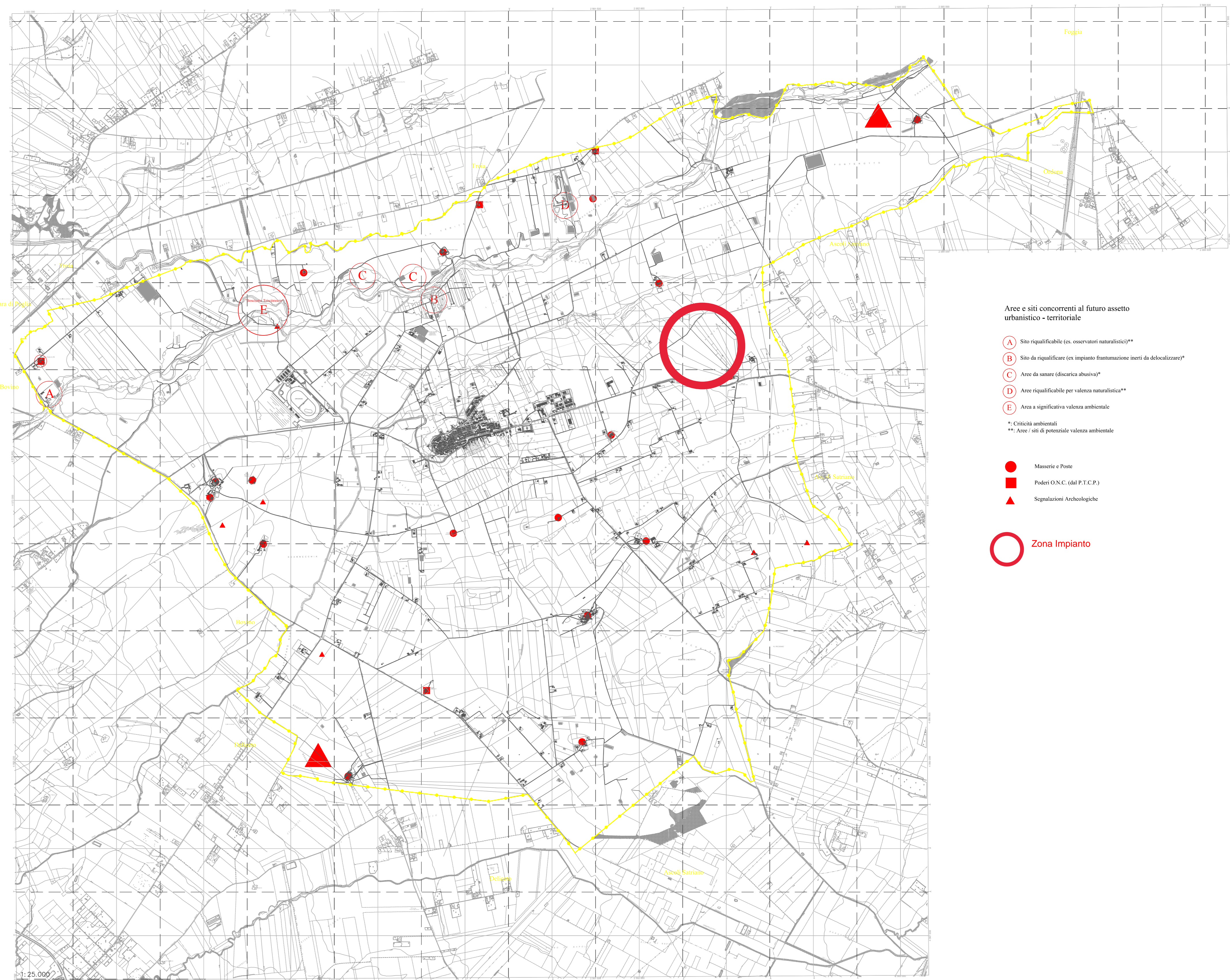
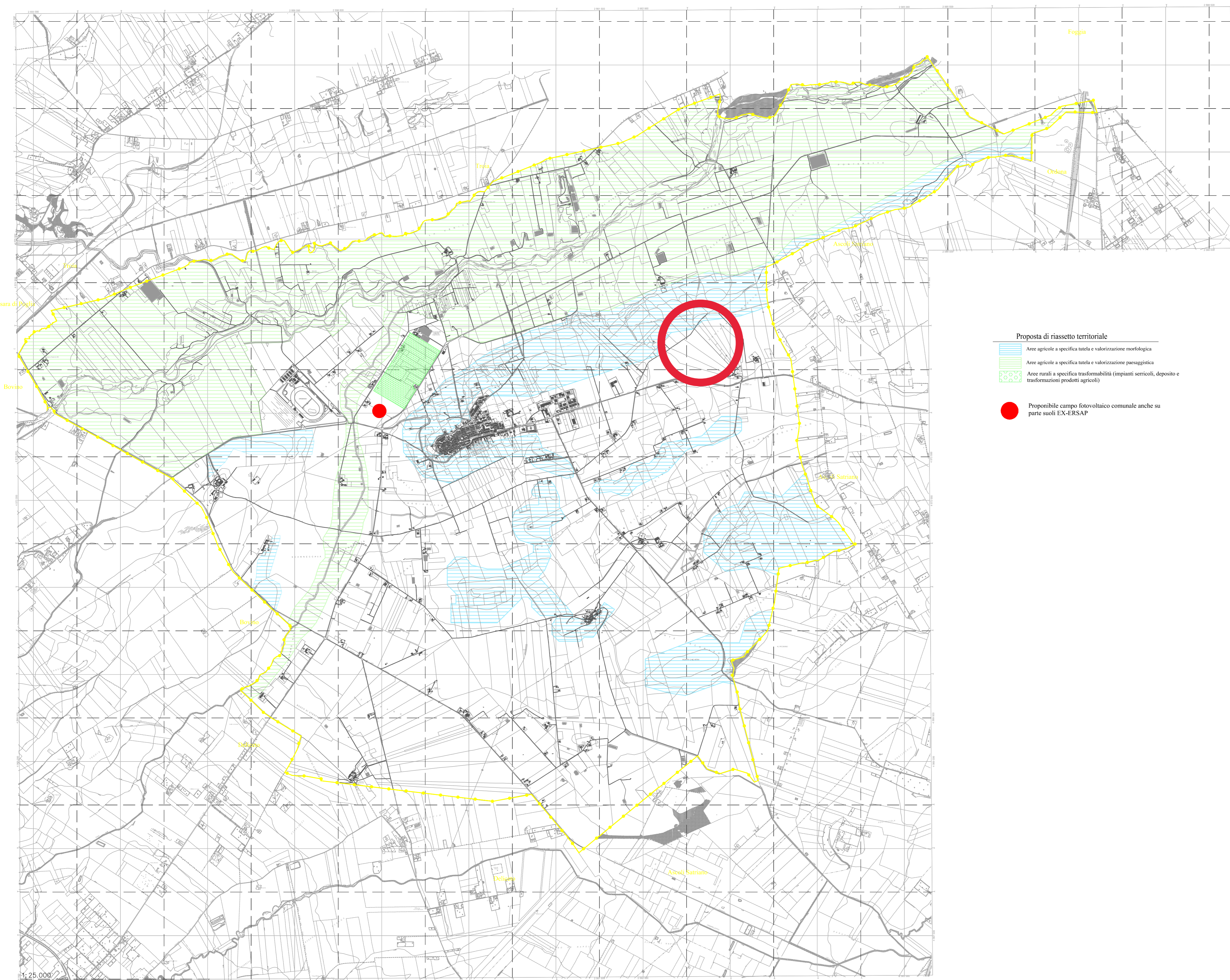



REGIONE PUGLIA
PROVINCIA DI FOGGIA

COMUNE DI
CASTELLUCCIO DEI SAURI
PIANO URBANISTICO GENERALE



4° SETTORE - UFFICIO PIANIFICAZIONE, PIANI STRATEGICI, AMBIENTE
Arch. Giambattista del Rosso

Collaboratori interni:

Geom. Michele Doto
Geom. Alessandro Consiglio

Collaboratori esterni:

Agr. Gemma Breglia
Arch. Franca Sciscioli
Geom. Niccolò De Simone
Geom. Ignazio Mancini
Ing. Corrado Altomare
Arch. Giovanni Di Francesco
Geom. Donato Fatigato
Geom. Michele Doto

ALLEGATI GRAFICI AL DOCUMENTO PROGRAMMATICO PRELIMINARE (D.P.P.)

Previsioni strutturali il PUG
Indirizzi e scelte di piano

SERIE
E

TASSA 4
2

IL SINDACO
Ing. Antonio del Priore

GEN 10
AGG 10
1:25.000

Visura storica per immobile

Situazione degli atti informatizzati al 19/03/2022

Dati della richiesta	Comune di CASTELLUCCIO DEI SAURI (Codice:C198)
Catasto Terreni	Provincia di FOGGIA
	Foglio: 8 Particella: 190

INTESTATO

1	ROCCIA Ciriaco nato a TREVICO (AV) il 23/09/1931	RCCRC31P23L399R*	(1) Proprieta' 1/1
---	--	------------------	--------------------

Unità immobiliare dal 22/05/1976

N.	DATI IDENTIFICATIVI				DATI CLASSAMENTO				DATI DERIVANTI DA	
	Foglio	Particella	Sub	Porz	Qualità Classe	Superficie(m ²)	Deduz	Reddito		
						ha are ca		Dominicale		Agrario
1	8	190		-	SEMINATIVO 3	1 87 38		Euro 77,42 L. 149.904	Euro 48,39 L. 93.690	FRAZIONAMENTO del 22/05/1976 in atti dal 28/05/1979 (n. 18179)
Notifica						Partita	1915			

Sono stati inoltre variati i seguenti immobili:

Foglio:8 Particella:30 ; Foglio:8 Particella:189 ; Foglio:8 Particella:191 ;

L'intestazione alla data della richiesta deriva dai seguenti atti:

Situazione degli intestati dal 22/05/1976

N.	DATI ANAGRAFICI	CODICE FISCALE	DIRITTI E ONERI REALI
1	ROCCIA Ciriaco nato a TREVICO (AV) il 23/09/1931	RCCRC31P23L399R*	(1) Proprieta' 1/1
DATI DERIVANTI DA RETTIFICA DI INTESTAZIONE ALL'ATTUALITA' del 22/05/1976 - ATTO NOT SCARNECCHIA REP 1685 Voltura n. 1879.1/2002 - Pratica n. 00022429 in atti dal 05/02/2002			

Situazione degli intestati dal 22/05/1976

N.	DATI ANAGRAFICI	CODICE FISCALE	DIRITTI E ONERI REALI
1	LO RUSSO Euplio nato a TREVICO (AV) il 06/03/1913	LRSPL13C06L399X*	(1) Proprieta' 23/195 fino al 22/05/1976
2	ROCCIA Carmine nato a TREVICO (AV) il 06/12/1902	RCCCMN02T06L399Y*	(1) Proprieta' 152/195 fino al 22/05/1976
3	ROCCIA Ciriaco nato a TREVICO (AV) il 23/09/1931	RCCRC31P23L399R*	(1) Proprieta' 20/195 fino al 22/05/1976

Visura storica per immobile

Situazione degli atti informatizzati al 19/03/2022

DATI DERIVANTI DA	FRAZIONAMENTO del 22/05/1976 in atti dal 28/05/1979 (n. 18179)
--------------------------	--

Situazione dell'unità immobiliare che ha originato il precedente dall'impianto meccanografico

N.	DATI IDENTIFICATIVI			DATI CLASSAMENTO					DATI DERIVANTI DA		
	Foglio	Particella	Sub	Porz	Qualità Classe	Superficie(m ²)		Deduz	Reddito		
						ha	are ca		Dominicale	Agrario	
1	8	30		-	SEMINATIVO 3	6	79 0		L. 543.200	L. 339.500	Impianto meccanografico del 28/10/1975
Notifica						Partita		1248			

L'intestazione alla data della richiesta deriva dai seguenti atti:

Situazione degli intestati dal 22/05/1976

N.	DATI ANAGRAFICI	CODICE FISCALE	DIRITTI E ONERI REALI
1	ROCCIA Euplio nato a TREVICO (AV) il 17/02/1929	RCCPLE29B17L3990*	(1) Proprieta' 1/1 fino al 13/09/2001
DATI DERIVANTI DA	RETTIFICA DI INTESTAZIONE ALL'ATTUALITA' del 22/05/1976 - ATTO NOT SCARNECCHIA REP 1685 Voltura n. 1877.1/2002 - Pratica n. 00022429 in atti dal 05/02/2002		

Situazione degli intestati dal 22/05/1976

N.	DATI ANAGRAFICI	CODICE FISCALE	DIRITTI E ONERI REALI
1	ROCCIA Ciriaco nato a TREVICO (AV) il 23/09/1931	RCCRC31P23L399R*	(1) Proprieta' 20/195 fino al 22/05/1976
2	ROCCIA Carmine nato a TREVICO (AV) il 06/12/1902	RCCCMN02T06L399Y*	(1) Proprieta' 152/195 fino al 22/05/1976
3	LO RUSSO Euplio nato a TREVICO (AV) il 06/03/1913	LRSPLE13C06L399X*	(1) Proprieta' 23/195 fino al 22/05/1976
DATI DERIVANTI DA	Atto del 22/05/1976 Pubblico ufficiale SCARNECCHIA Sede BOVINO (FG) Repertorio n. 1684 - UR Sede FOGGIA (FG) Registrazione n. 1916 registrato in data 10/06/1976 - Voltura n. 18079 in atti dal 28/05/1979		

Situazione degli intestati dall'impianto meccanografico

N.	DATI ANAGRAFICI	CODICE FISCALE	DIRITTI E ONERI REALI
1	ROCCIA Carmine nato a TREVICO (AV) il 06/12/1902	RCCCMN02T06L399Y*	(1) Proprieta' 29/39 fino al 22/05/1976
2	LO RUSSO Euplio Fu Salvatore		(1) Proprieta' 6/39 fino al 22/05/1976
3	ROCCIA Ciriaco nato a TREVICO (AV) il 23/09/1931	RCCRC31P23L399R*	(1) Proprieta' 4/39 fino al 22/05/1976
DATI DERIVANTI DA	Impianto meccanografico del 28/10/1975		

Visura telematica

Tributi speciali: Euro 0,90

* Codice Fiscale Validato in Anagrafe Tributaria.

Visura storica per immobile

Situazione degli atti informatizzati al 19/03/2022

Dati della richiesta	Comune di CASTELLUCCIO DEI SAURI (Codice:C198)
Catasto Terreni	Provincia di FOGGIA Foglio: 8 Particella: 189

INTESTATO

1	ROCCIA Carmine nato a CASTELLUCCIO DEI SAURI (FG) il 21/05/1965	RCCCMN65E21C198F*	(1) Proprieta' 1/1
---	---	-------------------	--------------------

Unità immobiliare dal 22/05/1976

N.	DATI IDENTIFICATIVI			DATI CLASSAMENTO					DATI DERIVANTI DA			
	Foglio	Particella	Sub	Porz	Qualità Classe	Superficie(m ²)		Deduz		Reddito		
						ha are ca				Dominicale	Agrario	
1	8	189		-	SEMINATIVO 3	1	87	37		Euro 77,41 L. 149.896	Euro 48,38 L. 93.685	FRAZIONAMENTO del 22/05/1976 in atti dal 28/05/1979 (n. 18179)
Notifica				Partita		1915						

Sono stati inoltre variati i seguenti immobili:

Foglio:8 Particella:30 ; Foglio:8 Particella:190 ; Foglio:8 Particella:191 ;

L'intestazione alla data della richiesta deriva dai seguenti atti:

Situazione degli intestati dal 01/03/2012

N.	DATI ANAGRAFICI	CODICE FISCALE	DIRITTI E ONERI REALI
1	ROCCIA Carmine nato a CASTELLUCCIO DEI SAURI (FG) il 21/05/1965	RCCCMN65E21C198F*	(1) Proprieta' 1/1
DATI DERIVANTI DA		TESTAMENTO OLOGRAFO del 01/03/2012 Pubblico ufficiale NOT PUGLIESE Sede FOGGIA (FG) Repertorio n. 143 - UU Sede FOGGIA (FG) Registrazione Volume 9990 n. 138 registrato in data 24/01/2013 - SUCC. ROCCIA SALVATORE Voltura n. 3406.1/2013 - Pratica n. FG0026456 in atti dal 12/02/2013	

Situazione degli intestati dal 22/05/1976

N.	DATI ANAGRAFICI	CODICE FISCALE	DIRITTI E ONERI REALI
1	ROCCIA Salvatore nato a TREVICO (AV) il 06/08/1926	RCCSVT26M06L399Y*	(1) Proprieta' 1/1 fino al 01/03/2012
DATI DERIVANTI DA		RETTIFICA DI INTESTAZIONE ALL'ATTUALITA' del 22/05/1976 - ATTO NOT SCARNECCHIA REP 1685 Voltura n. 2041.1/2002 - Pratica n. 00022429 in atti dal 07/02/2002	

Visura storica per immobile

Situazione degli atti informatizzati al 19/03/2022

Situazione degli intestati dal 22/05/1976

N.	DATI ANAGRAFICI	CODICE FISCALE	DIRITTI E ONERI REALI
1	ROCCIA Ciriaco nato a TREVICO (AV) il 23/09/1931	RCCRC31P23L399R*	(1) Proprieta' 20/195 fino al 22/05/1976
2	ROCCIA Carmine nato a TREVICO (AV) il 06/12/1902	RCCCMN02T06L399Y*	(1) Proprieta' 152/195 fino al 22/05/1976
3	LO RUSSO Euplio nato a TREVICO (AV) il 06/03/1913	LRSPLE13C06L399X*	(1) Proprieta' 23/195 fino al 22/05/1976
DATI DERIVANTI DA		FRAZIONAMENTO del 22/05/1976 in atti dal 28/05/1979 (n. 18179)	

Situazione dell'unità immobiliare che ha originato il precedente dall'impianto meccanografico

N.	DATI IDENTIFICATIVI			DATI CLASSAMENTO				DATI DERIVANTI DA	
	Foglio	Particella	Sub	Porz	Qualità Classe	Superficie(m²) ha are ca	Deduz	Reddito	
								Dominicale	Agrario
1	8	30		-	SEMINATIVO 3	6 79 0		L. 543.200	L. 339.500
Notifica						Partita	1248		
Impianto meccanografico del 28/10/1975									

L'intestazione alla data della richiesta deriva dai seguenti atti:

Situazione degli intestati dal 22/05/1976

N.	DATI ANAGRAFICI	CODICE FISCALE	DIRITTI E ONERI REALI
1	ROCCIA Euplio nato a TREVICO (AV) il 17/02/1929	RCCPLE29B17L3990*	(1) Proprieta' 1/1 fino al 13/09/2001
DATI DERIVANTI DA		RETTIFICA DI INTESTAZIONE ALL'ATTUALITA' del 22/05/1976 - ATTO NOT SCARNECCHIA REP 1685 Voltura n. 1877.1/2002 - Pratica n. 00022429 in atti dal 05/02/2002	

Situazione degli intestati dal 22/05/1976

N.	DATI ANAGRAFICI	CODICE FISCALE	DIRITTI E ONERI REALI
1	ROCCIA Ciriaco nato a TREVICO (AV) il 23/09/1931	RCCRC31P23L399R*	(1) Proprieta' 20/195 fino al 22/05/1976
2	ROCCIA Carmine nato a TREVICO (AV) il 06/12/1902	RCCCMN02T06L399Y*	(1) Proprieta' 152/195 fino al 22/05/1976
3	LO RUSSO Euplio nato a TREVICO (AV) il 06/03/1913	LRSPLE13C06L399X*	(1) Proprieta' 23/195 fino al 22/05/1976
DATI DERIVANTI DA		Atto del 22/05/1976 Pubblico ufficiale SCARNECCHIA Sede BOVINO (FG) Repertorio n. 1684 - UR Sede FOGGIA (FG) Registrazione n. 1916 registrato in data 10/06/1976 - Voltura n. 18079 in atti dal 28/05/1979	

Situazione degli intestati dall'impianto meccanografico

N.	DATI ANAGRAFICI	CODICE FISCALE	DIRITTI E ONERI REALI
1	ROCCIA Carmine nato a TREVICO (AV) il 06/12/1902	RCCCMN02T06L399Y*	(1) Proprieta' 29/39 fino al 22/05/1976
2	LO RUSSO Euplio Fu Salvatore		(1) Proprieta' 6/39 fino al 22/05/1976
3	ROCCIA Ciriaco nato a TREVICO (AV) il 23/09/1931	RCCRC31P23L399R*	(1) Proprieta' 4/39 fino al 22/05/1976

Visura storica per immobile

Situazione degli atti informatizzati al 19/03/2022

DATI DERIVANTI DA	Impianto meccanografico del 28/10/1975
-------------------	--

Visura telematica

Tributi speciali: Euro 0,90

* Codice Fiscale Validato in Anagrafe Tributaria.

Visura storica per immobile

Situazione degli atti informatizzati al 19/03/2022

Dati della richiesta	Comune di CASTELLUCCIO DEI SAURI (Codice:C198)
Catasto Terreni	Provincia di FOGGIA
	Foglio: 8 Particella: 30

INTESTATO

1	EUROPA INVESTMENT GEIE Sede in MILANO (MI)	10800760968*	(1) Proprieta' 1/1
---	--	--------------	--------------------

Unità immobiliare dal 22/05/1976

N.	DATI IDENTIFICATIVI				DATI CLASSAMENTO					DATI DERIVANTI DA	
	Foglio	Particella	Sub	Porz	Qualità Classe	Superficie(m²)		Deduz	Reddito		
						ha	are ca		Dominicale		Agrario
1	8	30		-	SEMINATIVO 3	1	87 37		Euro 77,41 L. 149.896	Euro 48,38 L. 93.685	FRAZIONAMENTO del 22/05/1976 in atti dal 28/05/1979 (n. 18179)
Notifica					Partita		1915				

Sono stati inoltre variati i seguenti immobili:

Foglio:8 Particella:189 ; Foglio:8 Particella:190 ; Foglio:8 Particella:191 ;

Situazione dell'unità immobiliare dall'impianto meccanografico

N.	DATI IDENTIFICATIVI				DATI CLASSAMENTO					DATI DERIVANTI DA	
	Foglio	Particella	Sub	Porz	Qualità Classe	Superficie(m²)		Deduz	Reddito		
						ha	are ca		Dominicale		Agrario
1	8	30		-	SEMINATIVO 3	6	79 0		L. 543.200	L. 339.500	Impianto meccanografico del 28/10/1975
Notifica					Partita		1248				

L'intestazione alla data della richiesta deriva dai seguenti atti:

Visura storica per immobile

Situazione degli atti informatizzati al 19/03/2022

Situazione degli intestati dal 10/05/2019

N.	DATI ANAGRAFICI	CODICE FISCALE	DIRITTI E ONERI REALI
1	EUROPA INVESTMENT GEIE Sede in MILANO (MI)	10800760968*	(1) Proprieta' 1/1
DATI DERIVANTI DA Atto del 10/05/2019 Pubblico ufficiale GELPI PIETRO Sede BIELLA (BI) Repertorio n. 93593 - CONFERIMENTO IN SOCIETA' Nota presentata con Modello Unico n. 8400.1/2019 Reparto PI di FOGGIA in atti dal 20/05/2019			

Situazione degli intestati dal 16/04/2019

N.	DATI ANAGRAFICI	CODICE FISCALE	DIRITTI E ONERI REALI
1	VOLPE AGRICOLTURA - SOCIETA' AGRICOLA IN ACCOMANDITA SEMPLICE Sede in FOGGIA (FG)	04244570711*	(1) Proprieta' 1/1 fino al 10/05/2019
DATI DERIVANTI DA Atto del 16/04/2019 Pubblico ufficiale AUGELLI MICHELE Sede FOGGIA (FG) Repertorio n. 99935 - CONFERIMENTO IN SOCIETA' Rettifica la trasc. n. 5963/2019 Nota presentata con Modello Unico n. 7771.2/2019 Reparto PI di FOGGIA in atti dal 13/05/2019			

Situazione degli intestati dal 16/04/2019

N.	DATI ANAGRAFICI	CODICE FISCALE	DIRITTI E ONERI REALI
1	VOLPE Alessandro nato a FOGGIA (FG) il 13/07/1968	VLPLSN68L13D643U*	(1) Proprieta' 1/1 in regime di separazione dei beni fino al 16/04/2019
DATI DERIVANTI DA RETTIFICA DI INTESTAZIONE ALL'ATTUALITA' del 16/04/2019 Pubblico ufficiale AUGELLI MICHELE Sede FOGGIA (FG) Repertorio n. 99935 - Trascrizione n. 7771/2019 Reparto PI di FOGGIA in atti dal 13/05/2019			

Situazione degli intestati dal 03/04/2019

N.	DATI ANAGRAFICI	CODICE FISCALE	DIRITTI E ONERI REALI
1	VOLPE AGRICOLTURA - SOCIETA' AGRICOLA IN ACCOMANDITA SEMPLICE Sede in FOGGIA (FG)	04244570711*	(1) Proprieta' 1/1 fino al 16/04/2019
DATI DERIVANTI DA Atto del 03/04/2019 Pubblico ufficiale AUGELLI MICHELE Sede FOGGIA (FG) Repertorio n. 99882 - CONFERIMENTO IN SOCIETA' Rettificata dalla trasc. n. 7771/2019 Nota presentata con Modello Unico n. 5963.2/2019 Reparto PI di FOGGIA in atti dal 08/04/2019			

Situazione degli intestati dal 21/03/2008

N.	DATI ANAGRAFICI	CODICE FISCALE	DIRITTI E ONERI REALI
1	VOLPE Alessandro nato a FOGGIA (FG) il 13/07/1968	VLPLSN68L13D643U*	(1) Proprieta' 1/1 in regime di separazione dei beni fino al 03/04/2019
DATI DERIVANTI DA Atto del 21/03/2008 Pubblico ufficiale VASSALLI GUSTAVO Sede BOVINO (FG) Repertorio n. 10833 - COMPRAVENDITA Nota presentata con Modello Unico n. 5292.1/2008 Reparto PI di FOGGIA in atti dal 27/03/2008			

Situazione degli intestati dal 02/04/2007

N.	DATI ANAGRAFICI	CODICE FISCALE	DIRITTI E ONERI REALI
1	ROCCIA Maria Lucia nata a FOGGIA (FG) il 31/05/1978	RCCMLC78E71D643Z*	(1) Proprieta' 1/1 fino al 21/03/2008
DATI DERIVANTI DA DENUNZIA (NEI PASSAGGI PER CAUSA DI MORTE) del 02/04/2007 - UR Sede FOGGIA (FG) Registrazione Volume 2007 n. 673 registrato in data 18/06/2007 - SUCCESSIONE Voltura n. 14359.1/2007 - Pratica n. FG0273452 in atti dal 19/06/2007			

Visura storica per immobile

Situazione degli atti informatizzati al 19/03/2022

Situazione degli intestati dal 13/09/2001

N.	DATI ANAGRAFICI	CODICE FISCALE	DIRITTI E ONERI REALI
1	ROCCIA Maria Lucia nata a FOGGIA (FG) il 31/05/1978	RCCMLC78E71D643Z*	(1) Proprieta' 1/2 fino al 02/04/2007
2	PALMIERI Filomena nata a FOGGIA (FG) il 06/11/1940	PLMFMN40S46D643H*	(1) Proprieta' 1/2 fino al 02/04/2007
DATI DERIVANTI DA		DENUNZIA (NEI PASSAGGI PER CAUSA DI MORTE) del 13/09/2001 - UR Sede FOGGIA (FG) Registrazione Volume 369 n. 8 registrato in data 08/03/2002 - SUCC DI ROCCIA EUPLIO Voltura n. 4220.1/2002 - Pratica n. 00058515 in atti dal 12/03/2002	

Situazione degli intestati dal 22/05/1976

N.	DATI ANAGRAFICI	CODICE FISCALE	DIRITTI E ONERI REALI
1	ROCCIA Euplio nato a TREVICO (AV) il 17/02/1929	RCCPLE29B17L399O*	(1) Proprieta' 1/1 fino al 13/09/2001
DATI DERIVANTI DA		RETTIFICA DI INTESTAZIONE ALL'ATTUALITA' del 22/05/1976 - ATTO NOT SCARNECCHIA REP 1685 Voltura n. 1877.1/2002 - Pratica n. 00022429 in atti dal 05/02/2002	

Situazione degli intestati dal 22/05/1976

N.	DATI ANAGRAFICI	CODICE FISCALE	DIRITTI E ONERI REALI
1	ROCCIA Ciriaco nato a TREVICO (AV) il 23/09/1931	RCCCRC31P23L399R*	(1) Proprieta' 20/195 fino al 22/05/1976
2	ROCCIA Carmine nato a TREVICO (AV) il 06/12/1902	RCCCMN02T06L399Y*	(1) Proprieta' 152/195 fino al 22/05/1976
3	LO RUSSO Euplio nato a TREVICO (AV) il 06/03/1913	LRSPL13C06L399X*	(1) Proprieta' 23/195 fino al 22/05/1976
DATI DERIVANTI DA		Atto del 22/05/1976 Pubblico ufficiale SCARNECCHIA Sede BOVINO (FG) Repertorio n. 1684 - UR Sede FOGGIA (FG) Registrazione n. 1916 registrato in data 10/06/1976 - Voltura n. 18079 in atti dal 28/05/1979	

Situazione degli intestati dall'impianto meccanografico

N.	DATI ANAGRAFICI	CODICE FISCALE	DIRITTI E ONERI REALI
1	ROCCIA Carmine nato a TREVICO (AV) il 06/12/1902	RCCCMN02T06L399Y*	(1) Proprieta' 29/39 fino al 22/05/1976
2	LO RUSSO Euplio Fu Salvatore		(1) Proprieta' 6/39 fino al 22/05/1976
3	ROCCIA Ciriaco nato a TREVICO (AV) il 23/09/1931	RCCCRC31P23L399R*	(1) Proprieta' 4/39 fino al 22/05/1976
DATI DERIVANTI DA		Impianto meccanografico del 28/10/1975	

Visura telematica

Tributi speciali: Euro 0,90

* Codice Fiscale Validato in Anagrafe Tributaria.

Visura storica per immobile

Situazione degli atti informatizzati al 19/03/2022

Dati della richiesta	Comune di CASTELLUCCIO DEI SAURI (Codice:C198)
Catasto Terreni	Provincia di FOGGIA
	Foglio: 8 Particella: 136

INTESTATO

1	ROCCIA Michelina Gerarda nata a CASTELLUCCIO DEI SAURI (FG) il 20/04/1965	RCCMHL65D60C198P*	(1) Proprieta' 1/1 bene personale
---	---	-------------------	-----------------------------------

Unità immobiliare dall'impianto meccanografico

N.	DATI IDENTIFICATIVI				DATI CLASSAMENTO				DATI DERIVANTI DA			
	Foglio	Particella	Sub	Porz	Qualità Classe	Superficie(m²)		Deduz			Reddito	
						ha	are		ca	Dominicale	Agrario	
1	8	136		-	SEMINATIVO 3	2	46	90		Euro 102,01 L. 197.520	Euro 63,76 L. 123.450	Impianto meccanografico del 28/10/1975
Notifica						Partita		1219				

L'intestazione alla data della richiesta deriva dai seguenti atti:

Situazione degli intestati dal 20/12/2011

N.	DATI ANAGRAFICI	CODICE FISCALE	DIRITTI E ONERI REALI
1	ROCCIA Michelina Gerarda nata a CASTELLUCCIO DEI SAURI (FG) il 20/04/1965	RCCMHL65D60C198P*	(1) Proprieta' 1/1 bene personale
DATI DERIVANTI DA		Atto del 20/12/2011 Pubblico ufficiale VASSALLI GUSTAVO Sede FOGGIA (FG) Repertorio n. 13009 - DONAZIONE ACCETTATA Nota presentata con Modello Unico n. 676.1/2012 Reparto PI di FOGGIA in atti dal 11/01/2012	

Situazione degli intestati dall'impianto meccanografico

N.	DATI ANAGRAFICI	CODICE FISCALE	DIRITTI E ONERI REALI
1	ROCCIA Antonio nato a TREVICO (AV) il 01/10/1931	RCCNTN31R01L399P*	(1) Proprieta' 1000/1000 fino al 20/12/2011
DATI DERIVANTI DA		Impianto meccanografico del 28/10/1975	

Visura telematica

Tributi speciali: Euro 0,90

* Codice Fiscale Validato in Anagrafe Tributaria.

Visura storica per immobile

Situazione degli atti informatizzati al 19/03/2022

Dati della richiesta	Comune di CASTELLUCCIO DEI SAURI (Codice:C198)
Catasto Terreni	Provincia di FOGGIA
	Foglio: 8 Particella: 79

INTESTATO

1	ROCCIA Michelina Gerarda nata a CASTELLUCCIO DEI SAURI (FG) il 20/04/1965	RCCMHL65D60C198P*	(1) Proprieta' 1/1 bene personale
---	---	-------------------	-----------------------------------

Unità immobiliare dal 17/03/1990

N.	DATI IDENTIFICATIVI			DATI CLASSAMENTO					DATI DERIVANTI DA	
	Foglio	Particella	Sub	Porz	Qualità Classe	Superficie(m ²)	Deduz	Reddito		
						ha are ca		Dominicale		Agrario
1	8	79		-	SEMINATIVO 3	86 75		Euro 35,84 L. 69.400	Euro 22,40 L. 43.375	FRAZIONAMENTO in atti dal 17/03/1990 (n. 1962 3/1962)
Notifica					Partita	18008				

Sono stati inoltre variati i seguenti immobili:

Foglio:8 Particella:270 ;

Situazione dell'unità immobiliare dall'impianto meccanografico

N.	DATI IDENTIFICATIVI			DATI CLASSAMENTO					DATI DERIVANTI DA	
	Foglio	Particella	Sub	Porz	Qualità Classe	Superficie(m ²)	Deduz	Reddito		
						ha are ca		Dominicale		Agrario
1	8	79		-	SEMINATIVO 3	1 73 51		L. 138.808	L. 86.755	Impianto meccanografico del 28/10/1975
Notifica					Partita	1364				

L'intestazione alla data della richiesta deriva dai seguenti atti:

Visura storica per immobile

Situazione degli atti informatizzati al 19/03/2022

Situazione degli intestati dal 20/12/2011

N.	DATI ANAGRAFICI	CODICE FISCALE	DIRITTI E ONERI REALI
1	ROCCIA Michelina Gerarda nata a CASTELLUCCIO DEI SAURI (FG) il 20/04/1965	RCCMHL65D60C198P*	(1) Proprieta' 1/1 bene personale
DATI DERIVANTI DA Atto del 20/12/2011 Pubblico ufficiale VASSALLI GUSTAVO Sede FOGGIA (FG) Repertorio n. 13009 - DONAZIONE ACCETTATA Nota presentata con Modello Unico n. 676.1/2012 Reparto PI di FOGGIA in atti dal 11/01/2012			

Situazione degli intestati relativa ad atto del 03/11/1962 (antecedente all'impianto meccanografico)

N.	DATI ANAGRAFICI	CODICE FISCALE	DIRITTI E ONERI REALI
1	ROCCIA Antonio nato a TREVICO (AV) il 01/10/1931	RCCNTN31R01L399P*	(1) Proprieta' 1000/1000 fino al 20/12/2011
DATI DERIVANTI DA Atto del 03/11/1962 Pubblico ufficiale VASSALLI Sede BOVINO (FG) - UR Sede BOVINO (FG) Registrazione n. 511 registrato in data 17/11/1962 - Voltura n. 129.2/1976 in atti dal 17/03/1990			

Situazione degli intestati dall'impianto meccanografico

N.	DATI ANAGRAFICI	CODICE FISCALE	DIRITTI E ONERI REALI
1	ROCCIA Filomena nata a TREVICO (AV) il 10/06/1936	RCCFMN36H50L399F*	(3) Comproprietario fino al 03/11/1962
2	ROCCIA Gennaro nato a TREVICO (AV) il 20/03/1934	RCCGNR34C20L399V*	(3) Comproprietario fino al 03/11/1962
3	ROCCIA Rosa nata a TREVICO (AV) il 18/06/1925	RCCRSO25H58L399B*	(3) Comproprietario fino al 03/11/1962
4	ROCCIA Antonio nato a TREVICO (AV) il 01/10/1931	RCCNTN31R01L399P*	(3) Comproprietario fino al 03/11/1962
5	ROCCIA Angela nata a SCAMPITELLA (AV) il 16/11/1940		(3) Comproprietario fino al 03/11/1962
6	ROCCIA Pasquale nato a TREVICO (AV) il 12/09/1922		(3) Comproprietario fino al 03/11/1962
7	LISI Maria nata a TREVICO (AV) 0	LSIMRA00E52L399Z*	(30) Usufruttuario parziale fino al 03/11/1962
DATI DERIVANTI DA Impianto meccanografico del 28/10/1975			

Visura telematica

Tributi speciali: Euro 0,90

* Codice Fiscale Validato in Anagrafe Tributaria.

Visura storica per immobile

Situazione degli atti informatizzati al 19/03/2022

Dati della richiesta	Comune di CASTELLUCCIO DEI SAURI (Codice:C198)
Catasto Terreni	Provincia di FOGGIA
	Foglio: 8 Particella: 270

INTESTATO

1	ROCCIA Alessandro nato a FOGGIA (FG) il 08/01/1967	RCCLSN67A08D643S*	(1) Proprieta' 1/1 in regime di separazione dei beni
---	--	-------------------	--

Unità immobiliare dal 17/03/1990

N.	DATI IDENTIFICATIVI			DATI CLASSAMENTO					DATI DERIVANTI DA	
	Foglio	Particella	Sub	Porz	Qualità Classe	Superficie(m ²)	Deduz	Reddito		
						ha are ca		Dominicale	Agrario	
1	8	270		-	SEMINATIVO 3	86 76		Euro 35,85 L. 69.408	Euro 22,40 L. 43.380	
Notifica					Partita	1364				

Sono stati inoltre variati i seguenti immobili:

Foglio:8 Particella:79 ;

L'intestazione alla data della richiesta deriva dai seguenti atti:

Situazione degli intestati dal 20/04/2001

N.	DATI ANAGRAFICI	CODICE FISCALE	DIRITTI E ONERI REALI
1	ROCCIA Alessandro nato a FOGGIA (FG) il 08/01/1967	RCCLSN67A08D643S*	(1) Proprieta' 1/1 in regime di separazione dei beni
DATI DERIVANTI DA			
Atto del 20/04/2001 Pubblico ufficiale VASSALLI GUSTAVO Sede BOVINO (FG) Repertorio n. 5583 - DONAZIONE ACCETTATA Trascrizione n. 6722 2/2001 Reparto PI di FOGGIA - Pratica n. 162116 in atti dal 24/05/2001			

Situazione degli intestati dal 21/01/1999

N.	DATI ANAGRAFICI	CODICE FISCALE	DIRITTI E ONERI REALI
1	ROCCIA Gennaro nato a TREVICO (AV) il 20/03/1934	RCCGNR34C20L399V*	(99) fino al 20/04/2001

Visura storica per immobile

Situazione degli atti informatizzati al 19/03/2022

DATI DERIVANTI DA	VOLTURA D'UFFICIO del 21/01/1999 Pubblico ufficiale ISTANZA:AGG.DITTA Sede SAN SEVERO (FG) - Voltura n. 1217.1/1999 in atti dal 28/01/1999
--------------------------	--

Situazione degli intestati dal 09/11/1986

N.	DATI ANAGRAFICI	CODICE FISCALE	DIRITTI E ONERI REALI
1	ROCCIA Angela nata a SARNONICO (TN) il 16/11/1940		(3) Comproprietario fino al 21/01/1999
DATI DERIVANTI DA	DOMANDA (COMPRESSE LE DENUNZIE PER VARIAZIONI) del 09/11/1986 - UR Sede FOGGIA (FG) Registrazione n. 8997 registrato in data 08/06/1998 - Voltura n. 4347.1/1998 in atti dal 17/06/1998		

Situazione degli intestati dal 17/03/1990

N.	DATI ANAGRAFICI	CODICE FISCALE	DIRITTI E ONERI REALI
1	ROCCIA Pasquale nato a TREVICO (AV) il 12/09/1922		(3) Comproprietario fino al 21/01/1999
2	ROCCIA Gennaro nato a TREVICO (AV) il 20/03/1934	RCCGNR34C20L399V*	(3) Comproprietario fino al 21/01/1999
3	ROCCIA Filomena nata a TREVICO (AV) il 10/06/1936	RCCFMN36H50L399F*	(3) Comproprietario fino al 21/01/1999
4	ROCCIA Antonio nato a TREVICO (AV) il 01/10/1931	RCCNTN31R01L399P*	(3) Comproprietario fino al 21/01/1999
5	ROCCIA Rosa nata a TREVICO (AV) il 18/06/1925	RCCRSO25H58L399B*	(3) Comproprietario fino al 21/01/1999
6	ROCCIA Angela nata a SCAMPITELLA (AV) il 16/11/1940		(3) Comproprietario fino al 09/11/1986
7	LISI Maria nata a TREVICO (AV) 0	LSIMRA00E52L399Z*	(30) Usufruttuario parziale fino al 09/11/1986
DATI DERIVANTI DA	FRAZIONAMENTO in atti dal 17/03/1990 (n. 1962.3/1962)		

Situazione dell'unità immobiliare che ha originato il precedente dall'impianto meccanografico

N.	DATI IDENTIFICATIVI			DATI CLASSAMENTO					DATI DERIVANTI DA			
	Foglio	Particella	Sub	Porz	Qualità Classe	Superficie(m ²)		Deduz		Reddito		
						ha	are ca			Dominicale	Agrario	
1	8	79		-	SEMINATIVO 3	1	73	51		L. 138.808	L. 86.755	Impianto meccanografico del 28/10/1975
Notifica					Partita			1364				

L'intestazione alla data della richiesta deriva dai seguenti atti:

Situazione degli intestati relativa ad atto del 03/11/1962 (antecedente all'impianto meccanografico)

N.	DATI ANAGRAFICI	CODICE FISCALE	DIRITTI E ONERI REALI
1	ROCCIA Antonio nato a TREVICO (AV) il 01/10/1931	RCCNTN31R01L399P*	(1) Proprieta' 1000/1000 fino al 20/12/2011

Visura storica per immobile

Situazione degli atti informatizzati al 19/03/2022

DATI DERIVANTI DA	Atto del 03/11/1962 Pubblico ufficiale VASSALLI Sede BOVINO (FG) - UR Sede BOVINO (FG) Registrazione n. 511 registrato in data 17/11/1962 - Voltura n. 129.2/1976 in atti dal 17/03/1990
--------------------------	--

Situazione degli intestati dall'impianto meccanografico

N.	DATI ANAGRAFICI	CODICE FISCALE	DIRITTI E ONERI REALI
1	ROCCIA Filomena nata a TREVICO (AV) il 10/06/1936	RCCFMN36H50L399F*	(3) Comproprietario fino al 03/11/1962
2	ROCCIA Gennaro nato a TREVICO (AV) il 20/03/1934	RCCGNR34C20L399V*	(3) Comproprietario fino al 03/11/1962
3	ROCCIA Rosa nata a TREVICO (AV) il 18/06/1925	RCCRSO25H58L399B*	(3) Comproprietario fino al 03/11/1962
4	ROCCIA Antonio nato a TREVICO (AV) il 01/10/1931	RCCNTN31R01L399P*	(3) Comproprietario fino al 03/11/1962
5	ROCCIA Angela nata a SCAMPITELLA (AV) il 16/11/1940		(3) Comproprietario fino al 03/11/1962
6	ROCCIA Pasquale nato a TREVICO (AV) il 12/09/1922		(3) Comproprietario fino al 03/11/1962
7	LISI Maria nata a TREVICO (AV) 0	LSIMRA00E52L399Z*	(30) Usufruttuario parziale fino al 03/11/1962
DATI DERIVANTI DA	Impianto meccanografico del 28/10/1975		

Visura telematica

Tributi speciali: Euro 0,90

* Codice Fiscale Validato in Anagrafe Tributaria.

Visura storica per immobile

Situazione degli atti informatizzati al 19/03/2022

Dati della richiesta	Comune di CASTELLUCCIO DEI SAURI (Codice:C198)
Catasto Terreni	Provincia di FOGGIA Foglio: 8 Particella: 503

INTESTATO

1	ROCCIA Alessandro nato a FOGGIA (FG) il 08/01/1967	RCCLSN67A08D643S*	(1) Proprieta' 1/1 in regime di separazione dei beni
---	--	-------------------	--

Unità immobiliare dal 09/08/2011

N.	DATI IDENTIFICATIVI			DATI CLASSAMENTO					DATI DERIVANTI DA			
	Foglio	Particella	Sub	Porz	Qualità Classe	Superficie(m ²)		Deduz	Reddito			
						ha are ca			Dominicale	Agrario		
1	8	503		-	SEMINATIVO 3	6	66	3		Euro 275,18	Euro 171,99	Tipo Mappale del 09/08/2011 Pratica n. FG0226742 in atti dal 09/08/2011 presentato il 08/08/2011 (n. 226742.1/2011)
Notifica				Partita								

Nella variazione sono stati soppressi i seguenti immobili:

Foglio:8 Particella:80 ;

Sono stati inoltre variati i seguenti immobili:

Foglio:8 Particella:504 ;

L'intestazione alla data della richiesta deriva dai seguenti atti:

Situazione degli intestati dal 14/02/2012

N.	DATI ANAGRAFICI	CODICE FISCALE	DIRITTI E ONERI REALI
1	ROCCIA Alessandro nato a FOGGIA (FG) il 08/01/1967	RCCLSN67A08D643S*	(1) Proprieta' 1/1 in regime di separazione dei beni
DATI DERIVANTI DA		Atto del 14/02/2012 Pubblico ufficiale VASSALLI GUSTAVO Sede FOGGIA (FG) Repertorio n. 13074 - COMPRAVENDITA Nota presentata con Modello Unico n. 3147.1/2012 Reparto PI di FOGGIA in atti dal 20/02/2012	

Visura storica per immobile

Situazione degli atti informatizzati al 19/03/2022

Situazione degli intestati dal 09/08/2011

N.	DATI ANAGRAFICI	CODICE FISCALE	DIRITTI E ONERI REALI
1	DI PAOLA Vittorio nato a SCAMPITELLA (AV) il 04/05/1939	DPLVTR39E04I493P*	(3) Comproprietario fino al 14/02/2012
2	DI PAOLA Salvatore nato a SCAMPITELLA (AV) il 21/02/1945	DPLSVT45B21I493S*	(3) Comproprietario fino al 14/02/2012
DATI DERIVANTI DA TABELLA DI VARIAZIONE del 09/08/2011 - presentato il 08/08/2011 n. 226742 1/2011 - Pratica n. FG0226742 in atti dal 09/08/2011			

Situazione dell'unità immobiliare che ha originato il precedente dall'impianto meccanografico

N.	DATI IDENTIFICATIVI				DATI CLASSAMENTO				DATI DERIVANTI DA	
	Foglio	Particella	Sub	Porz	Qualità Classe	Superficie(m ²)	Deduz	Reddito		
						ha are ca		Dominicale		Agrario
1	8	80		-	SEMINATIVO 3	6 67 31		Euro 275,71 L. 533.848	Euro 172,32 L. 333.655	Impianto meccanografico del 28/10/1975
Notifica						Partita	1475			

L'intestazione alla data della richiesta deriva dai seguenti atti:

Situazione degli intestati dall'impianto meccanografico

N.	DATI ANAGRAFICI	CODICE FISCALE	DIRITTI E ONERI REALI
1	DI PAOLA Salvatore nato a SCAMPITELLA (AV) il 21/02/1945	DPLSVT45B21I493S*	(3) Comproprietario fino al 09/08/2011
2	DI PAOLA Vittorio nato a SCAMPITELLA (AV) il 04/05/1939	DPLVTR39E04I493P*	(3) Comproprietario fino al 09/08/2011
DATI DERIVANTI DA Impianto meccanografico del 28/10/1975			

Visura telematica

Tributi speciali: Euro 0,90

* Codice Fiscale Validato in Anagrafe Tributaria.

Visura storica per immobile

Situazione degli atti informatizzati al 19/03/2022

Dati della richiesta	Comune di CASTELLUCCIO DEI SAURI (Codice:C198)
Catasto Terreni	Provincia di FOGGIA
	Foglio: 8 Particella: 81

INTESTATI

1	LAVANGA Donato nato in VENEZUELA (EE) il 18/09/1959	LVNDNT59P18Z614A*	(1) Proprieta' 81/8640 bene personale
2	LIPSI Enza nata in GERMANIA (EE) il 12/08/1967	LPSNZE67M52Z112W*	(1) Proprieta' 179/16920 in regime di comunione dei beni con LAVANGA ANTONIO
3	LAVANGA Antonio nato a CASTELLUCCIO DEI SAURI (FG) il 03/11/1963	LVNNTN63S03C198W*	(1) Proprieta' 179/16920 in regime di comunione dei beni con LIPSI ENZA
4	ROCCIA Carmine nato a FOGGIA (FG) il 01/10/1900	RCCCMN00R01D643I	(1) Proprieta' 225/8640
5	VOLPONE Leonarda nata a SANT'AGATA DI PUGLIA (FG) il 01/10/1939	VLPLRD39R4I1193U*	(1) Proprieta' 180/8640
6	ROCCIA Pasquale nato a FOGGIA (FG) il 01/01/1900	RCCPQL00A01D643A	(1) Proprieta' 540/8640
7	ROCCIA Gennaro nato a TREVICO (AV) il 20/03/1933	RCCGNR33C60L399Y	(1) Proprieta' 90/8640
8	ROCCIA Ciriaco nato a TREVICO (AV) il 23/09/1931	RCCCRC31P23L399R*	(1) Proprieta' 270/8640
9	ROCCIA Carmine nata a FOGGIA (FG) il 01/01/1900	RCCCMN00A41D643F	(1) Proprieta' 180/8640
10	ROCCIA Carmine nata a FOGGIA (FG) il 01/01/1900	RCCCMN00A41D643F	(1) Proprieta' 540/8640
11	ROCCIA Antonio nato a FOGGIA (FG) il 01/10/1931	RCCNTN31R01D643W	(1) Proprieta' 108/8640
12	ROCCIA Alessandro nato a FAETO (FG) il 08/01/1967	RCCLSN67A08D459B	(1) Proprieta' 90/8640
13	ROCCIA Alessandro nato a FOGGIA (FG) il 08/01/1967	RCCLSN67A08D643S*	(1) Proprieta' 90/8640
14	RAUSEO Vito nato a TREVICO (AV) il 01/03/1934	RSAVTI34C01L399E*	(1) Proprieta' 630/8640
15	RAUSEO Angiolina nata a FOGGIA (FG) il 01/01/1900	RSANLN00A41D643O	(1) Proprieta' 270/8640
16	PECORELLA Maria nata a FOGGIA (FG) il 01/01/1900	PCRMRA00A41D643Q	(1) Proprieta' 540/8640
17	PASQUARIELLO Rosaria Carmela nata a ACCADIA (FG) il 07/01/1958	PSQRRC58A47A015I*	(10) Oneri comprop per 135/8640 in regime di comunione dei beni
18	PASQUARIELLO Carmelo nato a ACCADIA (FG) il 08/06/1950	PSQCML50H08A015S*	(10) Oneri comprop per 135/8640 in regime di comunione dei beni
19	LORUSSO Euplio nato a FOGGIA (FG) il 01/01/1900	LRSPLE00A01D643J	(1) Proprieta' 540/8640
20	LAVANGA Giuseppe nato a FOGGIA (FG) il 01/01/1900	LVNGPP00A01D643W	(1) Proprieta' 540/8640
21	LAVANGA Antonio nato a FOGGIA (FG) il 01/01/1900	LVNNTN00A01D643M	(1) Proprieta' 270/8640
22	GUARINO Antonio nato a FOGGIA (FG) il 01/01/1900	GRNNTN00A01D643T	(1) Proprieta' 540/8640
23	GIANNETTA Vito nato a FOGGIA (FG) il 01/01/1900	GNNVTI00A01D643S	(1) Proprieta' 36/8640
24	GIANNETTA Olga nata a FOGGIA (FG) il 01/01/1900	GNNLGO00A41D643T	(1) Proprieta' 36/8640
25	GIANNETTA Giuseppe nato a FOGGIA (FG) il 01/01/1900	GNNGPP00A01D643Z	(1) Proprieta' 135/8640
26	GIANNETTA Gerardo nato a FOGGIA (FG) il 01/01/1900	GNNGRD00A01D643S	(1) Proprieta' 135/8640
27	GIANNETTA Francesco nato a FOGGIA (FG) il 10/10/1929	GNNFNC29R10D643Y	(1) Proprieta' 18/8640
28	GIANNETTA Francesco nato a FOGGIA (FG) il 01/01/1900	GNNFNC00A01D643C	(1) Proprieta' 216/8640
29	GIANNETTA Filomena nata a FOGGIA (FG) il 01/01/1900	GNNFMN00A41D643P	(1) Proprieta' 270/8640
30	GIANNETTA Domenico nato a FOGGIA (FG) il 01/01/1900	GNNDNC00A01D643A	(1) Proprieta' 216/8640

Visura storica per immobile

Situazione degli atti informatizzati al 19/03/2022

31	GIANNETTA Angelo nata a FOGGIA (FG) il 01/01/1900	GNNNGL00A41D643S	(1) Proprieta' 270/8640
32	GIANNETTA Angela nata a FOGGIA (FG) il 01/01/1900	GNNNGL00A41D643S	(1) Proprieta' 270/8640
33	DI PAOLA Giuseppe nato a FOGGIA (FG) il 01/01/1900	DPLGPP00A01D643D	(1) Proprieta' 270/8640
34	DE MEO Domenico nato a FOGGIA (FG) il 01/01/1900	DMEDNC00A01D643G	(1) Proprieta' 540/8640
35	LAVANGA Antonio nato a CASTELLUCCIO DEI SAURI (FG) il 03/11/1963	LVNNTN63S03C198W*	(1) Proprieta' 10/8460

Unità immobiliare dal 11/03/1999

N.	DATI IDENTIFICATIVI			DATI CLASSAMENTO					DATI DERIVANTI DA	
	Foglio	Particella	Sub	Porz	Qualità Classe	Superficie(m²) ha are ca	Deduz	Reddito		
								Dominicale	Agrario	
1	8	81		-	SEMINATIVO 3	37 18		Euro 15,36 L. 29.744	Euro 9,60 L. 18.590	ISTRUMENTO (ATTO PUBBLICO) del 11/03/1999 in atti dal 26/04/1999 (n. 2770.4/1999)
Notifica					Partita	18504				
Annotazioni				di immobile: PASSAGGI INTERMEDI DA ESAMINARE						
Riserve				1 - Atti di passaggio intermedi non esistenti						

Sono stati inoltre variati i seguenti immobili:

Foglio:8 Particella:48 ; Foglio:8 Particella:50 ; Foglio:8 Particella:75 ; Foglio:8 Particella:98 ; Foglio:13 Particella:44 ;

Situazione dell'unità immobiliare dal 25/11/1991

N.	DATI IDENTIFICATIVI			DATI CLASSAMENTO					DATI DERIVANTI DA	
	Foglio	Particella	Sub	Porz	Qualità Classe	Superficie(m²) ha are ca	Deduz	Reddito		
								Dominicale	Agrario	
1	8	81		-	SEMINATIVO 3	37 18		L. 29.744	L. 18.590	ISTRUMENTO (ATTO PUBBLICO) del 25/11/1991 in atti dal 18/03/1992 (n. 583 2/1992)
Notifica					Partita	18055				
Riserve				1 - Atti di passaggio intermedi non esistenti						

Sono stati inoltre variati i seguenti immobili:

Foglio:8 Particella:48 ; Foglio:8 Particella:50 ; Foglio:8 Particella:75 ; Foglio:8 Particella:98 ; Foglio:13 Particella:44 ;

Visura storica per immobile

Situazione degli atti informatizzati al 19/03/2022

Situazione dell'unità immobiliare dall'impianto meccanografico

N.	DATI IDENTIFICATIVI			DATI CLASSAMENTO					DATI DERIVANTI DA	
	Foglio	Particella	Sub	Porz	Qualità Classe	Superficie(m ²)	Deduz	Reddito		
						ha are ca		Dominicale		Agrario
1	8	81		-	SEMINATIVO 3	37 18		L. 29.744	L. 18.590	Impianto meccanografico del 28/10/1975
Notifica						Partita	1302			
Riserve				} - Atti di passaggio intermedi non esistenti						

L'intestazione alla data della richiesta deriva dai seguenti atti:

Situazione degli intestati dal 16/04/2014

N.	DATI ANAGRAFICI	CODICE FISCALE	DIRITTI E ONERI REALI
1	LAVANGA Donato nato in VENEZUELA (EE) il 18/09/1959	LVNDNT59P18Z614A*	(1) Proprieta' 81/8640 bene personale
DATI DERIVANTI DA		Atto del 16/04/2014 Pubblico ufficiale CAPUTO FELICE Sede FOGGIA (FG) Repertorio n. 10922 - DONAZIONE ACCETTATA Nota presentata con Modello Unico n. 6855.2/2014 Reparto PI di FOGGIA in atti dal 02/05/2014	

Situazione degli intestati dal 31/01/2014

N.	DATI ANAGRAFICI	CODICE FISCALE	DIRITTI E ONERI REALI
1	LIPSI Enza nata in GERMANIA (EE) il 12/08/1967	LPSNZE67M52Z112W*	(1) Proprieta' 179/16920 in regime di comunione dei beni con LAVANGA ANTONIO
2	LAVANGA Antonio nato a CASTELLUCCIO DEI SAURI (FG) il 03/11/1963	LVNNTN63S03C198W*	(1) Proprieta' 179/16920 in regime di comunione dei beni con LIPSI ENZA
DATI DERIVANTI DA		Atto del 31/01/2014 Pubblico ufficiale AUGELLI MICHELE Sede FOGGIA (FG) Repertorio n. 93592 - COMPRAVENDITA Nota presentata con Modello Unico n. 4185.2/2014 Reparto PI di FOGGIA in atti dal 12/03/2014	

Situazione degli intestati dal 31/01/2014

N.	DATI ANAGRAFICI	CODICE FISCALE	DIRITTI E ONERI REALI
1	NUZZO Maria nata a TREVICO (AV) il 16/12/1936	NZZMRA36T56L399B*	(1) Proprieta' 5/1692 fino al 31/01/2014
2	LIPSI Enza nata in GERMANIA (EE) il 12/08/1967	LPSNZE67M52Z112W*	(1) Proprieta' 57/8460 in regime di comunione dei beni con LAVANGA ANTONIO fino al 31/01/2014
3	LAVANGA Antonio nato a CASTELLUCCIO DEI SAURI (FG) il 03/11/1963	LVNNTN63S03C198W*	(1) Proprieta' 57/8460 in regime di comunione dei beni con LIPSI ENZA fino al 31/01/2014
DATI DERIVANTI DA		Atto del 31/01/2014 Pubblico ufficiale AUGELLI MICHELE Sede FOGGIA (FG) Repertorio n. 93592 - COMPRAVENDITA Rettificata dalla trasc. n.6043/2014 Nota presentata con Modello Unico n. 4184.2/2014 Reparto PI di FOGGIA in atti dal 12/03/2014	

Visura storica per immobile

Situazione degli atti informatizzati al 19/03/2022

Situazione degli intestati dal 09/08/2008

N.	DATI ANAGRAFICI	CODICE FISCALE	DIRITTI E ONERI REALI
1	LAVANGA Donato nato a CASTELLUCCIO DEI SAURI (FG) il 08/01/1957	LVNDNT57A08C198B*	(1) Proprieta' 10/8460 fino al 31/01/2014
DATI DERIVANTI DA RETTIFICA DI INTESTAZIONE ALL'ATTUALITA' del 09/08/2008 - RETT.ANAGR. Voltura n. 21805.1/2009 - Pratica n. FG0367103 in atti dal 17/11/2009			

Situazione degli intestati dal 09/08/2008

N.	DATI ANAGRAFICI	CODICE FISCALE	DIRITTI E ONERI REALI
1	ROCCIA Carmine nato a FOGGIA (FG) il 01/10/1900	RCCCMN00R01D643I	(1) Proprieta' 225/8640
2	VOLPONE Leonarda nata a SANT'AGATA DI PUGLIA (FG) il 01/10/1939	VLPLRD39R41I193U*	(1) Proprieta' 180/8640
3	ROCCIA Pasquale nato a FOGGIA (FG) il 01/01/1900	RCCPQL00A01D643A	(1) Proprieta' 540/8640
4	ROCCIA Gennaro nata a TREVICO (AV) il 20/03/1933	RCCGNR33C60L399Y	(1) Proprieta' 90/8640
5	ROCCIA Ciriaco nato a TREVICO (AV) il 23/09/1931	RCCRC31P23L399R*	(1) Proprieta' 270/8640
6	ROCCIA Carmine nata a FOGGIA (FG) il 01/01/1900	RCCCMN00A41D643F	(1) Proprieta' 180/8640
7	ROCCIA Carmine nata a FOGGIA (FG) il 01/01/1900	RCCCMN00A41D643F	(1) Proprieta' 540/8640
8	ROCCIA Antonio nato a FOGGIA (FG) il 01/10/1931	RCCNTN31R01D643W	(1) Proprieta' 108/8640
9	ROCCIA Alessandro nato a FAETO (FG) il 08/01/1967	RCCLSN67A08D459B	(1) Proprieta' 90/8640
10	ROCCIA Alessandro nato a FOGGIA (FG) il 08/01/1967	RCCLSN67A08D643S*	(1) Proprieta' 90/8640
11	RAUSEO Vito nato a TREVICO (AV) il 01/03/1934	RSAVTI34C01L399E*	(1) Proprieta' 630/8640
12	RAUSEO Angiolina nata a FOGGIA (FG) il 01/01/1900	RSANLN00A41D643O	(1) Proprieta' 270/8640
13	PECORELLA Maria nata a FOGGIA (FG) il 01/01/1900	PCRMRA00A41D643Q	(1) Proprieta' 540/8640
14	PASQUARIELLO Rosaria Carmela nata a ACCADIA (FG) il 07/01/1958	PSQRRC58A47A0151*	(10) Oneri comprop per 135/8640 in regime di comunione dei beni
15	PASQUARIELLO Carmelo nato a ACCADIA (FG) il 08/06/1950	PSQCML50H08A015S*	(10) Oneri comprop per 135/8640 in regime di comunione dei beni
16	LORUSSO Euplio nato a FOGGIA (FG) il 01/01/1900	LRSPL00A01D643J	(1) Proprieta' 540/8640
17	LAVANGA Giuseppe nato a FOGGIA (FG) il 01/01/1900	LVNGPP00A01D643W	(1) Proprieta' 540/8640
18	LAVANGA Antonio nato a FOGGIA (FG) il 01/01/1900	LVNNTN00A01D643M	(1) Proprieta' 270/8640
19	GUARINO Antonio nato a FOGGIA (FG) il 01/01/1900	GRNNTN00A01D643T	(1) Proprieta' 540/8640
20	GIANNETTA Vito nato a FOGGIA (FG) il 01/01/1900	GNNVTI00A01D643S	(1) Proprieta' 36/8640
21	GIANNETTA Olga nata a FOGGIA (FG) il 01/01/1900	GNNLGO00A41D643T	(1) Proprieta' 36/8640
22	GIANNETTA Giuseppe nato a FOGGIA (FG) il 01/01/1900	GNNGPP00A01D643Z	(1) Proprieta' 135/8640
23	GIANNETTA Gerardo nato a FOGGIA (FG) il 01/01/1900	GNNGRD00A01D643S	(1) Proprieta' 135/8640
24	GIANNETTA Francesco nato a FOGGIA (FG) il 10/10/1929	GNNFNC29R10D643Y	(1) Proprieta' 18/8640
25	GIANNETTA Francesco nato a FOGGIA (FG) il 01/01/1900	GNNFNC00A01D643C	(1) Proprieta' 216/8640
26	GIANNETTA Filomena nata a FOGGIA (FG) il 01/01/1900	GNNFMN00A41D643P	(1) Proprieta' 270/8640
27	GIANNETTA Domenico nato a FOGGIA (FG) il 01/01/1900	GNNDNC00A01D643A	(1) Proprieta' 216/8640
28	GIANNETTA Angelo nata a FOGGIA (FG) il 01/01/1900	GNNNGL00A41D643S	(1) Proprieta' 270/8640
29	GIANNETTA Angela nata a FOGGIA (FG) il 01/01/1900	GNNNGL00A41D643S	(1) Proprieta' 270/8640
30	DI PAOLA Giuseppe nato a FOGGIA (FG) il 01/01/1900	DPLGPP00A01D643D	(1) Proprieta' 270/8640
31	DE MEO Domenico nato a FOGGIA (FG) il 01/01/1900	DMEDNC00A01D643G	(1) Proprieta' 540/8640
32	LAVANGA Antonio nato a CASTELLUCCIO DEI SAURI (FG) il 03/11/1963	LVNNTN63S03C198W*	(1) Proprieta' 10/8460
33	LAVANGA Angelo nato a TREVICO (AV) il 13/09/1927	LVNNGL27P13L399Z*	(1) Proprieta' 81/8640 fino al 16/04/2014

Visura storica per immobile

Situazione degli atti informatizzati al 19/03/2022

34	LAVANGA Salvatore nato a CASTELLUCCIO DEI SAURI (FG) il 06/08/1974	LVNSVT74M06C198U*	(1) Proprieta' 10/8460 fino al 31/01/2014
35	LAVANGA Filomena nata a CASTELLUCCIO DEI SAURI (FG) il 05/05/1970	LVNFMN70E45C198Y*	(1) Proprieta' 10/8460 fino al 31/01/2014
36	LAVANGA Giuseppina nata a CASTELLUCCIO DEI SAURI (FG) il 20/04/1960	LVNGPP60D60C198Y*	(1) Proprieta' 10/8460 fino al 31/01/2014
37	NUZZO Maria nata a TREVICO (AV) il 16/12/1936	NZZMRA36T56L399B*	(1) Proprieta' 139/8460 fino al 31/01/2014
38	LAVANGA Danato nato a CASTELLUCCIO DEI SAURI (FG) il 08/01/1957	LVNDNT57A08C198B*	(1) Proprieta' 10/8460 fino al 09/08/2008
DATI DERIVANTI DA		DENUNZIA (NEI PASSAGGI PER CAUSA DI MORTE) del 09/08/2008 - PU Registrazione Volume 2009 n. 851 registrato in data 28/07/2009 - SDUCC. Voltura n. 15226.1/2009 - Pratica n. FG0275983 in atti dal 11/08/2009	

Situazione degli intestati dal 22/05/2003

N.	DATI ANAGRAFICI	CODICE FISCALE	DIRITTI E ONERI REALI
1	ROCCIA Gennaro nato a TREVICO (AV) il 20/03/1934	RCCGNR34C20L399V*	(1) Proprieta' 75/2880 fino al 09/08/2008
2	ROCCIA Antonio nato a TREVICO (AV) il 01/10/1931	RCCNTN31R01L399P*	(1) Proprieta' 36/1000 fino al 09/08/2008
DATI DERIVANTI DA		RETTIFICA DI INTESTAZIONE ALL'ATTUALITA' del 22/05/2003 - ATTO 3/8/89 NOT.VASSALLI ISTAN.164531/03 Voltura n. 7085.1/2003 - Pratica n. 00164531 in atti dal 27/05/2003	

Situazione degli intestati dal 20/04/2001

N.	DATI ANAGRAFICI	CODICE FISCALE	DIRITTI E ONERI REALI
1	ROCCIA Carmine nato a FOGGIA (FG) il 01/01/1900	RCCCMN00A01D643B	(1) Proprieta' 75/1440 fino al 09/08/2008
2	ROCCIA Alessandro nato a FOGGIA (FG) il 08/01/1967	RCCLSN67A08D643S*	(1) Proprieta' 15/1440 fino al 09/08/2008
3	PASQUARIELLO Carmelo nato a ACCADIA (FG) il 08/06/1950	PSQCML50H08A015S*	(10) Oneri compr. per 45/2880 in regime di comunione dei beni fino al 09/08/2008
4	LORUSSO Euplio nato a FOGGIA (FG) il 01/01/1900	LRSPL00A01D643J	(1) Proprieta' 180/2880 fino al 09/08/2008
5	LAVANGA Giuseppe nato a FOGGIA (FG) il 01/01/1900	LVNGPP00A01D643W	(1) Proprieta' 180/2880 fino al 09/08/2008
6	LAVANGA Donato nato a FOGGIA (FG) il 01/01/1900	LVNDNT00A01D643O	(1) Proprieta' 90/2880 fino al 09/08/2008
7	LAVANGA Antonio nato a FOGGIA (FG) il 01/01/1900	LVNNTN00A01D643M	(1) Proprieta' 90/2880 fino al 09/08/2008
8	GUARINO Antonio nato a FOGGIA (FG) il 01/01/1900	GRNNTN00A01D643T	(1) Proprieta' 180/2880 fino al 09/08/2008
9	GIANNETTA Vito nato a FOGGIA (FG) il 01/01/1900	GNNVTI00A01D643S	(1) Proprieta' 12/2880 fino al 09/08/2008
10	GIANNETTA Olga nata a FOGGIA (FG) il 01/01/1900	GNNLGO00A41D643T	(1) Proprieta' 12/2880 fino al 09/08/2008
11	GIANNETTA Giuseppe nato a FOGGIA (FG) il 01/01/1900	GNNGPP00A01D643Z	(1) Proprieta' 45/2880 fino al 09/08/2008
12	GIANNETTA Gerardo nato a FOGGIA (FG) il 01/01/1900	GNNGRD00A01D643S	(1) Proprieta' 45/2880 fino al 09/08/2008
13	GIANNETTA Francesco nato a TREVICO (AV) il 10/10/1929	GNNFNC29R10L399R*	(1) Proprieta' 6/2880 fino al 09/08/2008
14	VOLPONE Leonarda nata a SANT'AGATA DI PUGLIA (FG) il 01/10/1939	VPLLRD39R41I193U*	(1) Proprieta' 60/2880 fino al 09/08/2008
15	ROCCIA Pasquale nato a FOGGIA (FG) il 01/01/1900	RCCPQL00A01D643A	(1) Proprieta' 180/2880 fino al 09/08/2008
16	ROCCIA Generosa nata a TREVICO (AV) il 04/10/1933	RCCGRS33R44L399W*	(1) Proprieta' 30/2880 fino al 09/08/2008
17	ROCCIA Ciriaco nato a TREVICO (AV) il 23/09/1931	RCCCRC31P23L399R*	(1) Proprieta' 90/2880 fino al 09/08/2008
18	ROCCIA Carmine nato a FOGGIA (FG) il 01/01/1900	RCCCMN00A01D643B	(1) Proprieta' 180/2880 fino al 09/08/2008
19	RAUSEO Vito nato a TREVICO (AV) il 01/03/1934	RSAVTI34C01L399E*	(1) Proprieta' 210/2880 fino al 09/08/2008
20	RAUSEO Angiolina nata a FOGGIA (FG) il 01/01/1900	RSANLN00A41D643O	(1) Proprieta' 90/2880 fino al 09/08/2008
21	PECORELLA Maria nata a FOGGIA (FG) il 01/01/1900	PCRMRA00A41D643Q	(1) Proprieta' 180/2880 fino al 09/08/2008
22	PASQUARIELLO Rosaria Carmela nata a ACCADIA (FG) il 07/01/1958	PSQRRC58A47A015I*	(10) Oneri compr. per 45/2880 fino al 09/08/2008
23	GIANNETTA Francesco nato a FOGGIA (FG) il 01/01/1900	GNNFNC00A01D643C	(1) Proprieta' 72/2880 fino al 09/08/2008
24	GIANNETTA Filomena nata a FOGGIA (FG) il 01/01/1900	GNNFMN00A41D643P	(1) Proprieta' 90/2880 fino al 09/08/2008

Visura storica per immobile

Situazione degli atti informatizzati al 19/03/2022

25	GIANNETTA Domenico nato a FOGGIA (FG) il 01/01/1900	GNNDC00A01D643A	(1) Proprieta' 72/2880 fino al 09/08/2008
26	GIANNETTA Angelo nato a FOGGIA (FG) il 01/01/1900	GNNGL00A01D643O	(1) Proprieta' 90/2880 fino al 09/08/2008
27	GIANNETTA Angela nata a FOGGIA (FG) il 01/01/1900	GNNGL00A41D643S	(1) Proprieta' 90/2880 fino al 09/08/2008
28	DI PAOLA Giuseppe nato a FOGGIA (FG) il 01/01/1900	DPLGPP00A01D643D	(1) Proprieta' 90/2880 fino al 09/08/2008
29	DI MEO Domenico nato a FOGGIA (FG) il 01/01/1900	DMIDNC00A01D643Q	(1) Proprieta' 180/2880 fino al 09/08/2008
30	ROCCIA Carmine nato a FOGGIA (FG) il 01/01/1900	RCCCMN00A01D643B	(1) Proprieta' 60/2880 fino al 09/08/2008
31	ROCCIA Alessandro nato a FOGGIA (FG) il 08/01/1967	RCCLSN67A08D643S*	(1) Proprieta' 30/2880 fino al 09/08/2008
32	ROCCIA Filomena nata a TREVICO (AV) il 10/06/1936	RCCFMN36H50L399F*	(1) Proprieta' 30/2880 fino al 22/05/2003
33	ROCCIA Antonio nato a TREVICO (AV) il 01/10/1931	RCCNTN31R01L399P*	(1) Proprieta' 30/2880 fino al 22/05/2003
34	FRISOLI Giuseppe nato a ORSARA DI PUGLIA (FG) il 05/05/1935	FRSGPP35E05G125R*	(1) Proprieta' 120/2880 fino al 22/05/2003
DATI DERIVANTI DA			
Atto del 20/04/2001 Pubblico ufficiale NOT. VASSALLI Sede FOGGIA (FG) Repertorio n. 5583 - UR Sede FOGGIA (FG) Registrazione Volume 1 n. 1365 registrato in data 24/04/2001 - Voltura n. 12358.1/2001 - Pratica n. 00162116 in atti dal 12/06/2001			

Situazione degli intestati dal 11/03/1999

N.	DATI ANAGRAFICI	CODICE FISCALE	DIRITTI E ONERI REALI
1	FRISOLI Giuseppe nato a ORSARA DI PUGLIA (FG) il 05/05/1935	FRSGPP35E05G125R*	(1) Proprieta' 40/960 fino al 20/04/2001
2	GIANNETTA Angela		(1) Proprieta' 30/960 fino al 20/04/2001
3	GIANNETTA Angelo		(1) Proprieta' 30/960 fino al 20/04/2001
4	DI PAOLA Giuseppe		(1) Proprieta' 30/960 fino al 20/04/2001
5	DI MEO Domenico		(1) Proprieta' 60/960 fino al 20/04/2001
6	ROCCIA Carmine Fu Antonio		(1) Proprieta' 60/960 fino al 20/04/2001
7	ROCCIA Carmine Fu Carmine		(1) Proprieta' 30/960 fino al 20/04/2001
8	ROCCIA Ciriaco nato a TREVICO (AV) il 23/09/1931	RCCRC31P23L399R*	(1) Proprieta' 30/960 fino al 20/04/2001
9	LAVANGA Antonio Fu Carmine		(1) Proprieta' 30/960 fino al 20/04/2001
10	LA VANGA Donato Fu Carmine		(1) Proprieta' 30/960 fino al 20/04/2001
11	LA VANGA Giuseppe		(1) Proprieta' 60/960 fino al 20/04/2001
12	LO RUSSO Euplio Fu Salvatore		(1) Proprieta' 60/960 fino al 20/04/2001
13	RAUSEO Angiolina Di Domenico		(1) Proprieta' 30/960 fino al 20/04/2001
14	PECORELLA Maria Di Medoro		(1) Proprieta' 60/960 fino al 20/04/2001
15	ROCCIA Antonio nato a TREVICO (AV) il 01/10/1931	RCCNTN31R01L399P*	(1) Proprieta' 10/960 fino al 20/04/2001
16	RAUSEO Vito nato a TREVICO (AV) il 01/03/1934	RSAVTI34C01L399E*	(1) Proprieta' 70/960 fino al 20/04/2001
17	ROCCIA Filomena nata a TREVICO (AV) il 10/06/1936	RCCFMN36H50L399F*	(1) Proprieta' 10/960 fino al 20/04/2001
18	ROCCIA Generosa nata a TREVICO (AV) il 04/10/1933	RCCGRS33R44L399W*	(1) Proprieta' 10/960 fino al 20/04/2001
19	GIANNETTA Francesco nato a TREVICO (AV) il 10/10/1929	GNNFNC29R10L399R*	(1) Proprieta' 2/960 fino al 20/04/2001
20	GIANNETTA Vito Fu Nicola		(1) Proprieta' 4/960 fino al 20/04/2001
21	GUARINO Antonio Fu Giuseppe		(1) Proprieta' 60/960 fino al 20/04/2001
22	GIANNETTA Gerrardo Fu Vincenzo		(1) Proprieta' 15/960 fino al 20/04/2001
23	GIANNETTA Olga Fu Nicola		(1) Proprieta' 4/960 fino al 20/04/2001
24	GIANNETTA Giuseppe Fu Vincenzo		(1) Proprieta' 15/960 fino al 20/04/2001
25	GIANNETTA Domenico		(1) Proprieta' 24/960 fino al 20/04/2001
26	GIANNETTA Filomena		(1) Proprieta' 30/960 fino al 20/04/2001
27	GIANNETTA Francesco Fu Nicola		(1) Proprieta' 24/960 fino al 20/04/2001

Visura storica per immobile

Situazione degli atti informatizzati al 19/03/2022

28	ROCCIA Pasquale Di Carmine		(1) Proprieta' 60/960 fino al 20/04/2001
29	VOLPONE Leonarda nata a SANT'AGATA DI PUGLIA (FG) il 01/10/1939	VLPLRD39R41I193U*	(1) Proprieta' 20/960 fino al 20/04/2001
30	PASQUARIELLO Carmelo nato a ACCADIA (FG) il 08/06/1950	PSQCML50H08A015S*	(99) proprietario per 15/960 in comunione legale fino al 20/04/2001
31	PASQUARIELLO Rosaria Carmela nata a ACCADIA (FG) il 07/01/1958	PSQRRC58A47A015I*	(99) proprietaria per 15/960 in comunione legale fino al 20/04/2001
DATI DERIVANTI DA		Atto del 11/03/1999 Pubblico ufficiale DI CARLO BRUNO Sede FOGGIA (FG) Repertorio n. 17387 - Voltura n. 2770.4/1999 in atti dal 26/04/1999	

Situazione degli intestati dal 25/11/1991

N.	DATI ANAGRAFICI	CODICE FISCALE	DIRITTI E ONERI REALI
1	ROCCIA Generosa nata a TREVICO (AV) il 04/10/1933	RCCGRS33R44L399W*	(99) comproprietaria per 5/240 di b. fino al 11/03/1999
2	RAUSEO Vito nato a TREVICO (AV) il 01/03/1934	RSAVTI34C01L399E*	(1) Proprieta' 45/240 fino al 11/03/1999
3	ROCCIA Antonio nato a TREVICO (AV) il 01/10/1931	RCCNTN31R01L399P*	(99) comproprietario per 5/240 di b. fino al 11/03/1999
4	ROCCIA Ciriaco nato a TREVICO (AV) il 23/09/1931	RCCRC31P23L399R*	(99) comproprietario per 15/240 di b. fino al 11/03/1999
5	NUZZO Maria nata a TREVICO (AV) il 16/12/1936	NZZMRA36T56L399B*	(1) Proprieta' 15/240 fino al 11/03/1999
6	GIANNETTA Francesco nato a TREVICO (AV) il 10/10/1929	GNNFNC29R10L399R*	(1) Proprieta' 1/240 fino al 11/03/1999
7	FRISOLI Giuseppe nato a ORSARA DI PUGLIA (FG) il 05/05/1935	FRSGPP35E05G125R*	(99) comproprietario di 5/240 di a. fino al 11/03/1999
8	ROCCIA Filomena nata a TREVICO (AV) il 10/06/1936	RCCFMN36H50L399F*	(99) comproprietaria per 5/240 di a. fino al 11/03/1999
9	ROCCIA Pasquale Di Carmine		(1) Proprieta' 15/240 fino al 11/03/1999
10	VOLPONE Leonarda nata a SANT'AGATA DI PUGLIA (FG) il 01/10/1939	VLPLRD39R41I193U*	(1) Proprieta' 5/240 fino al 11/03/1999
11	DE MEO Domenico		(4) Comproprietario per 30/240 fino al 11/03/1999
12	DI PAOLA Giuseppe		(1) Proprieta' 15/240 fino al 11/03/1999
13	FRISOLI Giuseppe nato a ORSARA DI PUGLIA (FG) il 05/05/1935	FRSGPP35E05G125R*	(99) comproprietario di 15/240 di a. fino al 11/03/1999
14	FRISOLI Donato nato a ORSARA DI PUGLIA (FG) il 19/03/1933	FRSDNT33C19G125M*	(99) comproprietario di 15/240 di a. fino al 11/03/1999
15	GIANNETTA Domenico Fu Nicola		(99) comproprietario di 12/240 fino al 11/03/1999
16	GIANNETTA Angelo Mario		(99) comproprietario di 15/240 di d. fino al 11/03/1999
17	GIANNETTA Angela Fu Vincenzo		(99) comproprietaria di 15/240 di d. fino al 11/03/1999
18	GIANNETTA Francesco Fu Nicola		(4) Comproprietario per 12/240 fino al 11/03/1999

Visura storica per immobile

Situazione degli atti informatizzati al 19/03/2022

19	GIANNETTA Filomena Fu Vincenzo		(99) comproprietaria per 15/240 di d. fino al 11/03/1999
20	GIANNETTA Gerardo Fu Vincenzo		(99) comproprietario per 15/240 di d. fino al 11/03/1999
21	GIANNETTA Giuseppe Fu Vincenzo		(99) comproprietario per 15/240 di d. fino al 11/03/1999
22	ROCCIA Carmine Fu Carmine		(99) comproprietario per 15/240 di b. fino al 11/03/1999
23	ROCCIA Carmine Fu Antonio		(1) Proprieta' 15/240 fino al 11/03/1999
24	GIANNETTA Vito Fu Nicola		(99) comproprietario per 2/240 fino al 11/03/1999
25	GUARINO Antonio		(1) Proprieta' 15/240 fino al 11/03/1999
26	GIANNETTA Lucia Fu Donato		(30) Usufruttuario parziale fino al 11/03/1999
27	GIANNETTA Olga Fu Nicola		(1) Proprieta' 2/240 fino al 11/03/1999
28	GIANNETTA Nicola Di Francesco		(30) Usufruttuario parziale fino al 11/03/1999
29	LA VANGA Giuseppe Fu Carmine		(1) Proprieta' 15/240 fino al 11/03/1999
30	LAVANGA Antonio Fu Carmine		(1) Proprieta' 15/240 fino al 11/03/1999
31	PECORELLA Maria Di Medoro		(1) Proprieta' 30/240 fino al 11/03/1999
32	RAUSEO Angiolina Di Domenico		(99) comproprietario per 15/240 di c. fino al 11/03/1999
33	LO RUSSO Euplio Fu Salvatore		(1) Proprieta' 15/240 fino al 11/03/1999
34	LA VANGA Maria Fu Angelo		(30) Usufruttuario parziale fino al 11/03/1999
DATI DERIVANTI DA		Atto del 25/11/1991 Pubblico ufficiale VASSALLI F.SCO Sede DELICETO (FG) Repertorio n. 26773 - UR Sede FOGGIA (FG) Registrazione n. 4372 registrato in data 16/12/1991 - Voltura n. 583.2/1992 in atti dal 18/03/1992	

Situazione degli intestati dal 21/06/1983

N.	DATI ANAGRAFICI	CODICE FISCALE	DIRITTI E ONERI REALI
1	LA VANGA Maria Fu Angelo		(30) Usufruttuario parziale fino al 25/11/1991
2	GIANNETTA Angelo Mario Fu Vincenzo		(99) comproprietario per 15/240 di d. fino al 25/11/1991
3	LO RUSSO Euplio Fu Salvatore		(1) Proprieta' 15/240 fino al 07/08/1972
4	PECORELLA Maria Di Medoro		(4) Comproprietario per 30/240 fino al 07/08/1972
5	ROCCIA Antonio nato a TREVICO (AV) il 01/10/1931	RCCNTN31R01L399P*	(99) comproprietario per 5/240 di b. fino al 07/08/1972
6	ROCCIA Ciriaco nato a TREVICO (AV) il 23/09/1931	RCCRC31P23L399R*	(99) comproprietario per 15/240 di b. fino al 07/08/1972
7	ROCCIA Generosa nata a TREVICO (AV) il 04/10/1933	RCCGRS33R44L399W*	(99) comproprietaria per 5/240 di b. fino al 07/08/1972
8	GIANNETTA Francesco nato a TREVICO (AV) il 10/10/1929	GNNFNC29R10L399R*	(1) Proprieta' 1/240 fino al 07/08/1972
9	RAUSEO Vito nato a TREVICO (AV) il 01/03/1934	RSAVTI34C01L399E*	(99) per 3/16 fino al 07/08/1972

Visura storica per immobile

Situazione degli atti informatizzati al 19/03/2022

10	FATIBENE Maria Lucia nata a ORSARA DI PUGLIA (FG) il 10/01/1915	FTBMLC15A50G125F*	(99) comproprietaria per 15/240 di a fino al 07/08/1972
11	FRISOLI Matteo nato a ORSARA DI PUGLIA (FG) il 26/11/1906	FRSMTT06S26G125O*	(99) comproprietario per 15/240 di a fino al 07/08/1972
12	ROCCIA Carmine Fu Antonio		(1) Proprieta' 15/240 fino al 07/08/1972
13	VOLPONE Leonarda Mar Roccia Nata A Sant Agata Di Puglia nata il 01/10/1939		(1) Proprieta' 5/240 fino al 07/08/1972
14	FRISOLI Giuseppe nato a ORSARA DI PUGLIA (FG) il 05/05/1935	FRSGPP35E05G125R*	(99) comproprietario di 5/240 di a fino al 07/08/1972
15	ROCCIA Filomena Mar Frisoli nata a TREVICO (AV) il 10/06/1936		(99) comproprietaria per 5/240 di a fino al 07/08/1972
16	ROCCIA Carmine Fu Carmine		(99) comproprietario per 15/240 di b fino al 07/08/1972
17	ROCCIA Pasquale Di Carmine		(1) Proprieta' 15/240 fino al 07/08/1972
18	RAUSEO Angiolina Di Domenico		(99) comproprietaria per 15/240 di c fino al 07/08/1972
19	GUARINO Antonio Fu Giuseppe		(1) Proprieta' 15/240 fino al 07/08/1972
20	LAVANGA Antonio Fu Carmine		(1) Proprieta' 15/240 fino al 07/08/1972
21	GIANNETTA Lucia Fu Donato		(30) Usufruttuario parziale fino al 07/08/1972
22	GIANNETTA Olga Fu Nicola		(4) Comproprietario per 2/240 fino al 07/08/1972
23	GIANNETTA Vito Fu Nicola		(4) Comproprietario per 2/240 fino al 07/08/1972
24	GIANNETTA Nicola Di Francesco		(30) Usufruttuario parziale fino al 07/08/1972
25	LA VANGA Donato Fu Carmine		(1) Proprieta' 15/240 fino al 07/08/1972
26	LA VANGA Giuseppe Fu Carmine		(1) Proprieta' 15/240 fino al 07/08/1972
27	GIANNETTA Francesco Fu Nicola		(4) Comproprietario per 12/240 fino al 07/08/1972
28	GIANNETTA Gerardo Fu Vincenzo		(99) comproprietario per 15/240 di d fino al 07/08/1972
29	GIANNETTA Giuseppe Fu Vincenzo		(99) comproprietario per 15/240 di d fino al 07/08/1972
30	GIANNETTA Filomena Fu Vincenzo		(99) comproprietaria per 15/240 di d fino al 07/08/1972
31	GIANNETTA Domenico Fu Nicola		(4) Comproprietario per 12/240 fino al 07/08/1972
32	DI PAOLA Giuseppe Fu Rocco		(1) Proprieta' 15/240 fino al 07/08/1972
33	GIANNETTA Angela Fu Vincenzo		(99) comproprietaria per 15/240 di d fino al 07/08/1972
34	DE MEO Domenico Fu Enrico		(4) Comproprietario per 30/240 fino al 07/08/1972

Visura storica per immobile

Situazione degli atti informatizzati al 19/03/2022

DATI DERIVANTI DA	Atto del 21/06/1983 Pubblico ufficiale MAULUCCI GAETANO Sede FOGGIA (FG) Repertorio n. 159210 - UR Sede FOGGIA (FG) Registrazione n. 2834 registrato in data 04/07/1983 - Voltura n. 590183 in atti dal 07/10/1985
--------------------------	--

Situazione degli intestati dal 19/04/1977

N.	DATI ANAGRAFICI	CODICE FISCALE	DIRITTI E ONERI REALI
1	ROCCIA Filomena Mar Frisoli nata a TREVICO (AV) il 10/06/1936		(99) comproprietaria per 5/240 di a fino al 21/06/1983
2	VOLPONE Leonarda Mar Roccia Nata A Sant Agata Di Puglia nata il 01/10/1939		(1) Proprieta' 5/240 fino al 21/06/1983
3	ROCCIA Carmine Fu Carmine		(99) comproprietario per 15/240 di b fino al 21/06/1983
4	ROCCIA Ciriaco nato a TREVICO (AV) il 23/09/1931	RCCRC31P23L399R*	(99) comproprietario per 15/240 di b fino al 21/06/1983
5	ROCCIA Generosa nata a TREVICO (AV) il 04/10/1933	RCCGRS33R44L399W*	(99) comproprietaria per 5/240 di b fino al 21/06/1983
6	ROCCIA Antonio nato a TREVICO (AV) il 01/10/1931	RCCNTN31R01L399P*	(99) comproprietario per 5/240 di b fino al 21/06/1983
7	FRISOLI Matteo nato a ORSARA DI PUGLIA (FG) il 26/11/1906	FRSMTT06S26G125O*	(99) comproprietario per 15/240 di a fino al 21/06/1983
8	FATIBENE Maria Lucia nata a ORSARA DI PUGLIA (FG) il 10/01/1915	FTBMLC15A50G125F*	(99) comproprietaria per 15/240 di a fino al 21/06/1983
9	FRISOLI Giuseppe nato a ORSARA DI PUGLIA (FG) il 05/05/1935	FRSGPP35E05G125R*	(99) comproprietario di 5/240 di a fino al 21/06/1983
10	GIANNETTA Domenico Fu Nicola		(4) Comproprietario per 12/240 fino al 21/06/1983
11	GIANNETTA Angelo Mario Fu Vincenzo		(99) comproprietario per 15/240 di d fino al 21/06/1983
12	GIANNETTA Angela Fu Vincenzo		(99) comproprietaria per 15/240 di d fino al 21/06/1983
13	GIANNETTA Gerardo Fu Vincenzo		(99) comproprietario per 15/240 di d fino al 21/06/1983
14	GIANNETTA Giuseppe Fu Vincenzo		(99) comproprietario per 15/240 di d fino al 21/06/1983
15	GIANNETTA Filomena Fu Vincenzo		(99) comproprietaria per 15/240 di d fino al 21/06/1983
16	RAUSEO Angiolina Di Domenico		(99) comproprietaria per 15/240 di c fino al 21/06/1983
17	LAVANGA Antonio Fu Carmine		(1) Proprieta' 15/240 fino al 21/06/1983
18	LA VANGA Donato Fu Carmine		(1) Proprieta' 15/240 fino al 21/06/1983
19	RAUSEO Domenico Fu Euplio		(99) comproprietario per 15/240 di c fino al 21/06/1983

Visura storica per immobile

Situazione degli atti informatizzati al 19/03/2022

DATI DERIVANTI DA	Atto del 19/04/1977 Pubblico ufficiale VASSALLI Sede DELICETO (FG) Repertorio n. 17893 - UR Sede FOGGIA (FG) Registrazione n. 1463 registrato in data 05/05/1977 - Voltura n. 20879 in atti dal 28/05/1979
--------------------------	--

Situazione degli intestati relativa ad atto del 20/04/1974 (antecedente all'impianto meccanografico)

N.	DATI ANAGRAFICI	CODICE FISCALE	DIRITTI E ONERI REALI
1	GIANNETTA Francesco Fu Nicola		(4) Comproprietario per 12/240 fino al 21/06/1983
2	GIANNETTA Lucia Fu Donato		(30) Usufruttuario parziale fino al 21/06/1983
3	GIANNETTA Olga Fu Nicola		(4) Comproprietario per 2/240 fino al 21/06/1983
4	GIANNETTA Nicola Di Francesco		(30) Usufruttuario parziale fino al 21/06/1983
5	GIANNETTA Vito Fu Nicola		(4) Comproprietario per 2/240 fino al 21/06/1983
6	GUARINO Antonio Fu Giuseppe		(1) Proprieta' 15/240 fino al 21/06/1983
7	GIANNETTA Francesco nato a TREVICO (AV) il 10/10/1929	GNNFNC29R10L399R*	(1) Proprieta' 1/240 fino al 21/06/1983
8	ROCCIA Pasquale Di Carmine		(1) Proprieta' 15/240 fino al 21/06/1983
9	ROCCIA Carmine Fu Antonio		(1) Proprieta' 15/240 fino al 21/06/1983
10	LA VANGA Giuseppe Fu Carmine		(1) Proprieta' 15/240 fino al 21/06/1983
11	LA VANGA Maria Fu Angelo		(30) Usufruttuario parziale fino al 21/06/1983
12	LO RUSSO Euplio Fu Salvatore		(1) Proprieta' 15/240 fino al 21/06/1983
13	PECORELLA Maria Di Medoro		(4) Comproprietario per 30/240 fino al 21/06/1983
14	DI PAOLA Giuseppe Fu Rocco		(1) Proprieta' 15/240 fino al 21/06/1983
15	DE MEO Domenico Fu Enrico		(4) Comproprietario per 30/240 fino al 21/06/1983
16	GIANNETTA Gerardo Fu Vincenzo		(99) comproprietario di 15/240 di e fino al 19/04/1977
17	GIANNETTA Giuseppe Fu Vincenzo		(99) comproprietario di 15/240 di e fino al 19/04/1977
18	LAVANGA Francesco nato a TREVICO (AV) 0		(99) comproprietario di 15/240 di c fino al 19/04/1977
19	FATIBENE Maria Lucia nata a ORSARA DI PUGLIA (FG) il 10/01/1915	FTBMLC15A50G125F*	(99) comproprietaria di 15/240 di a fino al 19/04/1977
20	ROCCIA Carmine Fu Carmine		(99) comproprietario di 15/240 di b fino al 19/04/1977
21	FRISOLI Matteo nato a ORSARA DI PUGLIA (FG) il 26/11/1906	FRSMTT06S26G125O*	(99) comproprietario di 15/240 di a fino al 19/04/1977
22	RANSEO Angiolina Di Domenico		(99) comproprietaria di 15/240 di d fino al 19/04/1977
23	RANSEO Domenico Fu Euplio		(99) comproprietario di 15/240 di d fino al 19/04/1977
24	VENUTO Marco nato a BOVINO (FG) il 27/10/1927	VNTMRC27R27B104E*	(1) Proprieta' 15/240 fino al 19/04/1977
25	LAVANGA Giuseppe nato a SCAMPITELLA (AV) il 18/06/1944	LVNGPP44H18I493W*	(1) Proprieta' 15/240 fino al 19/04/1977

Visura storica per immobile

Situazione degli atti informatizzati al 19/03/2022

26	LAVANGA Carmine nato a TREVICO (AV) il 26/08/1930	LVNCMN30M26L399M*	(99) comproprietario di 15/240 di c fino al 19/04/1977
27	LAVANGA Angelo nato a TREVICO (AV) il 13/09/1927	LVNNGI27P13L399Z*	(99) comproprietario di 15/240 di c fino al 19/04/1977
28	NUZZO Maria nata a TREVICO (AV) il 16/12/1936	NZZMRA36T56L399B*	(99) comproprietaria di 15/240 di c fino al 19/04/1977
29	ROCCIA Ciriaco nato a TREVICO (AV) il 23/09/1931	RCCRC31P23L399R*	(99) comproprietario di 15/240 di b fino al 19/04/1977
30	GIANNETTA Angela Fu Vincenzo		(99) comproprietario di 15/240 di e fino al 19/04/1977
31	GIANNETTA Filomena Fu Vincenzo		(99) comproprietaria di 15/240 di e fino al 19/04/1977
32	GIANNETTA Domenica Fu Nicola		(4) Comproprietario per 12/240 fino al 19/04/1977
33	GIANNETTA Angelo Mario Fu Vincenzo		(99) comproprietario di 15/240 di e fino al 19/04/1977
DATI DERIVANTI DA			
Atto del 20/04/1974 Pubblico ufficiale SCARNECCHIA Sede BOVINO (FG) Repertorio n. 420 - UR Sede FOGGIA (FG) Registrazione n. 1516 registrato in data 08/05/1974 - Voltura n. 7079 in atti dal 28/05/1979			

Situazione degli intestati relativa ad atto del 07/08/1972 (antecedente all'impianto meccanografico)

N.	DATI ANAGRAFICI	CODICE FISCALE	DIRITTI E ONERI REALI
1	GIANNETTA Giuseppe Fu Vincenzo		(99) comproprietario per 15/240 di d fino al 25/11/1991
2	GIANNETTA Gerardo Fu Vincenzo		(99) comproprietario per 15/240 di d fino al 25/11/1991
3	LAVANGA Antonio Fu Carmine		(1) Proprieta' 15/240 fino al 25/11/1991
4	GUARINO Antonio Fu Giuseppe		(1) Proprieta' 15/240 fino al 25/11/1991
5	GIANNETTA Vito Fu Nicola		(4) Comproprietario per 2/240 fino al 25/11/1991
6	GIANNETTA Nicola Di Francesco		(30) Usufruttuario parziale fino al 25/11/1991
7	GIANNETTA Olga Fu Nicola		(4) Comproprietario per 2/240 fino al 25/11/1991
8	RAUSEO Angiolina Di Domenico		(99) comproprietaria per 15/240 di c fino al 25/11/1991
9	ROCCIA Carmine Fu Antonio		(1) Proprieta' 15/240 fino al 25/11/1991
10	LO RUSSO Euplio Fu Salvatore		(1) Proprieta' 15/240 fino al 25/11/1991
11	PECORELLA Maria Di Medoro		(4) Comproprietario per 30/240 fino al 25/11/1991
12	GIANNETTA Lucia Fu Donato		(30) Usufruttuario parziale fino al 25/11/1991
13	RAUSEO Vito nato a TREVICO (AV) il 01/03/1934	RSVAVI34C01L399E*	(99) per 3/16 fino al 25/11/1991
14	ROCCIA Ciriaco nato a TREVICO (AV) il 23/09/1931	RCCRC31P23L399R*	(99) comproprietario per 15/240 di b fino al 25/11/1991
15	GIANNETTA Francesco nato a TREVICO (AV) il 10/10/1929	GNNFNC29R10L399R*	(1) Proprieta' 1/240 fino al 25/11/1991

Visura storica per immobile

Situazione degli atti informatizzati al 19/03/2022

16	ROCCIA Antonio nato a TREVICO (AV) il 01/10/1931	RCCNTN31R01L399P*	(99) comproprietario per 5/240 di b fino al 25/11/1991
17	VOLPONE Leonarda Mar Roccia Nata A Sant Agata Di Puglia nata il 01/10/1939		(1) Proprieta' 5/240 fino al 25/11/1991
18	FRISOLI Giuseppe nato a ORSARA DI PUGLIA (FG) il 05/05/1935	FRSGPP35E05G125R*	(99) comproprietario di 5/240 di a fino al 25/11/1991
19	ROCCIA Pasquale Di Carmine		(1) Proprieta' 15/240 fino al 25/11/1991
20	ROCCIA Filomena Mar Frisoli nata a TREVICO (AV) il 10/06/1936		(99) comproprietaria per 5/240 di a fino al 25/11/1991
21	ROCCIA Generosa nata a TREVICO (AV) il 04/10/1933	RCCGRS33R44L399W*	(99) comproprietaria per 5/240 di b fino al 25/11/1991
22	ROCCIA Carmine Fu Carmine		(99) comproprietario per 15/240 di b fino al 25/11/1991
23	GIANNETTA Domenico Fu Nicola		(4) Comproprietario per 12/240 fino al 25/11/1991
24	LA VANGA Donato Fu Carmine		(1) Proprieta' 15/240 fino al 25/11/1991
25	GIANNETTA Francesco Fu Nicola		(4) Comproprietario per 12/240 fino al 25/11/1991
26	GIANNETTA Filomena Fu Vincenzo		(99) comproprietaria per 15/240 di d fino al 25/11/1991
27	LA VANGA Giuseppe Fu Carmine		(1) Proprieta' 15/240 fino al 25/11/1991
28	DE MEO Domenico Fu Enrico		(4) Comproprietario per 30/240 fino al 25/11/1991
29	DI PAOLA Giuseppe Fu Rocco		(1) Proprieta' 15/240 fino al 25/11/1991
30	FRISOLI Giuseppe nato a ORSARA DI PUGLIA (FG) il 05/05/1935	FRSGPP35E05G125R*	(99) comproprietario di 15/240 di a fino al 25/11/1991
31	FRISOLI Donato nato a ORSARA DI PUGLIA (FG) il 19/03/1933	FRSDNT33C19G125M*	(99) comproprietario di 15/240 di a fino al 25/11/1991
32	GIANNETTA Angela Fu Vincenzo		(99) comproprietaria per 15/240 di d fino al 25/11/1991
DATI DERIVANTI DA		Atto del 07/08/1972 Pubblico ufficiale MAULUCCI Sede FOGGIA (FG) Repertorio n. 116186 - UR Sede FOGGIA (FG) Registrazione n. 634 registrato in data 19/08/1972 - Voltura n. 7653.3/1972 in atti dal 19/06/1989	

Situazione degli intestati relativa ad atto del 28/01/1969 (antecedente all'impianto meccanografico)

N.	DATI ANAGRAFICI	CODICE FISCALE	DIRITTI E ONERI REALI
1	LAVANGA Francesco nato a TREVICO (AV) 0		(99) comproprietario di 15/240 di c fino al 20/04/1974
2	GIANNETTA Giuseppe Fu Vincenzo		(99) comproprietario di 15/240 di e fino al 20/04/1974
3	GIANNETTA Vito Fu Nicola		(4) Comproprietario per 2/240 fino al 20/04/1974
4	GIANNETTA Gerardo Fu Vincenzo		(99) comproprietario di 15/240 di e fino al 20/04/1974

Visura storica per immobile

Situazione degli atti informatizzati al 19/03/2022

5	GIANNETTA Domenica Fu Nicola		(4) Comproprietario per 12/240 fino al 20/04/1974
6	GIANNETTA Filomena Fu Vincenzo		(99) comproprietaria di 15/240 di e fino al 20/04/1974
7	NUZZO Maria nata a TREVICO (AV) il 16/12/1936	NZZMRA36T56L399B*	(99) comproprietaria di 15/240 di c fino al 20/04/1974
8	GIANNETTA Angelo Mario Fu Vincenzo		(99) comproprietario di 15/240 di e fino al 20/04/1974
9	GIANNETTA Angela Fu Vincenzo		(99) comproprietaria di 15/240 di e fino al 20/04/1974
10	ROCCIA Ciriaco nato a TREVICO (AV) il 23/09/1931	RCCRC31P23L399R*	(99) comproprietario di 15/240 di b fino al 20/04/1974
11	LAVANGA Angelo nato a TREVICO (AV) il 13/09/1927	LVNGL27P13L399Z*	(99) comproprietario di 15/240 di c fino al 20/04/1974
12	LAVANGA Carmine nato a TREVICO (AV) il 26/08/1930	LVNMCN30M26L399M*	(99) comproprietario di 15/240 di c fino al 20/04/1974
13	FATIBENE Maria Lucia nata a ORSARA DI PUGLIA (FG) il 10/01/1915	FTBMLC15A50G125F*	(99) comproprietaria di 15/240 di a fino al 20/04/1974
14	FRISOLI Matteo nato a ORSARA DI PUGLIA (FG) il 26/11/1906	FRSMTT06S26G125O*	(99) comproprietario di 15/240 di a fino al 20/04/1974
15	ROCCIA Pasquale Di Carmine		(1) Proprieta' 15/240 fino al 20/04/1974
16	ROCCIA Carmine Fu Carmine		(99) comproprietario di 15/240 di b fino al 20/04/1974
17	ROCCIA Carmine Fu Antonio		(1) Proprieta' 15/240 fino al 20/04/1974
18	PECORELLA Maria Di Medoro		(4) Comproprietario per 30/240 fino al 20/04/1974
19	RANSEO Angiolina Di Domenico		(99) comproprietaria di 15/240 di d fino al 20/04/1974
20	RANSEO Domenico Fu Euplio		(99) comproprietario di 15/240 di d fino al 20/04/1974
21	LA VANGA Maria Fu Angela		(30) Usufruttuario parziale fino al 20/04/1974
DATI DERIVANTI DA Atto del 28/01/1969 Pubblico ufficiale VASSALLI Sede DELICETO (FG) - UR Sede BOVINO (FG) Registrazione n. 159 registrato in data 15/02/1969 - Voltura n. 6979 in atti dal 28/05/1979			

Situazione degli intestati dall'impianto meccanografico

N.	DATI ANAGRAFICI	CODICE FISCALE	DIRITTI E ONERI REALI
1	GIANNETTA Francesco nato a TREVICO (AV) il 10/10/1929	GNNFNC29R10L399R*	(1) Proprieta' 1/240 fino al 20/04/1974
2	VENUTO Marco nato a BOVINO (FG) il 27/10/1927	VNTMRC27R27B104E*	(1) Proprieta' 15/240 fino al 20/04/1974
3	LAVANGA Antonio Fu Carmine		(1) Proprieta' 15/240 fino al 20/04/1974
4	LA VANGA Giuseppe Fu Carmine		(1) Proprieta' 15/240 fino al 20/04/1974
5	LO RUSSO Euplio Fu Salvatore		(1) Proprieta' 15/240 fino al 20/04/1974
6	GIANNETTA Lucia Fu Donato		(30) Usufruttuario parziale fino al 20/04/1974

Visura storica per immobile

Situazione degli atti informatizzati al 19/03/2022

7	GIANNETTA Nicola Di Francesco		(30) Usufruttuario parziale fino al 20/04/1974
8	GIANNETTA Olga Fu Nicola		(4) Comproprietario per 2/240 fino al 20/04/1974
9	GUARINO Antonio Fu Giuseppe		(1) Proprieta' 15/240 fino al 20/04/1974
10	DI PAOLA Giuseppe Fu Rocco		(1) Proprieta' 15/240 fino al 20/04/1974
11	DE MEO Domenico Fu Enrico		(4) Comproprietario per 30/240 fino al 20/04/1974
12	GIANNETTA Francesco Fu Nicola		(4) Comproprietario per 12/240 fino al 20/04/1974
13	ROCCIA Ciriaco nato a TREVICO (AV) il 23/09/1931	RCCRC31P23L399R*	(99) comproprietario di 15/240 b fino al 28/01/1969
14	RAUSCO Angiolina Di Domenico		(99) comproprietariadi 15/240 c fino al 28/01/1969
15	RAUSCO Domenico Fu Euplio		(99) comproprietario di15/240 c fino al 28/01/1969
16	ROCCIA Carmine Fu Antonio		(1) Proprieta' fino al 28/01/1969
17	ROCCIA Carmine Fu Carmine		(99) comproprietario di15/240 b fino al 28/01/1969
18	ROCCIA Pasquale Di Carmine nato a TREVICO (AV) il 12/09/1922		(1) Proprieta' 15/240 fino al 28/01/1969
19	FRISOLI Matteo nato a ORSARA DI PUGLIA (FG) il 26/11/1906	FRSMTT06S26G125O*	(99) comproprietario di 15/240 a fino al 28/01/1969
20	LA VANGA Donato Fu Carmine		(1) Proprieta' fino al 28/01/1969
21	LA VANGA Maria Fu Angelo		(30) Usufruttuario parziale fino al 28/01/1969
22	PECORELLA Maria Di Medoro Mar De Meo		(4) Comproprietario per 30/240 fino al 28/01/1969
23	GIANNETTA Vito Fu Nicola nato a TREVICO (AV) il 13/02/1935	GNNVTI35B13L399D*	(4) Comproprietario per 2/240 fino al 28/01/1969
24	GIANNETTA Gerardo Fu Vincenzo		(99) comproprietario di 15/240 d fino al 28/01/1969
25	GIANNETTA Giuseppe Fu Vincenzo		(99) comproprietario di 15/240 d fino al 28/01/1969
26	FATIBENE Maria Lucia nata a ORSARA DI PUGLIA (FG) il 10/01/1918		(99) comproprietaria di 15/240 a fino al 28/01/1969
27	GIANNETTA Angela Fu Vincenzo		(99) comproprietariadi 15/240 d fino al 28/01/1969
28	GIANNETTA Angelo Mario Fu Vincenzo		(99) comproprietario di 15/240 d fino al 28/01/1969
29	GIANNETTA Domenica Fu Nicola		(99) comproprietariadi 12/240 fino al 28/01/1969
30	GIANNETTA Filomena Fu Vincenzo		(99) comproprietaria di 15/240 d fino al 28/01/1969

Visura storica per immobile

Situazione degli atti informatizzati al 19/03/2022

DATI DERIVANTI DA	Impianto meccanografico del 28/10/1975
-------------------	--

Visura telematica

Tributi speciali: Euro 0,90

* Codice Fiscale Validato in Anagrafe Tributaria.

Visura storica per immobile

Situazione degli atti informatizzati al 19/03/2022

Dati della richiesta	Comune di CASTELLUCCIO DEI SAURI (Codice:C198)
Catasto Terreni	Provincia di FOGGIA
	Foglio: 8 Particella: 292

INTESTATO

1 RAUSEO Antonio nato a CASTELLUCCIO DEI SAURI (FG) il 07/06/1957	RSANTN57H07C198V*	(1) Proprieta' 1/1 bene personale
---	-------------------	-----------------------------------

Unità immobiliare dal 14/12/2011

N.	DATI IDENTIFICATIVI			DATI CLASSAMENTO					DATI DERIVANTI DA		
	Foglio	Particella	Sub	Porz	Qualità Classe	Superficie(m²)		Deduz	Reddito		
						ha	are ca		Dominicale	Agrario	
1	8	292		AA	SEMINATIVO 3	83	82		Euro 34,63	Euro 21,64	TABELLA DI VARIAZIONE del 14/12/2011 Pratica n. FG0360059 in atti dal 14/12/2011 TRASMISSIONE DATI AGEA AI SENSI DEL DL 3.10.2006 N.262 (n. 16820.1/2011)
				AB	ULIVETO U	3	25		Euro 2,18	Euro 1,09	
Notifica						Partita					
Annotazioni		di immobile: SR; di stadio: VARIAZIONE COLTURALE ESEGUITA AI SENSI DEL DL 3.10.2006 N. 262, CONVERTITO CON MODIFICAZIONI NELLA LEGGE 24.11.2006 N. 286 E SUCCESSIVE MODIFICAZIONI (ANNO 2011)									

Situazione dell'unità immobiliare dal 23/06/1997

N.	DATI IDENTIFICATIVI			DATI CLASSAMENTO					DATI DERIVANTI DA		
	Foglio	Particella	Sub	Porz	Qualità Classe	Superficie(m²)		Deduz	Reddito		
						ha	are ca		Dominicale	Agrario	
1	8	292		-	SEMINATIVO 3	87	7		Euro 35,97 L. 69.656	Euro 22,48 L. 43.535	FRAZIONAMENTO del 23/06/1997 in atti dal 23/06/1997 (n. 1227.1/1997)
Notifica						Partita		18381			
Annotazioni		di immobile: SR									

Nella variazione sono stati soppressi i seguenti immobili:

Foglio:8 Particella:82 ;

Sono stati inoltre variati i seguenti immobili:

Foglio:8 Particella:291 ; Foglio:8 Particella:293 ;

Visura storica per immobile

Situazione degli atti informatizzati al 19/03/2022

L'intestazione alla data della richiesta deriva dai seguenti atti:

Situazione degli intestati dal 23/01/2015

N.	DATI ANAGRAFICI	CODICE FISCALE	DIRITTI E ONERI REALI
1	RAUSEO Antonio nato a CASTELLUCCIO DEI SAURI (FG) il 07/06/1957	RSANTN57H07C198V*	(1) Proprieta' 1/1 bene personale
DATI DERIVANTI DA			
TESTAMENTO PUBBLICO del 23/01/2015 Pubblico ufficiale VASSALLI GUSTAVO Sede FOGGIA (FG) Repertorio n. 14250 - UU Sede FOGGIA (FG) Registrazione Volume 9990 n. 555 registrato in data 22/04/2015 - SUCCES. IN MORTE DI RAUSEO EUPLIO Voltura n. 9175.6/2015 - Pratica n. FG0124633 in atti dal 29/05/2015			

Situazione degli intestati dal 23/06/1997

N.	DATI ANAGRAFICI	CODICE FISCALE	DIRITTI E ONERI REALI
1	RAUSEO Angela nata a TREVICO (AV) il 05/01/1931	RSANGL31A45L399K*	(1) Proprieta' 10/96 fino al 23/01/2015
2	GIANNETTA Angela nata a TREVICO (AV) il 28/02/1928	GNNNGL28B68L399R*	(1) Proprieta' 18/96 fino al 23/01/2015
3	RAUSEO Rocco Luigi nato a SCAMPITELLA (AV) il 29/05/1941	RSARCL41E29I493F*	(1) Proprieta' 10/96 fino al 23/01/2015
4	RAUSEO Euplio nato a TREVICO (AV) il 30/10/1926	RSAPLE26R30L399R*	(1) Proprieta' 10/96 fino al 23/01/2015
5	RAUSEO Liberatore nato a SCAMPITELLA (AV) il 10/08/1937	RSALRT37M10I493C*	(1) Proprieta' 10/96 fino al 23/01/2015
6	RAUSEO Rosina nata a SCAMPITELLA (AV) il 06/11/1944	RSARSN44S46I493Q*	(1) Proprieta' 10/96 fino al 23/01/2015
7	RAUSEO Vito nato a TREVICO (AV) il 01/03/1934	RSAVTI34C01L399E*	(1) Proprieta' 28/96 fino al 23/01/2015
DATI DERIVANTI DA			
FRAZIONAMENTO del 23/06/1997 in atti dal 23/06/1997 (n. 1227.1/1997)			

Situazione dell'unità immobiliare che ha originato il precedente dall'impianto meccanografico

N.	DATI IDENTIFICATIVI			DATI CLASSAMENTO					DATI DERIVANTI DA	
	Foglio	Particella	Sub	Porz	Qualità Classe	Superficie(m²)	Deduz	Reddito		
						ha are ca		Dominicale	Agrario	
1	8	82		-	SEMINATIVO 3	2 66 91		L. 213.528	L. 133.455	Impianto meccanografico del 28/10/1975
Notifica						Partita	854			

L'intestazione alla data della richiesta deriva dai seguenti atti:

Situazione degli intestati dal 11/03/1990

N.	DATI ANAGRAFICI	CODICE FISCALE	DIRITTI E ONERI REALI
1	GIANNETTA Angela nata a TREVICO (AV) il 28/02/1928	GNNNGL28B68L399R*	(1) Proprieta' 18/96 fino al 23/06/1997
2	RAUSEO Angela nata a TREVICO (AV) il 05/01/1931	RSANGL31A45L399K*	(1) Proprieta' 10/96 fino al 23/06/1997
3	RAUSEO Rosina nata a SCAMPITELLA (AV) il 06/11/1944	RSARSN44S46I493Q*	(1) Proprieta' 10/96 fino al 23/06/1997
4	RAUSEO Vito nato a TREVICO (AV) il 01/03/1934	RSAVTI34C01L399E*	(1) Proprieta' 28/96 fino al 23/06/1997
5	RAUSEO Euplio nato a TREVICO (AV) il 30/10/1926	RSAPLE26R30L399R*	(1) Proprieta' 10/96 fino al 23/06/1997
6	RAUSEO Rocco Luigi nato a SCAMPITELLA (AV) il 29/05/1941	RSARCL41E29I493F*	(1) Proprieta' 10/96 fino al 23/06/1997
7	RAUSEO Liberatore nato a SCAMPITELLA (AV) il 10/08/1937	RSALRT37M10I493C*	(1) Proprieta' 10/96 fino al 23/06/1997

Visura storica per immobile

Situazione degli atti informatizzati al 19/03/2022

DATI DERIVANTI DA	DENUNZIA (NEI PASSAGGI PER CAUSA DI MORTE) del 11/03/1990 - UR Sede FOGGIA (FG) Registrazione Volume 280 n. 24 registrato in data 03/01/1997 - Voltura n. 587.1/1997 in atti dal 03/06/1997
--------------------------	---

Situazione degli intestati dal 21/06/1983

N.	DATI ANAGRAFICI	CODICE FISCALE	DIRITTI E ONERI REALI
1	GIANNETTA Angela nata a TREVICO (AV) il 28/02/1928	GNNNGL28B68L399R*	(1) Proprieta' 3/16 fino al 11/03/1990
2	RAUSEO Domenico nato a TREVICO (AV) il 09/09/1905	RSADNC05P09L399A*	(4) Comproprietario per 10/16 fino al 11/03/1990
3	RAUSEO Vito nato a TREVICO (AV) il 01/03/1934	RSAVTI34C01L399E*	(4) Comproprietario per 3/16 fino al 11/03/1990
DATI DERIVANTI DA	Atto del 21/06/1983 Pubblico ufficiale MAULUCCI GAETANO Sede FOGGIA (FG) Repertorio n. 159210 Sede FOGGIA (FG) Registrazione n. 2834 registrato in data 04/07/1983 - n. 5901.1/1983 in atti dal 06/03/1989		

Situazione degli intestati dall'impianto meccanografico

N.	DATI ANAGRAFICI	CODICE FISCALE	DIRITTI E ONERI REALI
1	RAUSCO Angiolina Di Domenico		(99) comproprietariadi 13/16 fino al 21/06/1983
2	RAUSCO Domenico Fu Euplio nato a TREVICO (AV) il 09/09/1905		(4) Comproprietario per 13/16 fino al 21/06/1983
3	GIANNETTA Angela nata a TREVICO (AV) il 28/02/1928	GNNNGL28B68L399R*	(1) Proprieta' 3/16 fino al 21/06/1983
DATI DERIVANTI DA	Impianto meccanografico del 28/10/1975		

Visura telematica

Tributi speciali: Euro 0,90

* Codice Fiscale Validato in Anagrafe Tributaria.

Visura storica per immobile

Situazione degli atti informatizzati al 19/03/2022

Dati della richiesta	Comune di CASTELLUCCIO DEI SAURI (Codice:C198)
	Provincia di FOGGIA
Catasto Terreni	Foglio: 8 Particella: 291

INTESTATI

1	DEL GAUDIO Anella nata a TREVICO (AV) il 18/04/1948	DLGNLL48D58L399B*	(1) Proprieta' 10/96
2	GIANNETTA Angela nata a TREVICO (AV) il 28/02/1928	GNNNGL28B68L399R*	(1) Proprieta' 18/96
3	RAUSEO Angela nata a TREVICO (AV) il 05/01/1931	RSANGL31A45L399K*	(1) Proprieta' 10/96
4	RAUSEO Rocco Luigi nato a SCAMPITELLA (AV) il 29/05/1941	RSARCL41E29I493F*	(1) Proprieta' 10/96
5	RAUSEO Rosina nata a SCAMPITELLA (AV) il 06/11/1944	RSARSN44S46I493Q*	(1) Proprieta' 10/96
6	RAUSEO Euplio nato a TREVICO (AV) il 30/10/1926	RSAPLE26R30L399R*	(1) Proprieta' 10/96
7	RAUSEO Vito nato a TREVICO (AV) il 01/03/1934	RSAVTI34C01L399E*	(1) Proprieta' 28/96

Unità immobiliare dal 23/06/1997

N.	DATI IDENTIFICATIVI			DATI CLASSAMENTO					DATI DERIVANTI DA	
	Foglio	Particella	Sub	Porz	Qualità Classe	Superficie(m²)	Deduz	Reddito		
						ha are ca		Dominicale	Agrario	
1	8	291		-	SEMINATIVO 3	1 18 12		Euro 48,80 L. 94.496	Euro 30,50 L. 59.060	FRAZIONAMENTO del 23/06/1997 in atti dal 23/06/1997 (n. 1227.1/1997)
Notifica					Partita		18381			

Nella variazione sono stati soppressi i seguenti immobili:

Foglio:8 Particella:82 ;

Sono stati inoltre variati i seguenti immobili:

Foglio:8 Particella:292 ; Foglio:8 Particella:293 ;

L'intestazione alla data della richiesta deriva dai seguenti atti:

Visura storica per immobile

Situazione degli atti informatizzati al 19/03/2022

Situazione degli intestati dal 18/11/2017

N.	DATI ANAGRAFICI	CODICE FISCALE	DIRITTI E ONERI REALI
1	DEL GAUDIO Anella nata a TREVICO (AV) il 18/04/1948	DLGNLL48D58L399B*	(1) Proprieta' 10/96
DATI DERIVANTI DA TESTAMENTO OLOGRAFO del 18/11/2017 Pubblico ufficiale NOT F DI TARANTO Sede VIESTE (FG) Repertorio n. 4749 - UU Sede FOGGIA (FG) Registrazione Volume 9990 n. 1072 registrato in data 23/10/2018 - SUCC. TEST. DI RAUSEO LIBERATORE Voltura n. 15482.2/2018 - Pratica n. FG0146243 in atti dal 26/10/2018			

Situazione degli intestati dal 23/06/1997

N.	DATI ANAGRAFICI	CODICE FISCALE	DIRITTI E ONERI REALI
1	GIANNETTA Angela nata a TREVICO (AV) il 28/02/1928	GNNNGL28B68L399R*	(1) Proprieta' 18/96
2	RAUSEO Angela nata a TREVICO (AV) il 05/01/1931	RSANGL31A45L399K*	(1) Proprieta' 10/96
3	RAUSEO Rocco Luigi nato a SCAMPITELLA (AV) il 29/05/1941	RSARCL41E29I493F*	(1) Proprieta' 10/96
4	RAUSEO Rosina nata a SCAMPITELLA (AV) il 06/11/1944	RSARSN44S46I493Q*	(1) Proprieta' 10/96
5	RAUSEO Euplio nato a TREVICO (AV) il 30/10/1926	RSAPLE26R30L399R*	(1) Proprieta' 10/96
6	RAUSEO Vito nato a TREVICO (AV) il 01/03/1934	RSAVTI34C01L399E*	(1) Proprieta' 28/96
7	RAUSEO Liberatore nato a SCAMPITELLA (AV) il 10/08/1937	RSALRT37M10I493C*	(1) Proprieta' 10/96 fino al 18/11/2017
DATI DERIVANTI DA FRAZIONAMENTO del 23/06/1997 in atti dal 23/06/1997 (n. 1227.1/1997)			

Situazione dell'unità immobiliare che ha originato il precedente dall'impianto meccanografico

N.	DATI IDENTIFICATIVI			DATI CLASSAMENTO				DATI DERIVANTI DA		
	Foglio	Particella	Sub	Porz	Qualità Classe	Superficie(m ²)	Deduz	Reddito		
						ha are ca		Dominicale	Agrario	
1	8	82		-	SEMINATIVO 3	2 66 91		L. 213.528	L. 133.455	Impianto meccanografico del 28/10/1975
Notifica						Partita	854			

L'intestazione alla data della richiesta deriva dai seguenti atti:

Situazione degli intestati dal 11/03/1990

N.	DATI ANAGRAFICI	CODICE FISCALE	DIRITTI E ONERI REALI
1	GIANNETTA Angela nata a TREVICO (AV) il 28/02/1928	GNNNGL28B68L399R*	(1) Proprieta' 18/96 fino al 23/06/1997
2	RAUSEO Angela nata a TREVICO (AV) il 05/01/1931	RSANGL31A45L399K*	(1) Proprieta' 10/96 fino al 23/06/1997
3	RAUSEO Rosina nata a SCAMPITELLA (AV) il 06/11/1944	RSARSN44S46I493Q*	(1) Proprieta' 10/96 fino al 23/06/1997
4	RAUSEO Vito nato a TREVICO (AV) il 01/03/1934	RSAVTI34C01L399E*	(1) Proprieta' 28/96 fino al 23/06/1997
5	RAUSEO Euplio nato a TREVICO (AV) il 30/10/1926	RSAPLE26R30L399R*	(1) Proprieta' 10/96 fino al 23/06/1997
6	RAUSEO Rocco Luigi nato a SCAMPITELLA (AV) il 29/05/1941	RSARCL41E29I493F*	(1) Proprieta' 10/96 fino al 23/06/1997
7	RAUSEO Liberatore nato a SCAMPITELLA (AV) il 10/08/1937	RSALRT37M10I493C*	(1) Proprieta' 10/96 fino al 23/06/1997

Visura storica per immobile

Situazione degli atti informatizzati al 19/03/2022

DATI DERIVANTI DA	DENUNZIA (NEI PASSAGGI PER CAUSA DI MORTE) del 11/03/1990 - UR Sede FOGGIA (FG) Registrazione Volume 280 n. 24 registrato in data 03/01/1997 - Voltura n. 587.1/1997 in atti dal 03/06/1997
--------------------------	---

Situazione degli intestati dal 21/06/1983

N.	DATI ANAGRAFICI	CODICE FISCALE	DIRITTI E ONERI REALI
1	GIANNETTA Angela nata a TREVICO (AV) il 28/02/1928	GNNNGL28B68L399R*	(1) Proprieta' 3/16 fino al 11/03/1990
2	RAUSEO Domenico nato a TREVICO (AV) il 09/09/1905	RSADNC05P09L399A*	(4) Comproprietario per 10/16 fino al 11/03/1990
3	RAUSEO Vito nato a TREVICO (AV) il 01/03/1934	RSAVTI34C01L399E*	(4) Comproprietario per 3/16 fino al 11/03/1990
DATI DERIVANTI DA	Atto del 21/06/1983 Pubblico ufficiale MAULUCCI GAETANO Sede FOGGIA (FG) Repertorio n. 159210 Sede FOGGIA (FG) Registrazione n. 2834 registrato in data 04/07/1983 - n. 5901.1/1983 in atti dal 06/03/1989		

Situazione degli intestati dall'impianto meccanografico

N.	DATI ANAGRAFICI	CODICE FISCALE	DIRITTI E ONERI REALI
1	RAUSCO Angiolina Di Domenico		(99) comproprietariadi 13/16 fino al 21/06/1983
2	RAUSCO Domenico Fu Euplio nato a TREVICO (AV) il 09/09/1905		(4) Comproprietario per 13/16 fino al 21/06/1983
3	GIANNETTA Angela nata a TREVICO (AV) il 28/02/1928	GNNNGL28B68L399R*	(1) Proprieta' 3/16 fino al 21/06/1983
DATI DERIVANTI DA	Impianto meccanografico del 28/10/1975		

Visura telematica

Tributi speciali: Euro 0,90

* Codice Fiscale Validato in Anagrafe Tributaria.

Visura storica per immobile

Situazione degli atti informatizzati al 19/03/2022

Dati della richiesta	Comune di CASTELLUCCIO DEI SAURI (Codice:C198)
Catasto Terreni	Provincia di FOGGIA
	Foglio: 8 Particella: 161

INTESTATO

1 LAVANGA Giuseppe nato a SCAMPITELLA (AV) il 18/06/1944	LVNGPP44H18I493W*	(1) Proprieta' 1000/1000
--	-------------------	--------------------------

Unità immobiliare dal 08/03/2007

N.	DATI IDENTIFICATIVI			DATI CLASSAMENTO						DATI DERIVANTI DA	
	Foglio	Particella	Sub	Porz	Qualità Classe	Superficie(m²)		Deduz	Reddito		
						ha	are ca		Dominicale		Agrario
1	8	161		AA	SEMINATIVO 3	88	9		Euro 36,40	Euro 22,75	TABELLA DI VARIAZIONE del 08/03/2007 Pratica n. FG0087478 in atti dal 08/03/2007 TRASMISSIONE DATI AI SENSI DEL DECRETO 262 DEL 3 OTTOBRE 2006 (n. 17136.1/2007)
				AB	ULIVETO U	12	1		Euro 8,06	Euro 4,03	
Notifica				Partita							
Annotazioni				di stadio: VARIAZIONE COLTURALE EX D.L. N. 262/06 - QUALITA' DICHIARATA O PARIFICATA A COLTURA PRESENTE NEL QUADRO TARIFFARIO							

Situazione degli intestati relativa ad atto del 20/04/1974 (antecedente all'impianto meccanografico)

N.	DATI IDENTIFICATIVI			DATI CLASSAMENTO						DATI DERIVANTI DA	
	Foglio	Particella	Sub	Porz	Qualità Classe	Superficie(m²)		Deduz	Reddito		
						ha	are ca		Dominicale		Agrario
1	8	161		-	SEMINATIVO 3	1	0 10		Euro 41,36 L. 80.080	Euro 25,85 L. 50.050	FRAZIONAMENTO del 20/04/1974 in atti dal 28/05/1979 (n. 7079)
Notifica				Partita		851					

Sono stati inoltre variati i seguenti immobili:

Foglio:8 Particella:83 ;

Visura storica per immobile

Situazione degli atti informatizzati al 19/03/2022

L'intestazione alla data della richiesta deriva dai seguenti atti:

Situazione degli intestati relativa ad atto del 20/04/1974 (antecedente all'impianto meccanografico)

N.	DATI ANAGRAFICI	CODICE FISCALE	DIRITTI E ONERI REALI
1	LAVANGA Giuseppe nato a SCAMPITELLA (AV) il 18/06/1944	LVNGPP44H181493W*	(1) Proprieta' 1000/1000
DATI DERIVANTI DA Atto del 20/04/1974 Pubblico ufficiale SCARNECCHIA Sede BOVINO (FG) Repertorio n. 420 - UR Sede FOGGIA (FG) Registrazione n. 1516 registrato in data 08/05/1974 - Voltura n. 7079 in atti dal 28/05/1979			

Situazione degli intestati relativa ad atto del 20/04/1974 (antecedente all'impianto meccanografico)

N.	DATI ANAGRAFICI	CODICE FISCALE	DIRITTI E ONERI REALI
1	LAVAGNA Antonio Fu Carmine nato a TREVICO (AV) il 17/08/1902		(99) fino al 20/04/1974
DATI DERIVANTI DA FRAZIONAMENTO del 20/04/1974 in atti dal 28/05/1979 (n. 7079)			

Situazione dell'unità immobiliare che ha originato il precedente dall'impianto meccanografico

N.	DATI IDENTIFICATIVI			DATI CLASSAMENTO					DATI DERIVANTI DA	
	Foglio	Particella	Sub	Porz	Qualità Classe	Superficie(m²) ha arc ca	Deduz	Reddito		
								Dominicale		Agrario
1	8	83		-	SEMINATIVO 3	2 0 20		L. 160.160	L. 100.100	Impianto meccanografico del 28/10/1975
Notifica						Partita		851		

L'intestazione alla data della richiesta deriva dai seguenti atti:

Situazione degli intestati relativa ad atto del 20/04/1974 (antecedente all'impianto meccanografico)

N.	DATI ANAGRAFICI	CODICE FISCALE	DIRITTI E ONERI REALI
1	LAVANGA Giuseppe nato a SCAMPITELLA (AV) il 18/06/1944	LVNGPP44H181493W*	(1) Proprieta' 1000/1000
DATI DERIVANTI DA Atto del 20/04/1974 Pubblico ufficiale SCARNECCHIA Sede BOVINO (FG) Repertorio n. 420 - UR Sede FOGGIA (FG) Registrazione n. 1516 registrato in data 08/05/1974 - Voltura n. 7079 in atti dal 28/05/1979			

Situazione degli intestati dall'impianto meccanografico

N.	DATI ANAGRAFICI	CODICE FISCALE	DIRITTI E ONERI REALI
1	LAVAGNA Antonio Fu Carmine nato a TREVICO (AV) il 17/08/1902		(99) fino al 20/04/1974
DATI DERIVANTI DA Impianto meccanografico del 28/10/1975			



Direzione Provinciale di Foggia
Ufficio Provinciale - Territorio
Servizi Catastali

Visura storica per immobile Situazione degli atti informatizzati al 19/03/2022

Data: 19/03/2022 Ora: 12.14.27

Fine

Visura n.: T87228 Pag: 3

Visura telematica

Tributi speciali: Euro 0,90

* Codice Fiscale Validato in Anagrafe Tributaria.

Visura storica per immobile

Situazione degli atti informatizzati al 19/03/2022

Dati della richiesta	Comune di CASTELLUCCIO DEI SAURI (Codice:C198)
Catasto Terreni	Provincia di FOGGIA
	Foglio: 8 Particella: 83

INTESTATO

1	LAVANGA Giuseppe nato a SCAMPITELLA (AV) il 18/06/1944	LVNGPP44H181493W*	(1) Proprieta' 1000/1000
---	--	-------------------	--------------------------

Situazione degli intestati relativa ad atto del 20/04/1974 (antecedente all'impianto meccanografico)

N.	DATI IDENTIFICATIVI				DATI CLASSAMENTO					DATI DERIVANTI DA		
	Foglio	Particella	Sub	Porz	Qualità Classe	Superficie(m²)		Deduz	Reddito			
						ha	are		ca		Dominicale	Agrario
1	8	83		-	SEMINATIVO 3	1	0	10		Euro 41,36 L. 80.080	Euro 25,85 L. 50.050	FRAZIONAMENTO del 20/04/1974 in atti dal 28/05/1979 (n. 7079)
Notifica						Partita		1826				

Sono stati inoltre variati i seguenti immobili:

Foglio:8 Particella:161 ;

Situazione dell'unità immobiliare dall'impianto meccanografico

N.	DATI IDENTIFICATIVI				DATI CLASSAMENTO					DATI DERIVANTI DA		
	Foglio	Particella	Sub	Porz	Qualità Classe	Superficie(m²)		Deduz	Reddito			
						ha	are		ca		Dominicale	Agrario
1	8	83		-	SEMINATIVO 3	2	0	20		L. 160.160	L. 100.100	Impianto meccanografico del 28/10/1975
Notifica						Partita		851				

L'intestazione alla data della richiesta deriva dai seguenti atti:

Visura storica per immobile

Situazione degli atti informatizzati al 19/03/2022

Situazione degli intestati relativa ad atto del 20/04/1974 (antecedente all'impianto meccanografico)

N.	DATI ANAGRAFICI	CODICE FISCALE	DIRITTI E ONERI REALI
1	LAVANGA Giuseppe nato a SCAMPITELLA (AV) il 18/06/1944	LVNGPP44H18I493W*	(1) Proprieta' 1000/1000
DATI DERIVANTI DA Atto del 20/04/1974 Pubblico ufficiale SCARNECCHIA Sede BOVINO (FG) Repertorio n. 420 - UR Sede FOGGIA (FG) Registrazione n. 1516 registrato in data 08/05/1974 - Voltura n. 7079 in atti dal 28/05/1979			

Situazione degli intestati dall'impianto meccanografico

N.	DATI ANAGRAFICI	CODICE FISCALE	DIRITTI E ONERI REALI
1	LAVAGNA Antonio Fu Carmine nato a TREVICO (AV) il 17/08/1902		(99) fino al 20/04/1974
DATI DERIVANTI DA Impianto meccanografico del 28/10/1975			

Visura telematica

Tributi speciali: Euro 0,90

* Codice Fiscale Validato in Anagrafe Tributaria.

Visura storica per immobile

Situazione degli atti informatizzati al 19/03/2022

Dati della richiesta	Comune di CASTELLUCCIO DEI SAURI (Codice:C198)
Catasto Terreni	Provincia di FOGGIA
	Foglio: 8 Particella: 293

INTESTATI

1	DEL GAUDIO Anella nata a TREVICO (AV) il 18/04/1948	DLGNLL48D58L399B*	(1) Proprieta' 10/96
2	RAUSEO Rocco Luigi nato a SCAMPITELLA (AV) il 29/05/1941	RSARCL41E29I493F*	(1) Proprieta' 10/96
3	RAUSEO Rosina nata a SCAMPITELLA (AV) il 06/11/1944	RSARSN44S46I493Q*	(1) Proprieta' 10/96
4	RAUSEO Euplio nato a TREVICO (AV) il 30/10/1926	RSAPLE26R30L399R*	(1) Proprieta' 10/96
5	RAUSEO Vito nato a TREVICO (AV) il 01/03/1934	RSAVTI34C01L399E*	(1) Proprieta' 28/96
6	GIANNETTA Angela nata a TREVICO (AV) il 28/02/1928	GNNNGL28B68L399R*	(1) Proprieta' 18/96
7	RAUSEO Angela nata a TREVICO (AV) il 05/01/1931	RSANGL31A45L399K*	(1) Proprieta' 10/96

Unità immobiliare dal 23/06/1997

N.	DATI IDENTIFICATIVI			DATI CLASSAMENTO					DATI DERIVANTI DA	
	Foglio	Particella	Sub	Porz	Qualità Classe	Superficie(m²)	Deduz	Reddito		
						ha are ca		Dominicale	Agrario	
1	8	293		-	SEMINATIVO 3	61 72		Euro 25,50 L. 49.376	Euro 15,94 L. 30.860	FRAZIONAMENTO del 23/06/1997 in atti dal 23/06/1997 (n. 1227.1/1997)
Notifica					Partita	18381				

Nella variazione sono stati soppressi i seguenti immobili:

Foglio:8 Particella:82 ;

Sono stati inoltre variati i seguenti immobili:

Foglio:8 Particella:291 ; Foglio:8 Particella:292 ;

L'intestazione alla data della richiesta deriva dai seguenti atti:

Visura storica per immobile

Situazione degli atti informatizzati al 19/03/2022

Situazione degli intestati dal 18/11/2017

N.	DATI ANAGRAFICI	CODICE FISCALE	DIRITTI E ONERI REALI
1	DEL GAUDIO Anella nata a TREVICO (AV) il 18/04/1948	DLGNLL48D58L399B*	(1) Proprieta' 10/96
DATI DERIVANTI DA TESTAMENTO OLOGRAFO del 18/11/2017 Pubblico ufficiale NOT F DI TARANTO Sede VIESTE (FG) Repertorio n. 4749 - UU Sede FOGGIA (FG) Registrazione Volume 9990 n. 1072 registrato in data 23/10/2018 - SUCC. TEST. DI RAUSEO LIBERATORE Voltura n. 15482/2018 - Pratica n. FG0146243 in atti dal 26/10/2018			

Situazione degli intestati dal 23/06/1997

N.	DATI ANAGRAFICI	CODICE FISCALE	DIRITTI E ONERI REALI
1	RAUSEO Rocco Luigi nato a SCAMPITELLA (AV) il 29/05/1941	RSARCL41E29I493F*	(1) Proprieta' 10/96
2	RAUSEO Rosina nata a SCAMPITELLA (AV) il 06/11/1944	RSARSN44S46I493Q*	(1) Proprieta' 10/96
3	RAUSEO Euplio nato a TREVICO (AV) il 30/10/1926	RSAPLE26R30L399R*	(1) Proprieta' 10/96
4	RAUSEO Vito nato a TREVICO (AV) il 01/03/1934	RSAVTI34C01L399E*	(1) Proprieta' 28/96
5	GIANNETTA Angela nata a TREVICO (AV) il 28/02/1928	GNNNGL28B68L399R*	(1) Proprieta' 18/96
6	RAUSEO Angela nata a TREVICO (AV) il 05/01/1931	RSANGL31A45L399K*	(1) Proprieta' 10/96
7	RAUSEO Liberatore nato a SCAMPITELLA (AV) il 10/08/1937	RSALRT37M10I493C*	(1) Proprieta' 10/96 fino al 18/11/2017
DATI DERIVANTI DA FRAZIONAMENTO del 23/06/1997 in atti dal 23/06/1997 (n. 1227.1/1997)			

Situazione dell'unità immobiliare che ha originato il precedente dall'impianto meccanografico

N.	DATI IDENTIFICATIVI			DATI CLASSAMENTO					DATI DERIVANTI DA	
	Foglio	Particella	Sub	Porz	Qualità Classe	Superficie(m ²)	Deduz	Reddito		
						ha are ca		Dominicale		Agrario
1	8	82		-	SEMINATIVO 3	2 66 91		L. 213.528	L. 133.455	Impianto meccanografico del 28/10/1975
Notifica						Partita	854			

L'intestazione alla data della richiesta deriva dai seguenti atti:

Situazione degli intestati dal 11/03/1990

N.	DATI ANAGRAFICI	CODICE FISCALE	DIRITTI E ONERI REALI
1	GIANNETTA Angela nata a TREVICO (AV) il 28/02/1928	GNNNGL28B68L399R*	(1) Proprieta' 18/96 fino al 23/06/1997
2	RAUSEO Angela nata a TREVICO (AV) il 05/01/1931	RSANGL31A45L399K*	(1) Proprieta' 10/96 fino al 23/06/1997
3	RAUSEO Rosina nata a SCAMPITELLA (AV) il 06/11/1944	RSARSN44S46I493Q*	(1) Proprieta' 10/96 fino al 23/06/1997
4	RAUSEO Vito nato a TREVICO (AV) il 01/03/1934	RSAVTI34C01L399E*	(1) Proprieta' 28/96 fino al 23/06/1997
5	RAUSEO Euplio nato a TREVICO (AV) il 30/10/1926	RSAPLE26R30L399R*	(1) Proprieta' 10/96 fino al 23/06/1997
6	RAUSEO Rocco Luigi nato a SCAMPITELLA (AV) il 29/05/1941	RSARCL41E29I493F*	(1) Proprieta' 10/96 fino al 23/06/1997
7	RAUSEO Liberatore nato a SCAMPITELLA (AV) il 10/08/1937	RSALRT37M10I493C*	(1) Proprieta' 10/96 fino al 23/06/1997

Visura storica per immobile

Situazione degli atti informatizzati al 19/03/2022

DATI DERIVANTI DA	DENUNZIA (NEI PASSAGGI PER CAUSA DI MORTE) del 11/03/1990 - UR Sede FOGGIA (FG) Registrazione Volume 280 n. 24 registrato in data 03/01/1997 - Voltura n. 587.1/1997 in atti dal 03/06/1997
--------------------------	---

Situazione degli intestati dal 21/06/1983

N.	DATI ANAGRAFICI	CODICE FISCALE	DIRITTI E ONERI REALI
1	GIANNETTA Angela nata a TREVICO (AV) il 28/02/1928	GNNNGL28B68L399R*	(1) Proprieta' 3/16 fino al 11/03/1990
2	RAUSEO Domenico nato a TREVICO (AV) il 09/09/1905	RSADNC05P09L399A*	(4) Comproprietario per 10/16 fino al 11/03/1990
3	RAUSEO Vito nato a TREVICO (AV) il 01/03/1934	RSAVTI34C01L399E*	(4) Comproprietario per 3/16 fino al 11/03/1990
DATI DERIVANTI DA	Atto del 21/06/1983 Pubblico ufficiale MAULUCCI GAETANO Sede FOGGIA (FG) Repertorio n. 159210 Sede FOGGIA (FG) Registrazione n. 2834 registrato in data 04/07/1983 - n. 5901.1/1983 in atti dal 06/03/1989		

Situazione degli intestati dall'impianto meccanografico

N.	DATI ANAGRAFICI	CODICE FISCALE	DIRITTI E ONERI REALI
1	RAUSCO Angiolina Di Domenico		(99) comproprietariadi 13/16 fino al 21/06/1983
2	RAUSCO Domenico Fu Euplio nato a TREVICO (AV) il 09/09/1905		(4) Comproprietario per 13/16 fino al 21/06/1983
3	GIANNETTA Angela nata a TREVICO (AV) il 28/02/1928	GNNNGL28B68L399R*	(1) Proprieta' 3/16 fino al 21/06/1983
DATI DERIVANTI DA	Impianto meccanografico del 28/10/1975		

Visura telematica

Tributi speciali: Euro 0,90

* Codice Fiscale Validato in Anagrafe Tributaria.