

SEZIONE TIPO

Scala 1:50

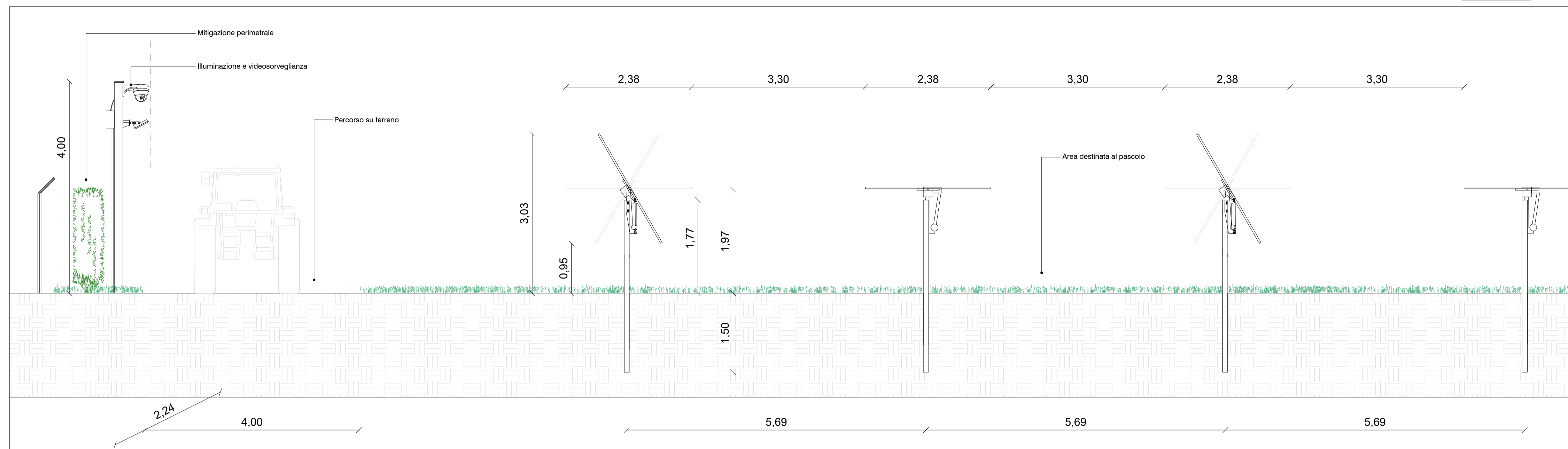

SEZIONE A-A

Scala 1:100

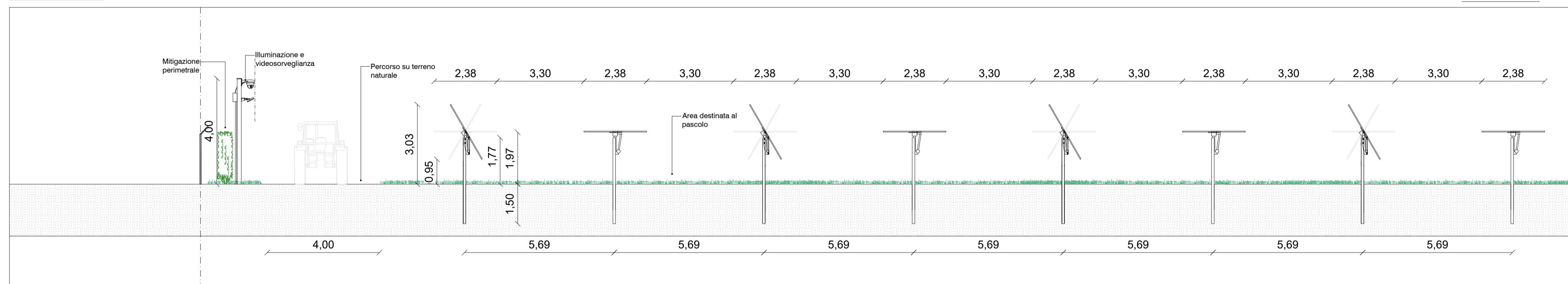

SEZIONE B-B

Scala 1:100

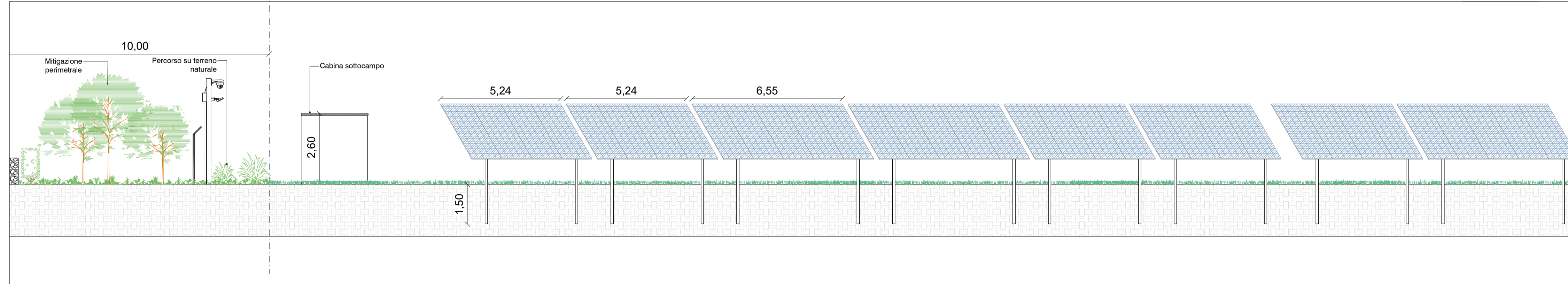

SEZIONE C-C

Scala 1:100

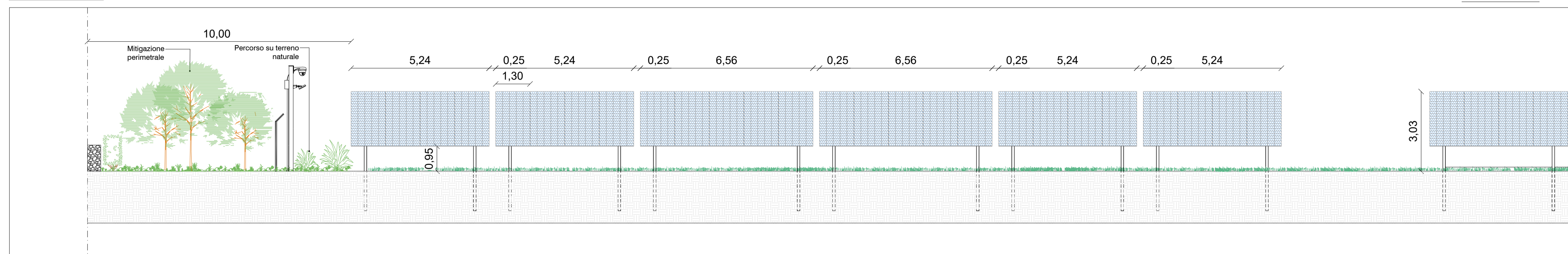

PLANIMETRIA D'IMPIANTO CON INDICAZIONE DELLE SEZIONI

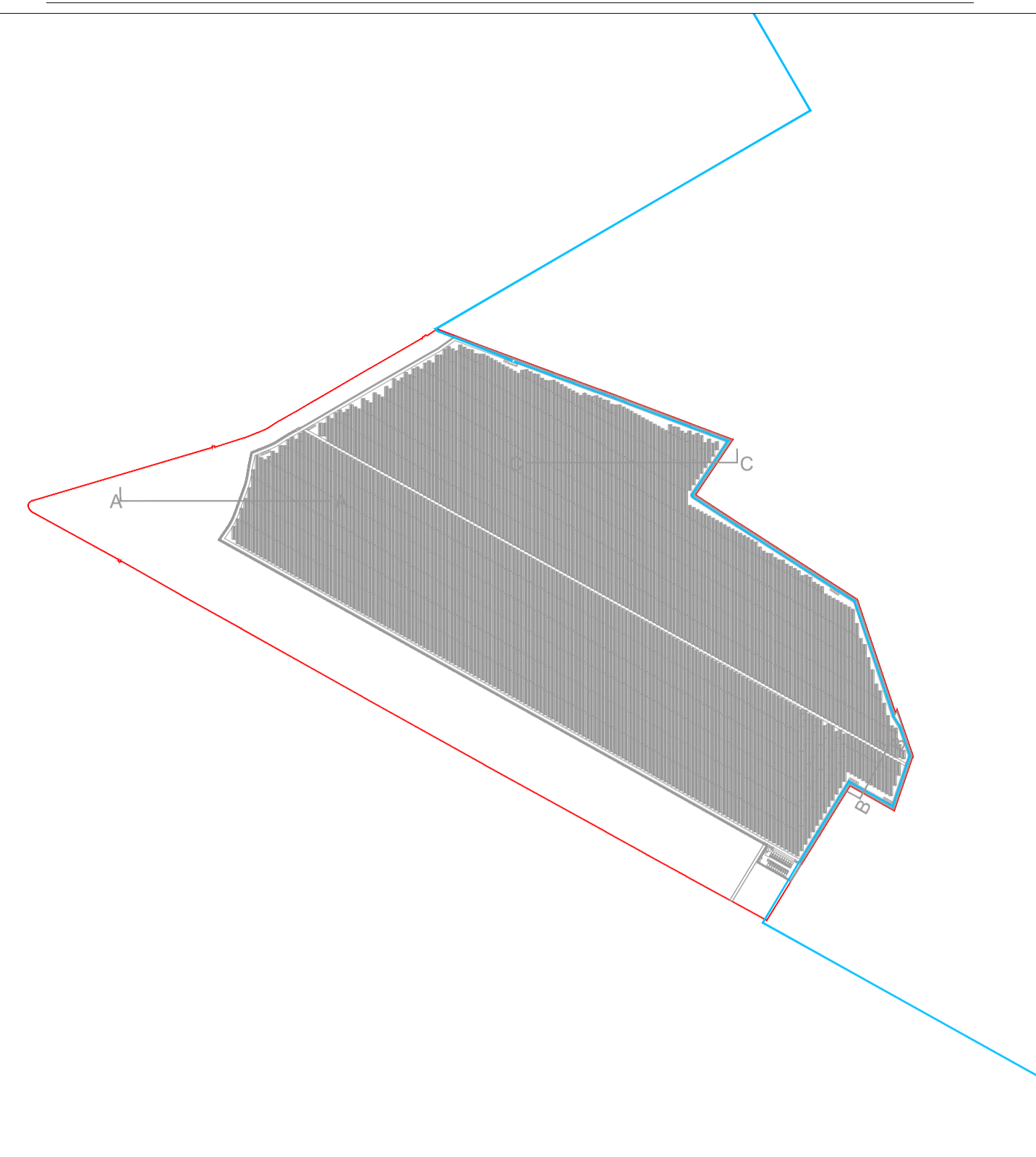

REALIZZAZIONE DI IMPIANTO AGRIFOTVOLTAICO DESTINATO A PASCOLO DI OVINI E PRODUZIONE DI ENERGIA ELETTRICA DA FONTE RINNOVABILE FOTVOLTAICA DA UBICARSI IN AGRO DI TORITTO (BA) INCLUSE LE RELATIVE OPERE DI CONNESSIONE ALLA RTN NEL COMUNE DI PALO DEL COLLE (BA) E DI IMPIANTO DI PRODUZIONE E DISTRIBUZIONE DI IDROGENO VERDE IN AREA INDUSTRIALE DISMESSA NEL COMUNE DI GRUMO APPULA (BA) ALIMENTATO DALLO STESSO IMPIANTO FOTVOLTAICO

Potenza nominale cc: 30,38 MWp - Potenza in immissione ca: 29,97 MVA

ELABORATO

IMPIANTO FOTVOLTAICO

SEZIONI VIABILITA' TIPO DI NUOVO IMPIANTO

IDENTIFICAZIONE ELABORATO

Livello progetto	Codice Pratica	documento	codice elaborato	n° foglio	n° tot. fogli	Nome file	Data	Scala
PD		D	3.12_02	1	1	D_3.12_02_VIABILITASEZIMP.pdf	01/2023	Varie

REVISIONI

Rev. n°	Data	Descrizione	Redatto	Verificato	Approvato
00	06/10/2022	1° Emissione	PETRELLI	MILELLA	AMBRON
01	05/01/2022	2° Emissione	PETTERUTI	AMBRON	AMBRON

PROGETTAZIONE:

MATE System Unipersonale srl

Via Goffredo Mameli, n.5 70020 Cassano delle Murge (BA)
tel. +39 080 5746758
mail: info@matesystemsrl.it pec: matesystem@pec.it



Via Di Giura Centro Direzionale, 85100 Potenza
tel. +39 0971 1944797 - Fax +39 0971 55452
mail: info@f4ingegneria.it pec: f4ingegneria@pec.it



DIRITTI: Questo elaborato è di proprietà della Banzì Solare S.r.l. pertanto non può essere riprodotto né inglobato, né in parte senza l'autorizzazione scritta della stessa. Da non utilizzare per scopi diversi da quelli per cui è stato fornito.

PROPONENTE:
BANZI SOLARE S.R.L.
S.P 238 Km 52.500
ALTAMURA

PARTNERSHIP:
enfoservice
Tutta la nostra energia al vostro servizio