

**LEGENDA**

- Particelle catastali Impianto FV
- Confini catastali impianto FV
- Stazione RTN
- Area produzione/distribuzione Idrogeno
- Stazione di servizio
- Punto consegna SNAM
- Cavo MT
- Idrogenodotto



**REALIZZAZIONE DI IMPIANTO AGRIFOTVOLTAICO DESTINATO A PASCOLO DI OVINI E PRODUZIONE DI ENERGIA ELETTRICA DA FONTE RINNOVABILE FOTOVOLTAICA DA UBICARSI IN AGRO DI TORITTO (BA) INCLUSE LE RELATIVE OPERE DI CONNESSIONE ALLA RTN NEL COMUNE DI PALO DEL COLLE (BA) E DI IMPIANTO DI PRODUZIONE E DISTRIBUZIONE DI IDROGENO VERDE IN AREA INDUSTRIALE DISMESSA NEL COMUNE DI GRUMO APPULA (BA) ALIMENTATO DALLO STESSO IMPIANTO FOTOVOLTAICO**

Potenza nominale cc: 30,38 MWp - Potenza in immissione ca: 29,97 MVA

ELABORATO

**INQUADRAMENTO CARTOGRAFICO DELL'IMPIANTO**

**SU CTR**

IDENTIFICAZIONE ELABORATO

Livello progetto	Codice Pratica	documento	codice elaborato	n° foglio	n° tot. fogli	Nome file	Data	Scala
<b>PD</b>		D	3.1_03	1	4	D_3.1_03_CTRIMP.pdf	01/2024	1:50.000

REVISIONI

Rev. n°	Data	Descrizione	Redatto	Verificato	Approvato
00	06/10/2022	1° Emissione	PETRELLI	MILELLA	AMBRON
01	05/01/2024	2° Emissione	PETTERUTI	AMBRON	AMBRON

**PROGETTAZIONE:**  
**MATE System Unipersonale srl**  
 Via Goffredo Mameli, n.5 70020 Cassano delle Murge (BA)  
 tel. +39 080 5746758  
 mail: info@matesystemsrl.it pec: matesystem@pec.it

Via Di Giura Centro Direzionale, 85100 Potenza  
 tel. +39 0971 1944797 - Fax +39 0971 55452  
 mail: info@i4ingegneria.it pec: i4ingegneria@pec.it

**F4 INGEGNERIA**

DIRITTI: Questo elaborato è di proprietà della Banca Solare S.r.l. pertanto non può essere riprodotto né integralmente, né in parte senza l'autorizzazione scritta della stessa. Da non utilizzare per scopi diversi da quelli per cui è stato fornito.

**PROPONENTE:**  
 BANZI SOLARE S.R.L.  
 S.P 238 Km 52.500  
 ALTAMURA

**PARTNERSHIP:**



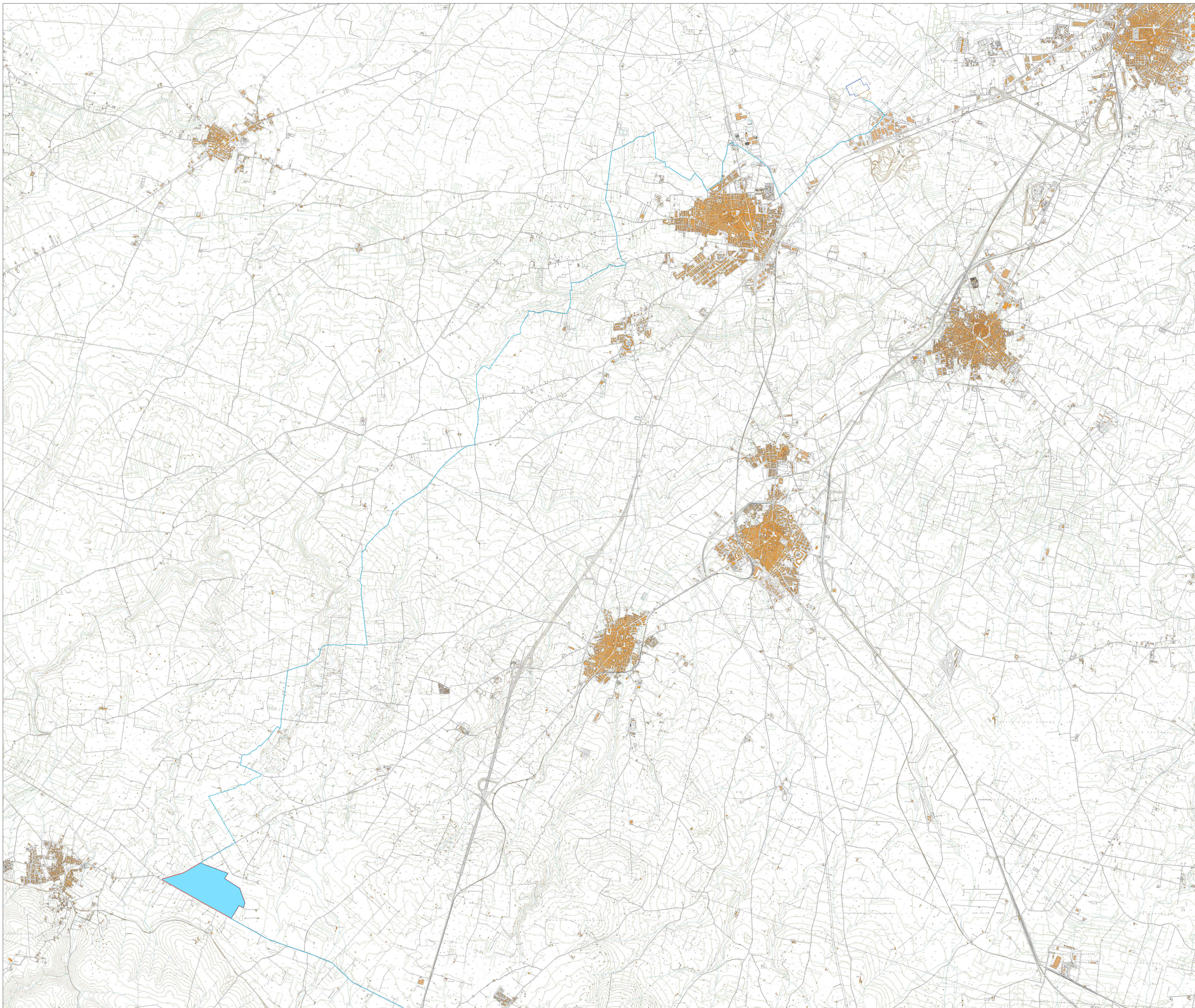

**LEGENDA**

- Particelle catastali Impianto FV
- Confini catastali impianto FV
- Stazione RTN
- Area produzione/distribuzione Idrogeno
- Stazione di servizio
- Cavo MT

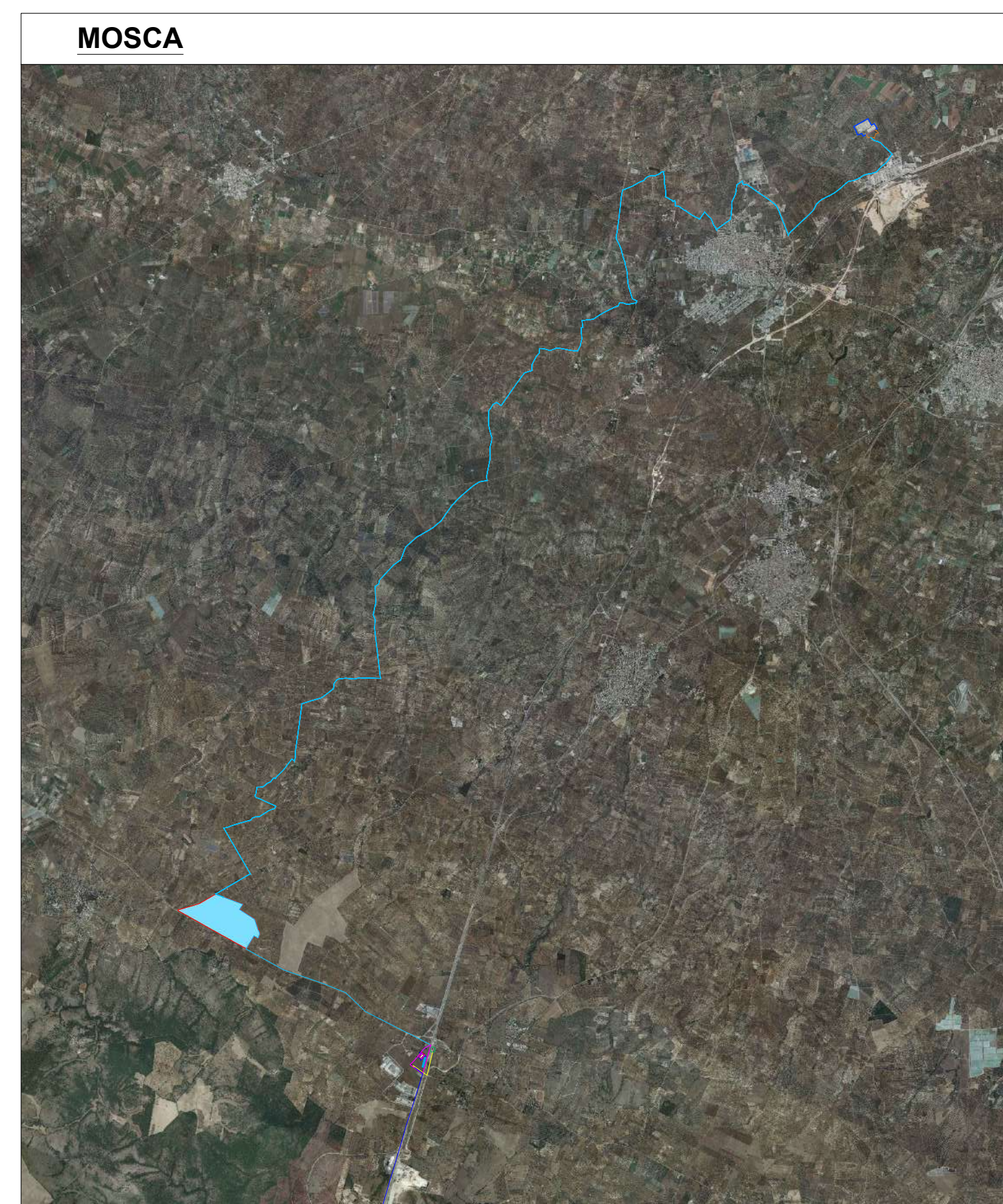

REALIZZAZIONE DI IMPIANTO AGRIFOTVOLTAICO DESTINATO A PASCOLO DI OVINI E PRODUZIONE DI ENERGIA ELETTRICA DA FONTE RINNOVABILE FOTVOLTAICA DA UBICARSI IN AGRO DI TORITTO (BA) INCLUSE LE RELATIVE OPERE DI CONNESSIONE ALLA RTN NEL COMUNE DI PALO DEL COLLE (BA) E DI IMPIANTO DI PRODUZIONE E DISTRIBUZIONE DI IDROGENO VERDE IN AREA INDUSTRIALE DISMESSA NEL COMUNE DI GRUMO APPULA (BA) ALIMENTATO DALLO STESSO IMPIANTO FOTVOLTAICO

Potenza nominale cc: 30,38 MWp - Potenza in immissione ca: 29,97 MVA

ELABORATO

**INQUADRAMENTO CARTOGRAFICO DELL'IMPIANTO**

**SU CTR**

IDENTIFICAZIONE ELABORATO

Unità progetta	Codice Pratica	documento	codice elaborato	n° foglio	di	tot. fogli	nome file	Data	Scala
PD	D	3_1_03	2	4			D_3_1_03_CTRIMP.pdf	01/2024	1:20.000

REVISIONI

Rev. n°	Data	Descrizione	Redatto	Verificato	Approvato
00	06/10/2022	1° Emissione	PETRELLI	MILELLA	AMBRON
01	05/01/2024	2° Emissione	PETTERUTI	AMBRON	AMBRON

PROGETTAZIONE:

**MATE System Unipersonale srl**  
 Via Goffredo Mameli, n.5 70020 Cassano delle Murge (BA)  
 tel. +39 080 5746758  
 mail: info@matesystemsr.it pec: matesystem@pec.it

**F4 INGEGNERIA**  
 Via Di Giura Centro Direzionale, 85100 Potenza  
 tel. +39 0971 1944797 - Fax +39 0971 55452  
 mail: info@f4ingegneria.it pec: f4ingegneria@pec.it

PROPRONENTE:  
**BANZI SOLARIE S.R.L.**  
 S.P. 238 Km 52.500  
 ALTAMURA

PARTNERSHIP:  
**enfoservice**



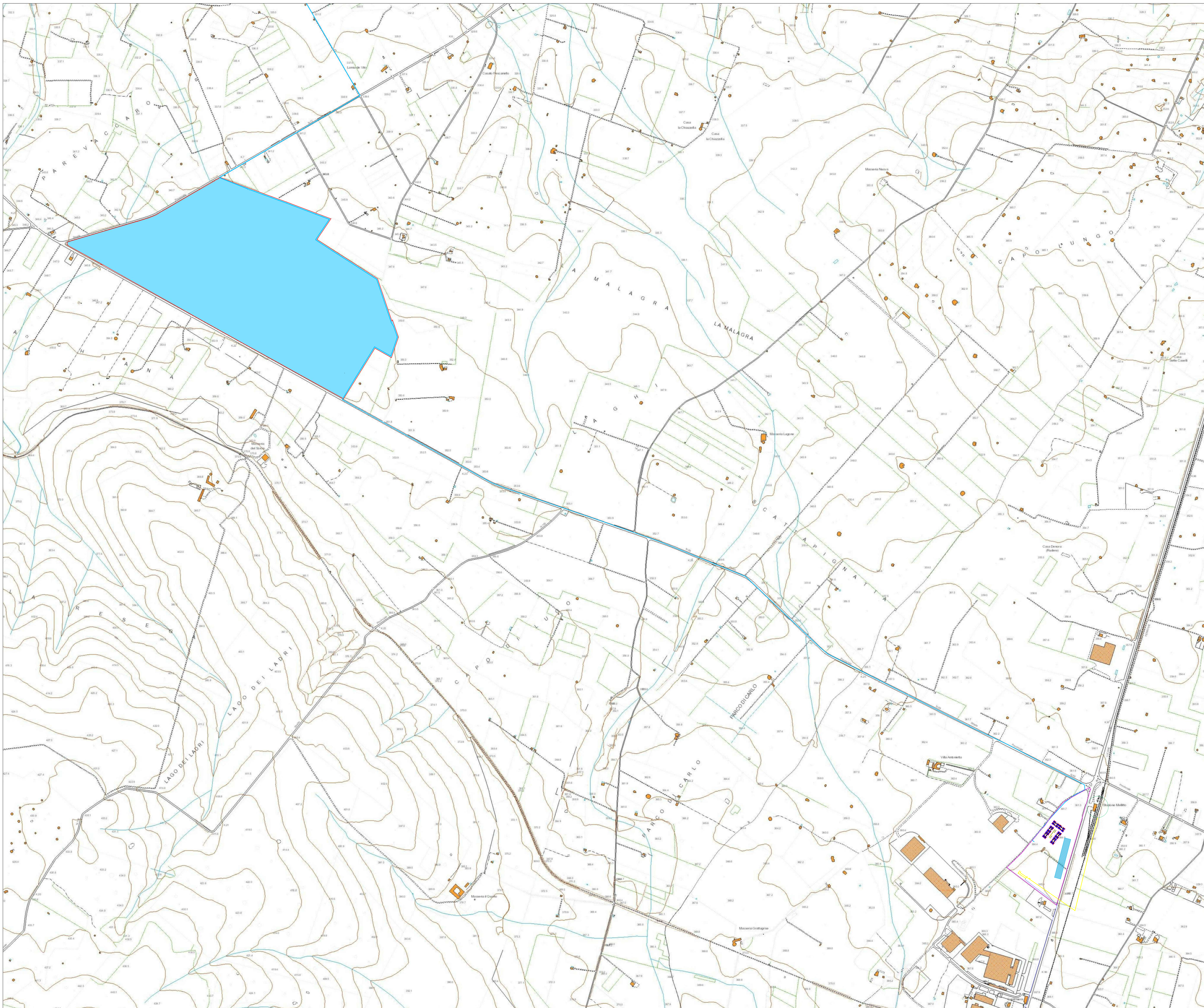

**LEGENDA**

- Particelle catastali Impianto FV
- Confini catastali impianto FV
- Area produzione/distribuzione Idrogeno
- Stazione di servizio
- Cavo MT
- Idrogenodotto



REALIZZAZIONE DI IMPIANTO AGRIFOTVOLTAICO DESTINATO A PASCOLO DI OVINI E PRODUZIONE DI ENERGIA ELETTRICA DA FONTE RINNOVABILE FOTVOLTAICA DA UBICARSI IN AGRO DI TORITTO (BA) INCLUSE LE RELATIVE OPERE DI CONNESSIONE ALLA RTN NEL COMUNE DI PALO DEL COLLE (BA) E DI IMPIANTO DI PRODUZIONE E DISTRIBUZIONE DI IDROGENO VERDE IN AREA INDUSTRIALE DISMESSA NEL COMUNE DI GRUMO APPULA (BA) ALIMENTATO DALLO STESSO IMPIANTO FOTVOLTAICO

Potenza nominale cc: 30,38 MWp - Potenza in immissione ca: 29,97 MVA

ELABORATO

**INQUADRAMENTO CARTOGRAFICO DELL'IMPIANTO**

**SU CTR**

IDENTIFICAZIONE ELABORATO						
Livello progetto	Codice Pratica	documento	codice elaborato	n° Fogli	nome file	Data
PD	D	3_1_03	3	4	D_3_1_03_CTRIMP.pdf	01/2024

REVISIONI					
Rev. n°	Data	Descrizione	Redatto	Verificato	Approvato
00	06/10/2022	1° Emissione	PETRELLI	MILELLA	AMBRON
01	05/01/2024	2° Emissione	PETTERUTI	AMBRON	AMBRON

PROGETTAZIONE:

**MATE System Unipersonale srl**  
 Via Goffredo Mameli, n.5 70020 Cassano delle Murge (BA)  
 tel. +39 080 5746758  
 mail: info@matesystem.it pec: matesystem@pec.it

**F4 INGEGNERIA**  
 Via Di Giura Centro Direzionale, 85100 Potenza  
 tel. +39 0971 1944797 - Fax +39 0971 55452  
 mail: info@f4ingegneria.it pec: f4ingegneria@pec.it

PROPRIONTE:  
**BANZI SOLARE S.R.L.**  
 S.P. 238 Km 52.500  
 ALTAMURA

**PARTNERSHIP**  
 enfoservice





**LEGENDA**

- Area produzione/distribuzione Idrogeno
- Stazione di servizio
- Punto consegna SNAM
- Cavo MT
- Idrogenodotto

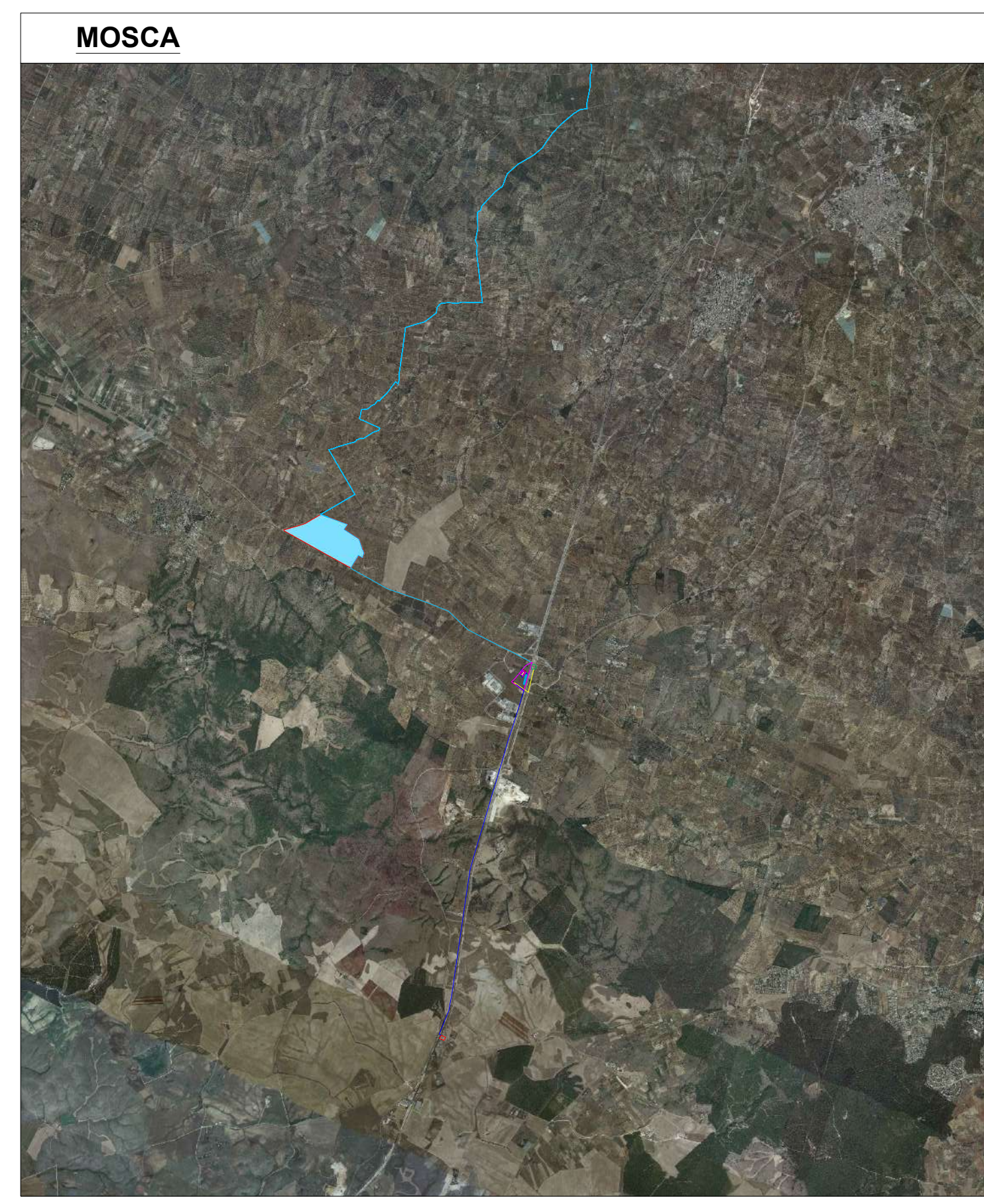

  
REGIONE PUGLIA

  
PROVINCIA DI BARI

  
COMUNE DI TORITTO

  
COMUNE DI PALO DEL COLLE

  
COMUNE DI GRUMO APPULA

**REALIZZAZIONE DI IMPIANTO AGRIFOTVOLTAICO DESTINATO A PASCOLO DI OVINI E PRODUZIONE DI ENERGIA ELETTRICA DA FONTE RINNOVABILE FOTVOLTAICA DA UBICARSI IN AGRO DI TORITTO (BA) INCLUSE LE RELATIVE OPERE DI CONNESSIONE ALLA RTN NEL COMUNE DI PALO DEL COLLE (BA) E DI IMPIANTO DI PRODUZIONE E DISTRIBUZIONE DI IDROGENO VERDE IN AREA INDUSTRIALE DISMESSA NEL COMUNE DI GRUMO APPULA (BA) ALIMENTATO DALLO STESSO IMPIANTO FOTVOLTAICO**

Potenza nominale cc: 30,38 MWp - Potenza in immissione ca: 29,97 MVA

ELABORATO

**INQUADRAMENTO CARTOGRAFICO DELL'IMPIANTO**

**SU CTR**

IDENTIFICAZIONE ELABORATO							
Livello progetto	Codice Pratica	documento	codice elaborato	n° foglio	di	tot. fogli	Nome file
PD		D	3_1_03	4	4		D_3_1_03_CTRIMP.pdf
							01/2024
							1:10.000

REVISIONI				
Rev. n°	Data	Descrizione	Redatto	Verificato
00	06/10/2022	1° Emissione	PETRELLI	MILELLA
01	05/01/2024	2° Emissione	PETTERUTI	AMBRON

**PROGETTAZIONE:**

**MATE System Unipersonale srl**  
 Via Goffredo Mameli, n.5 70020 Cassano delle Murge (BA)  
 tel. +39 080 5746758  
 mail: info@matesystem.it pec: matesystem@pec.it

**F4 INGEGNERIA**  
 Via Di Giura Centro Direzionale, 85100 Potenza  
 tel. +39 0971 1944797 - Fax +39 0971 55452  
 mail: info@f4ingegneria.it pec: f4ingegneria@pec.it

**PROPRIONTE:**  
**BANZI SOLARE S.R.L.**  
 S.P. 238 Km 52.500  
 ALTAMURA

**PARTNERSHIP:**  
