

REGIONE PUGLIA



PROVINCIA DI FOGGIA



COMUNEDI ASCOLI SATRIANO



Denominazione impianto:

PIDOCCHIO

Ubicazione:

**Comunedi Ascoli Satriano(FG)
Località "Pidocchio"**

Foglio:82

Particelle: 21, 27, 163, 209

PROGETTO DEFINITIVO

per la realizzazione di un impianto agrovoltaiico da ubicare in agro del comune di Ascoli Satriano (FG) in località "Pidocchio", potenza nominale pari a 21,4266 MW in DC e potenza in immissione pari a 20 MW in AC, e delle relative opere di connessione alla RTN ricadenti nello stesso comune.

PROPONENTE



GIT STELLA DI ITALIA S.r.l.
Roma (RM) Via della Mercede 11 - CAP 00187
Partita IVA: 15513011005
Indirizzo PEC: gistelladiitalia@legalmail.it

Codice Autorizzazione Unica ATFX1T0

ELABORATO

CARTA DELLA COPERTURA DEL SUOLO

Tav.n°

5.RG.5

Scala 1:5.000

Aggiornamenti	Numero	Data	Motivo	Eseguito	Verificato	Approvato
	Rev 0	Giugno 2022	Istanza per l'avvio del procedimento di rilascio del provvedimento di VIA nell'ambito del Provvedimento		EN	
Rev 1	Novembre 2023	Integrazione richiesta dal MIC_SS-PNRR con nota prot. 0021443-P del 25/09/2023				

PROGETTAZIONE

GRM GROUP S.R.L.
Via Caduti di Nassiriya n. 179
70022 Altamura (BA)
P. IVA 07816120724
PEC: grmgroupsrl@pec.it
Tel.: 0804168931



IL PROGETTISTA

Dott. Ing. DONATO FORGIONE
Via Raiale n. 110/Bis
65128 Pescara (PE)
Ordine degli Ingegneri di Pescara n. 1814
PEC: grmgroupsrl@pec.it
Cell: 0804168931



IL TECNICO

Dott.ssa Elisabetta Nanni

Archeologa specializzata
Via Benedetto Croce, 23 - 73100 - Lecce
P.Iva 05145620752
C.F. NNNLBT92M41E596E

Spazio riservato agli Enti

CARTA DELLA COPERTURA DEL SUOLO

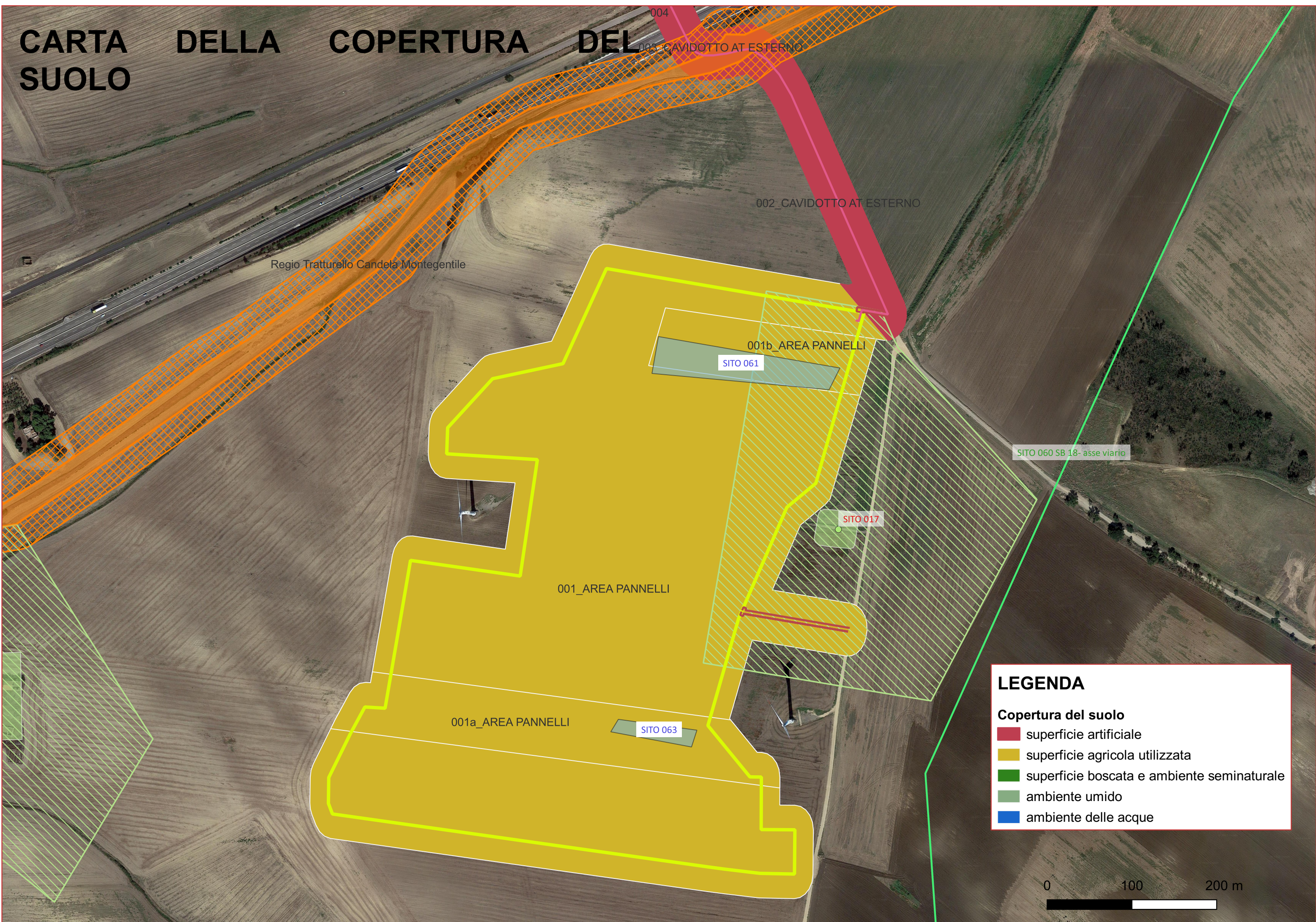

LEGENDA

Copertura del suolo

- superficie artificiale
- superficie agricola utilizzata
- superficie boscata e ambiente seminaturale
- ambiente umido
- ambiente delle acque



CARTA DELLA COPERTURA DEL SUOLO

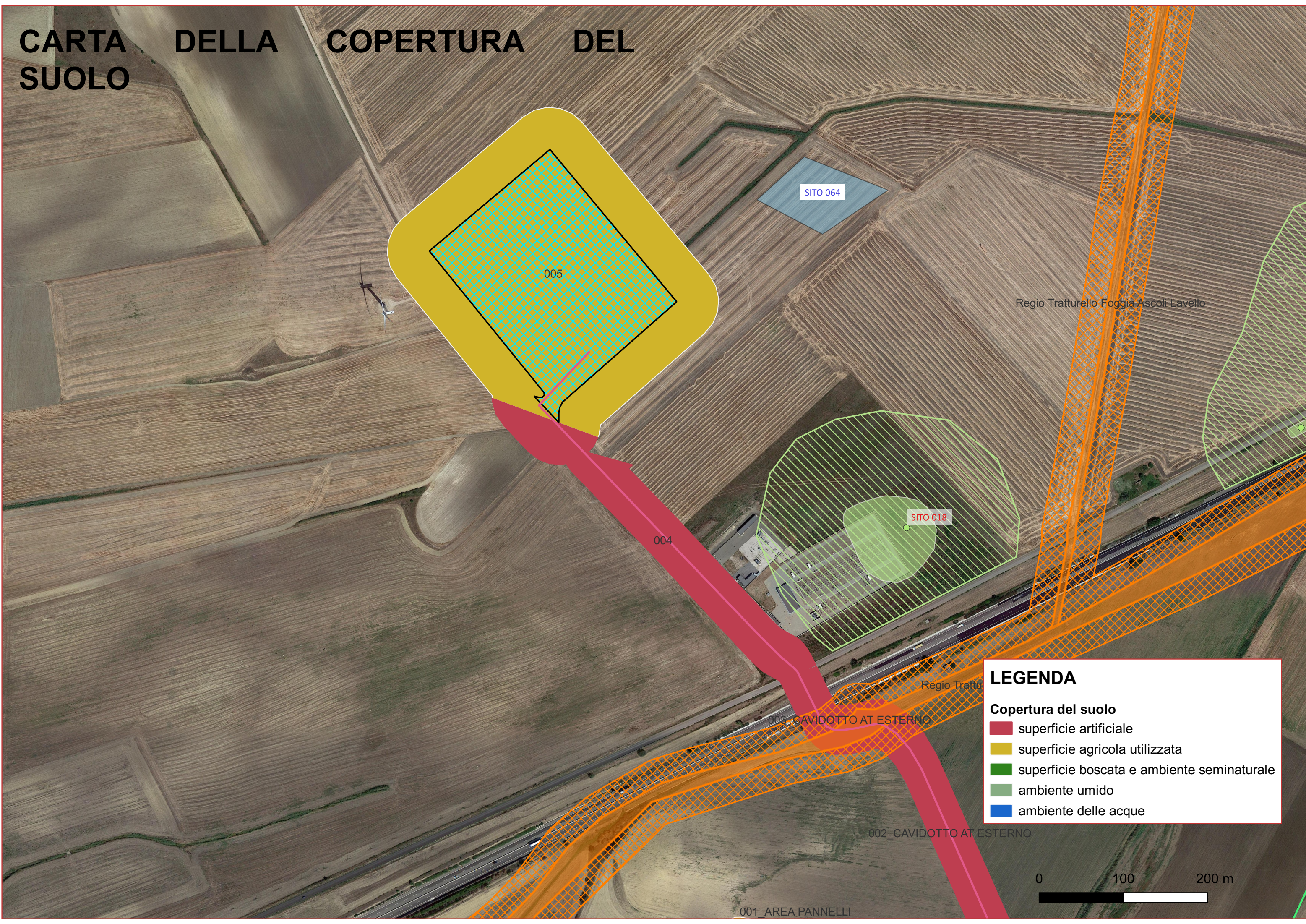

LEGENDA

Copertura del suolo

- superficie artificiale
- superficie agricola utilizzata
- superficie boscata e ambiente seminaturale
- ambiente umido
- ambiente delle acque

