

Il presente disegno è di proprietà aziendale - La Società tutelerà i propri diritti a termine di legge.

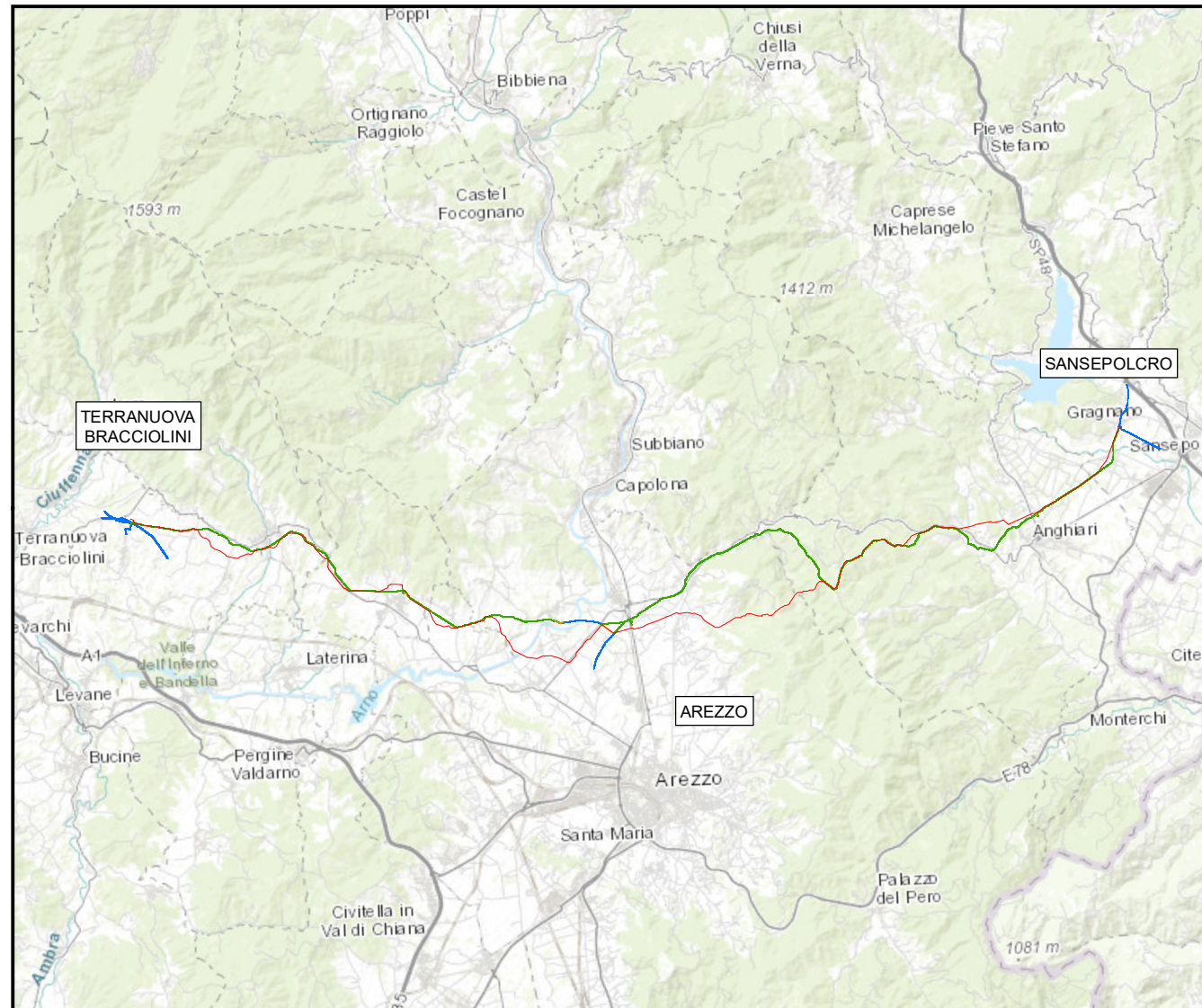

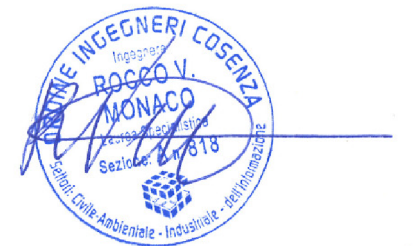

COROGRAFIA Scala 1:250.000



0	DIC. 2023	EMISSIONE PER PERMESSI		M. CAGLIERO	F. MARCHETTI
INDICE	DATA	REVISIONI		ELABORATO	VERIFICATO
				Dis. PG-SP-D-109	
		Rif.: 082669C-100-DW-3252-109 T.EN ITALY SOLUTIONS S.p.A.		Fg. 1 di 16	
<b>RIFACIMENTO METANODOTTO SANSEPOLCRO - TERRANUOVA BRACCIOLINI DN 750 (30"), DP 75 bar ED OPERE CONNESSE</b>				Comm. NR/17143	
				Indice 0	
				Scala 1:10000	
STRUMENTI DI TUTELA E PIANIFICAZIONE PROVINCIALE				Sostituisce il ..... Sostituito dal .....	



RIFACIMENTO METANODOTTO SANSEPOLCRO - TERRANUOVA BRACCIOLINI  
DN 750 (30"), DP 75 bar ED OPERE CONNESSE

0	DIC. 2023	EMISSIONE PER PERMESSI	M.CAGLIERO	F.MARCHETTI	A.BRUNI MAGOSTINI	Foglio 2 di 16
INDICE	DATA	REVISIONI	ELABORATO	VERIFICATO	APPROVATO AUTORIZZATO	
PROPRIETARIO		PROGETTISTA		Dis. <b>PG-SP-D-109</b>		Scala 1:10000
		 Rif.: 082669C-100-DW-3252-109 T.EN ITALY SOLUTIONS S.p.A		Comm. <b>NR/17143</b>		

STRUMENTI DI TUTELA E PIANIFICAZIONE PROVINCIALE

NOME METANODOTTO (IN PROGETTO)	NUM. TAVOLA	NUM. FOGLIO
Met. Sansepolcro - Terranuova Bracciolini DN 750 (30")	1-12	3-14
Rif. All. Com. di Castiglion Fibocchi DN 100 (4")	13	15

**RIFACIMENTO METANODOTTO SANSEPOLCRO - TERRANUOVA BRACCIOLINI  
DN 750 (30"), DP 75 bar ED OPERE CONNESSE**

0	DIC. 2023	EMISSIONE PER PERMESSI	M.CAGLIERO	F.MARCHETTI	A.BRUNI M.MAGOSTINI APPROVATO AUTORIZZATO	Foglio 3 di 16
INDICE	DATA	REVISIONI	ELABORATO	VERIFICATO		Tav. 1
PROPRIETARIO		PROGETTISTA		Dis. <b>PG-SP-D-109</b>		Scala 1:10000
		 Rif. :082669C-100-DW-3252-109 T.EN ITALY SOLUTIONS S.p.A.		Comm. <b>NR/17143</b>		
						C.T.R. F. 289020

**STRUMENTI DI TUTELA E PIANIFICAZIONE PROVINCIALE**

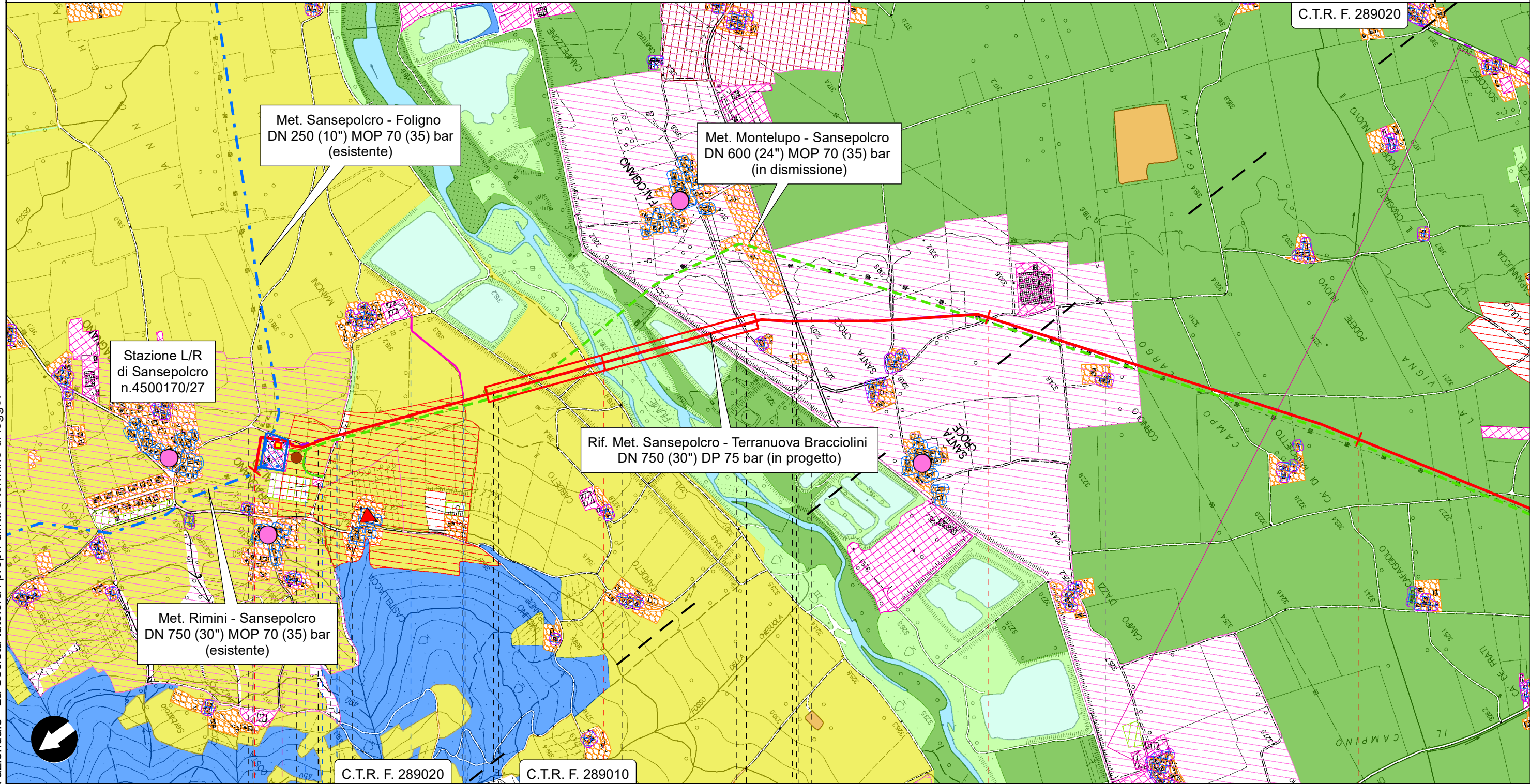

Il presente disegno è di proprietà aziendale - La Società tutelerà i propri diritti a termine di legge.



C.T.R. F. 289020

C.T.R. F. 289010

Sansepolcro

Arezzo

Anghiari



P.I.D.I. n.1 km 0.144

● Fiume Tevere

● S.C. Falcigiano Santa Flora

P1

**RIFACIMENTO METANODOTTO SANSEPOLCRO - TERRANUOVA BRACCIOLINI  
DN 750 (30"), DP 75 bar ED OPERE CONNESSE**

0	DIC. 2023	EMISSIONE PER PERMESSI	M.CAGLIERO	F.MARCHETTI	A.BRUNI MAGOSTINI APPROVATO AUTORIZZATO	Foglio 4 di 16
INDICE	DATA	REVISIONI	ELABORATO	VERIFICATO		Tav. 2
PROPRIETARIO		PROGETTISTA		Dis. <b>PG-SP-D-109</b>		Scala 1:10000
		 T.EN ITALY SOLUTIONS S.p.A. Rif. :082669C-100-DW-3252-109		Comm. <b>NR/17143</b>		

**STRUMENTI DI TUTELA E PIANIFICAZIONE PROVINCIALE**

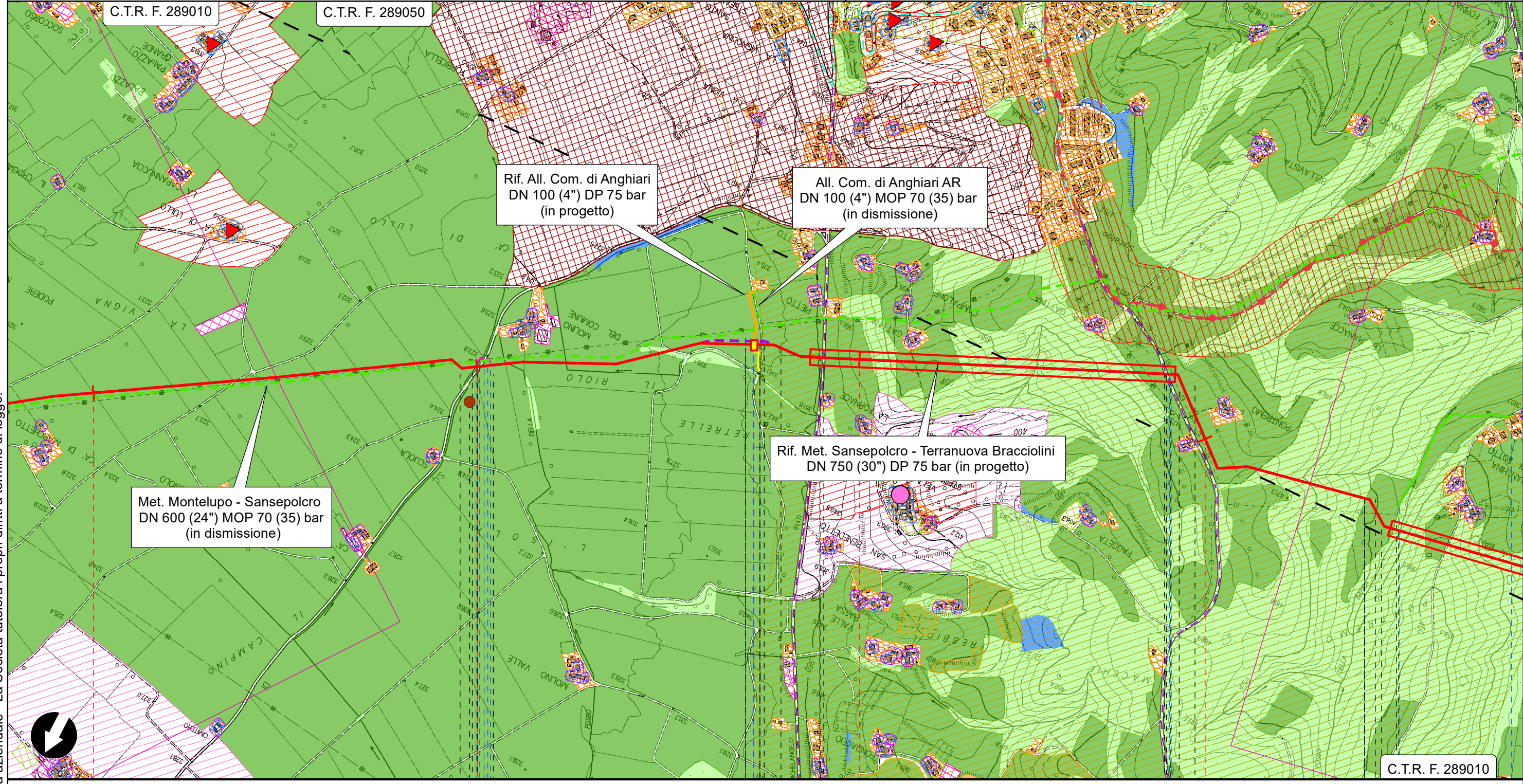



Il presente disegno è di proprietà aziendale - La Società tutelerà i propri diritti a termine di legge.

Anghiari  
Arezzo

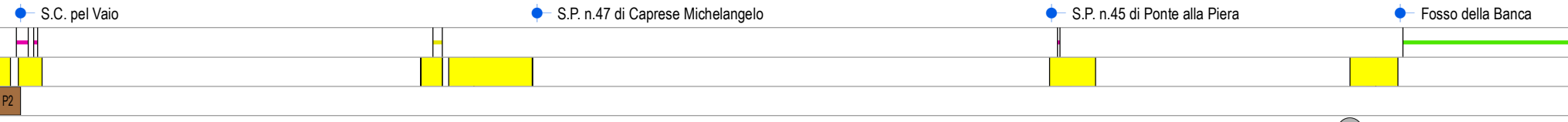
P.I.D.I. n.2 km 4.720



**RIFACIMENTO METANODOTTO SANSEPOLCRO - TERRANUOVA BRACCIOLINI  
DN 750 (30"), DP 75 bar ED OPERE CONNESSE**

0	DIC. 2023	EMISSIONE PER PERMESSI	M.CAGLIERO	F.MARCHETTI	A.ABRUNI M.MAGOSTINI APPROVATO AUTORIZZATO	Foglio 5 di 16
INDICE	DATA	REVISIONI	ELABORATO	VERIFICATO		Tav. 3
PROPRIETARIO		PROGETTISTA		Dis. <b>PG-SP-D-109</b>		Scala 1:10000
				Comm. <b>NR/17143</b>		
		Rif. :082669C-100-DW-3252-109 <b>T.EN ITALY SOLUTIONS S.p.A.</b>		C.T.R. F. 289050		C.T.R. F. 288080

**STRUMENTI DI TUTELA E PIANIFICAZIONE PROVINCIALE**

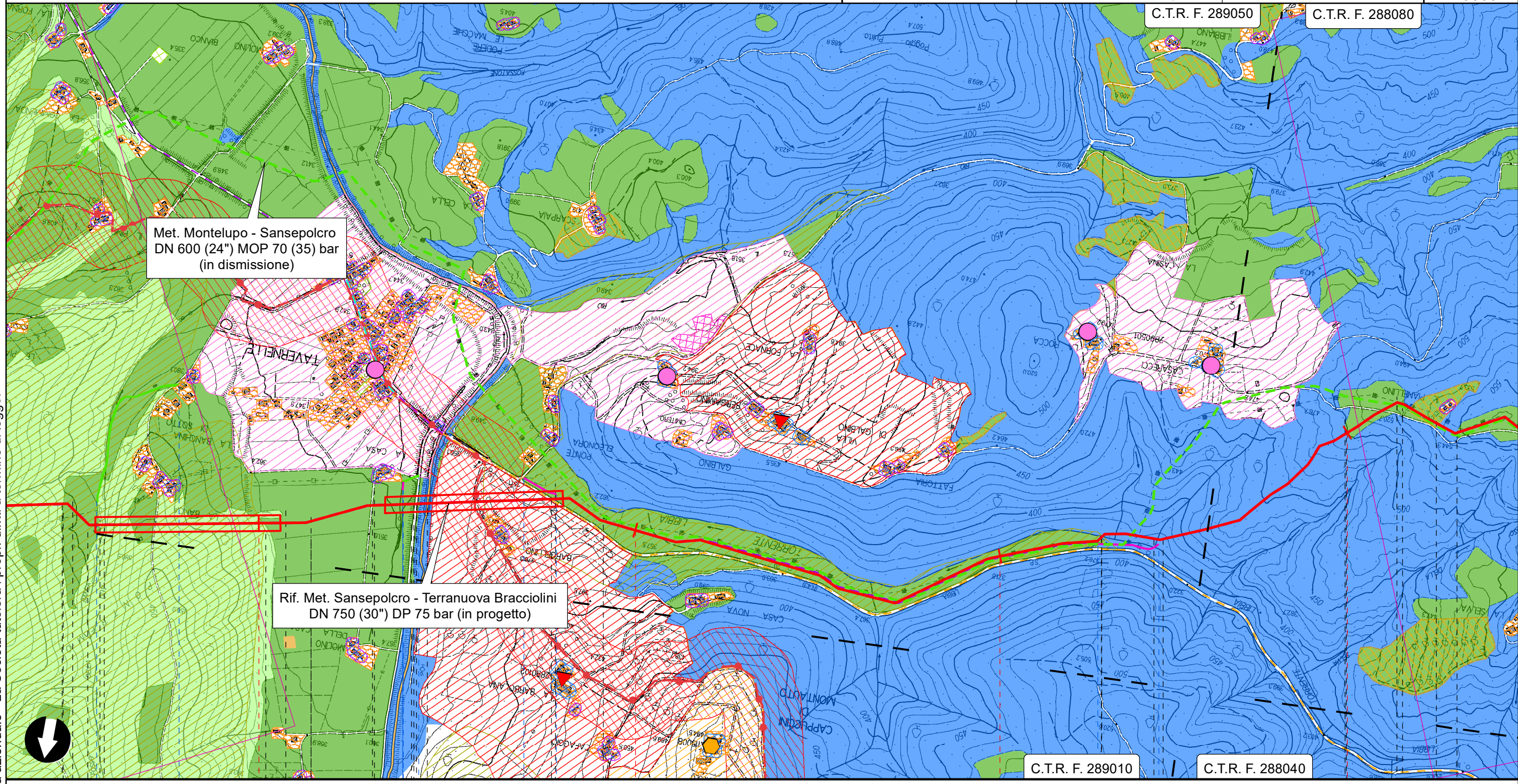

Il presente disegno è di proprietà aziendale - La Società tutelerà i propri diritti a termine di legge.

Anghiari  
Arezzo

● Fosso della Banca

S.C. del Bagnolo ●● Torrente Sovara

● S.P. n.43 della Libbia



● Torrente Libbia

01

02

03 04

**RIFACIMENTO METANODOTTO SANSEPOLCRO - TERRANUOVA BRACCIOLINI  
DN 750 (30"), DP 75 bar ED OPERE CONNESSE**

0	DIC. 2023	EMISSIONE PER PERMESSI	M.CAGLIERO	F.MARCHETTI	A.BRUNI M.MAGOSTINI APPROVATO AUTORIZZATO	Foglio 6 di 16
INDICE	DATA	REVISIONI	ELABORATO	VERIFICATO		Tav. 4
PROPRIETARIO		PROGETTISTA		Dis. <b>PG-SP-D-109</b>		Scala 1:10000
				Comm. <b>NR/17143</b>		
		Rif. :082669C-100-DW-3252-109 T.EN ITALY SOLUTIONS S.p.A.				

**STRUMENTI DI TUTELA E PIANIFICAZIONE PROVINCIALE**

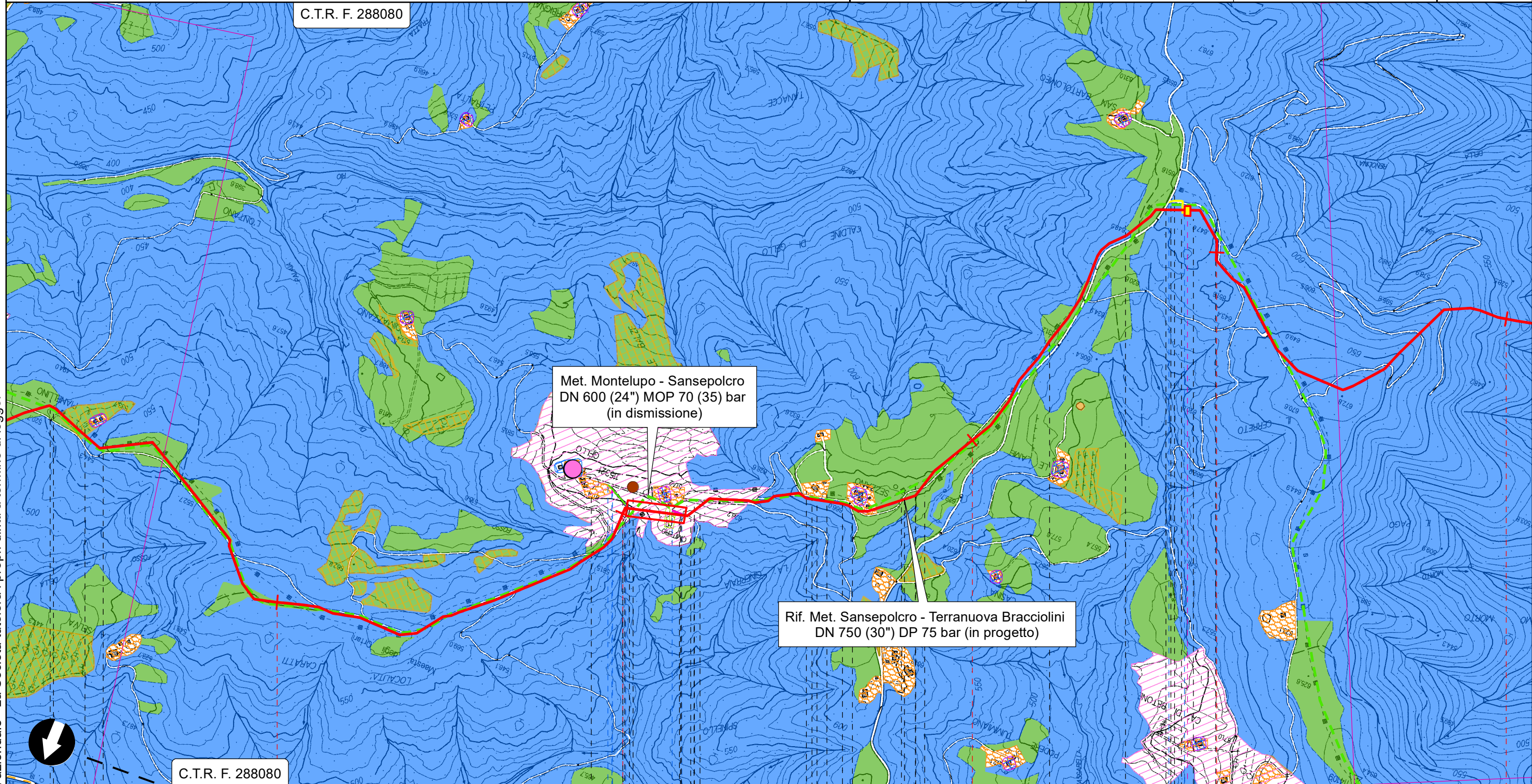



Il presente disegno è di proprietà aziendale - La Società tutelerà i propri diritti a termine di legge.

Anghiari  
Arezzo

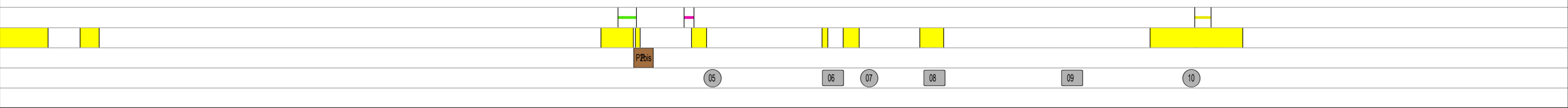
P.I.L. n.3 km 13.850



**RIFACIMENTO METANODOTTO SANSEPOLCRO - TERRANUOVA BRACCIOLINI  
DN 750 (30"), DP 75 bar ED OPERE CONNESSE**

0	DIC. 2023	EMISSIONE PER PERMESSI	M.CAGLIERO	F.MARCHETTI	A.BRUNI M.MAGOSTINI APPROVATO AUTORIZZATO	Foglio 7 di 16
INDICE	DATA	REVISIONI	ELABORATO	VERIFICATO		Tav. 5
PROPRIETARIO			PROGETTISTA	 Rif. :082669C-100-DW-3252-109 T.EN ITALY SOLUTIONS S.p.A.		Scala 1:10000
STRUMENTI DI TUTELA E PIANIFICAZIONE PROVINCIALE			Dis.	PG-SP-D-109		
			Comm.	NR/17143		

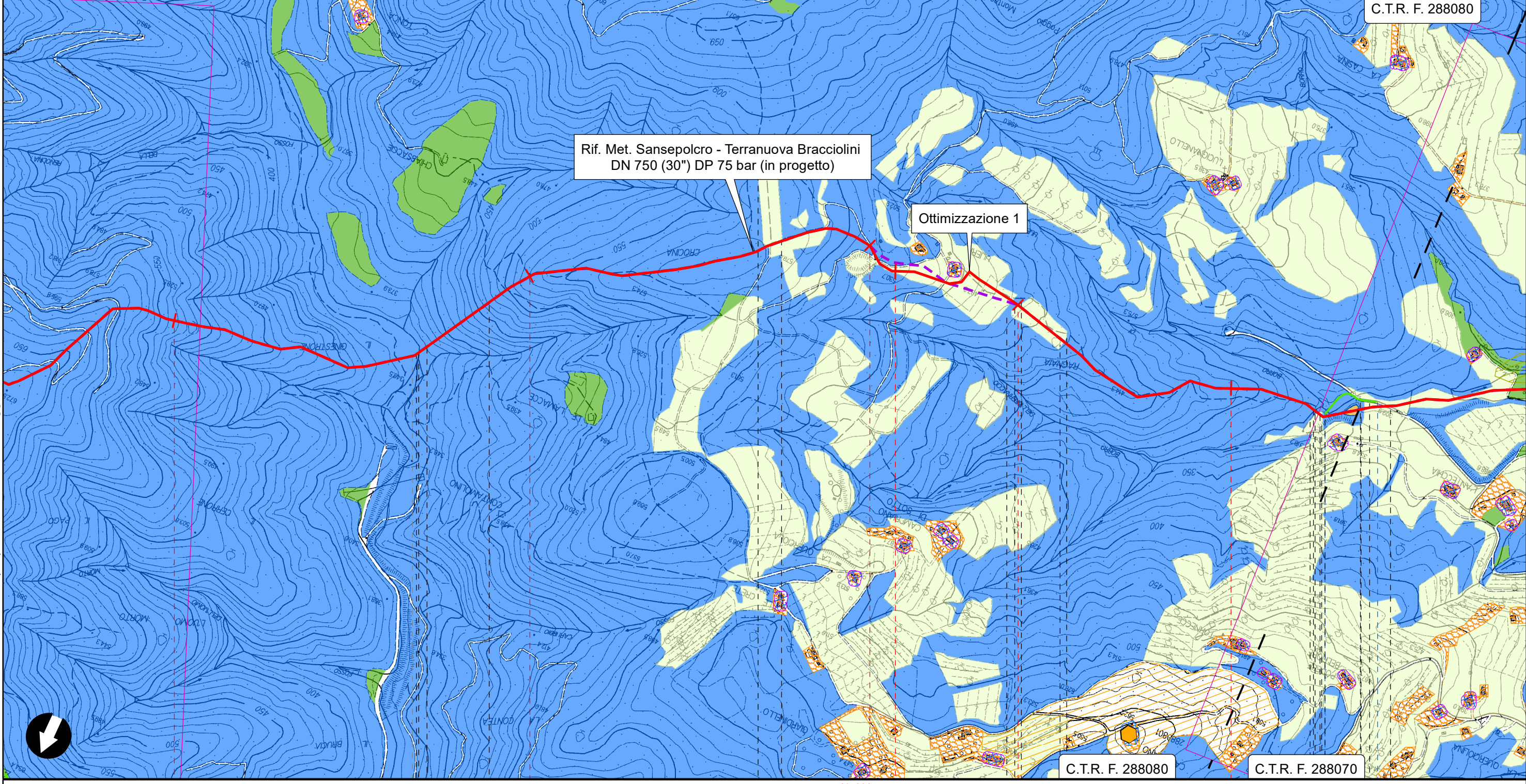

Il presente disegno è di proprietà aziendale - La Società tutelerà i propri diritti a termine di legge.

Anghiari

Arezzo

Arezzo

● Torrente Chiassaccia

● Fosso dell'Antecchia



11 12

13

14

15

**RIFACIMENTO METANODOTTO SANSEPOLCRO - TERRANUOVA BRACCIOLINI  
DN 750 (30"), DP 75 bar ED OPERE CONNESSE**

0	DIC. 2023	EMISSIONE PER PERMESSI	M.CAGLIERO	F.MARCHETTI	A.BRUNI M.MAGOSTINI APPROVATO AUTORIZZATO	Foglio 8 di 16
INDICE	DATA	REVISIONI	ELABORATO	VERIFICATO		Tav. 6
PROPRIETARIO		PROGETTISTA		Dis. <b>PG-SP-D-109</b>		Scala 1:10000
				Comm. <b>NR/17143</b>		
		Rif. :082669C-100-DW-3252-109 T.EN ITALY SOLUTIONS S.p.A.				

**STRUMENTI DI TUTELA E PIANIFICAZIONE PROVINCIALE**

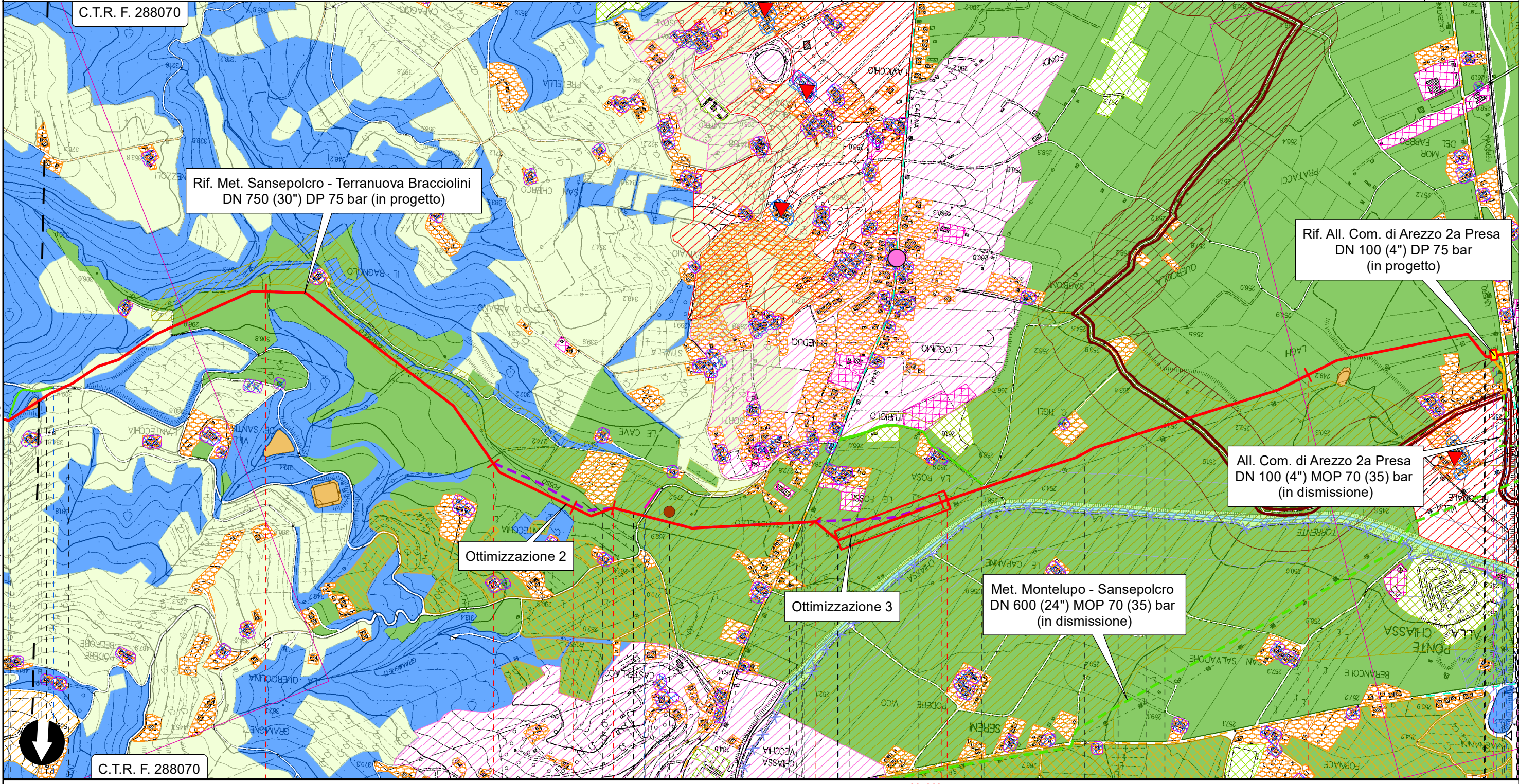

Il presente disegno è di proprietà aziendale - La Società tutelerà i propri diritti a termine di legge.



C.T.R. F. 288070

19      19+761      20      20+112      20+637      21+016      21      22



Arezzo  
Arezzo

Fosso Bagnolo ●      ● S.C. di Campriano      ● S.C. della Catona

PI.D.I. n.4 km 22.522  
S.R. n.71 Umbro Casertinese Romagnola  
Ferrovia Casertinese



**RIFACIMENTO METANODOTTO SANSEPOLCRO - TERRANUOVA BRACCIOLINI  
DN 750 (30"), DP 75 bar ED OPERE CONNESSE**

0	DIC. 2023	EMISSIONE PER PERMESSI	M.CAGLIERO	F.MARCHETTI	A.BRUNI M.MAGOSTINI APPROVATO AUTORIZZATO	Foglio 9 di 16
INDICE	DATA	REVISIONI	ELABORATO	VERIFICATO		Tav. 7
PROPRIETARIO			PROGETTISTA 		Dis. <b>PG-SP-D-109</b>	Scala 1:10000
			Rif. :082669C-100-DW-3252-109 T.EN ITALY SOLUTIONS S.p.A.		Comm. <b>NR/17143</b>	C.T.R. F. 288070

**STRUMENTI DI TUTELA E PIANIFICAZIONE PROVINCIALE**

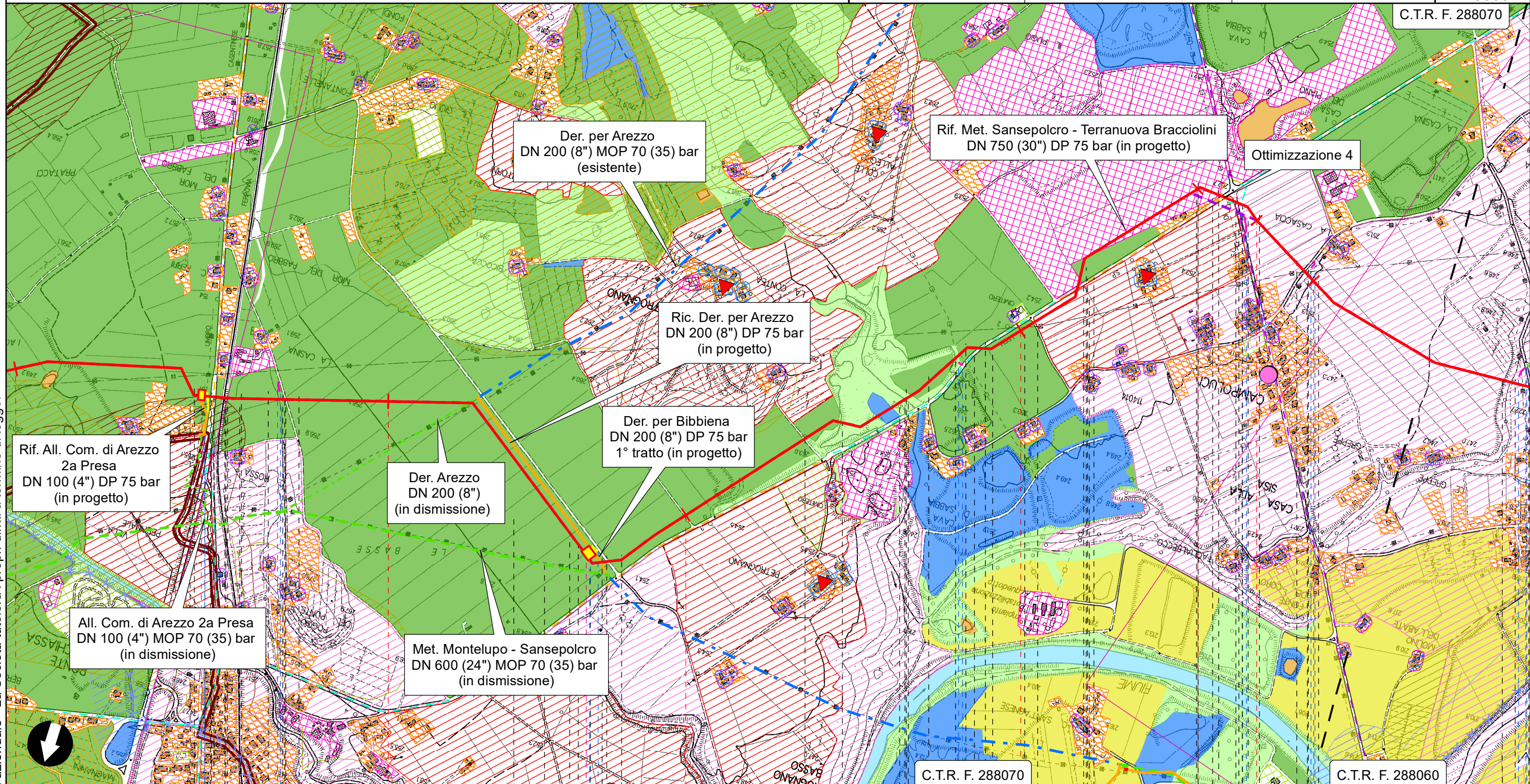

Il presente disegno è di proprietà aziendale - La Società tutelerà i propri diritti a termine di legge.



**RIFACIMENTO METANODOTTO SANSEPOLCRO - TERRANUOVA BRACCIOLINI  
DN 750 (30"), DP 75 bar ED OPERE CONNESSE**

0	DIC. 2023	EMISSIONE PER PERMESSI	M.CAGLIERO	F.MARCHETTI	A.BRUNI M.MAGOSTINI APPROVATO AUTORIZZATO	Foglio 10 di 16
INDICE	DATA	REVISIONI	ELABORATO	VERIFICATO		Tav. 8
PROPRIETARIO		PROGETTISTA		Dis. <b>PG-SP-D-109</b>		Scala 1:10000
				Comm. <b>NR/17143</b>		
		Rif. :082669C-100-DW-3252-109 T.EN ITALY SOLUTIONS S.p.A.				

**STRUMENTI DI TUTELA E PIANIFICAZIONE PROVINCIALE**

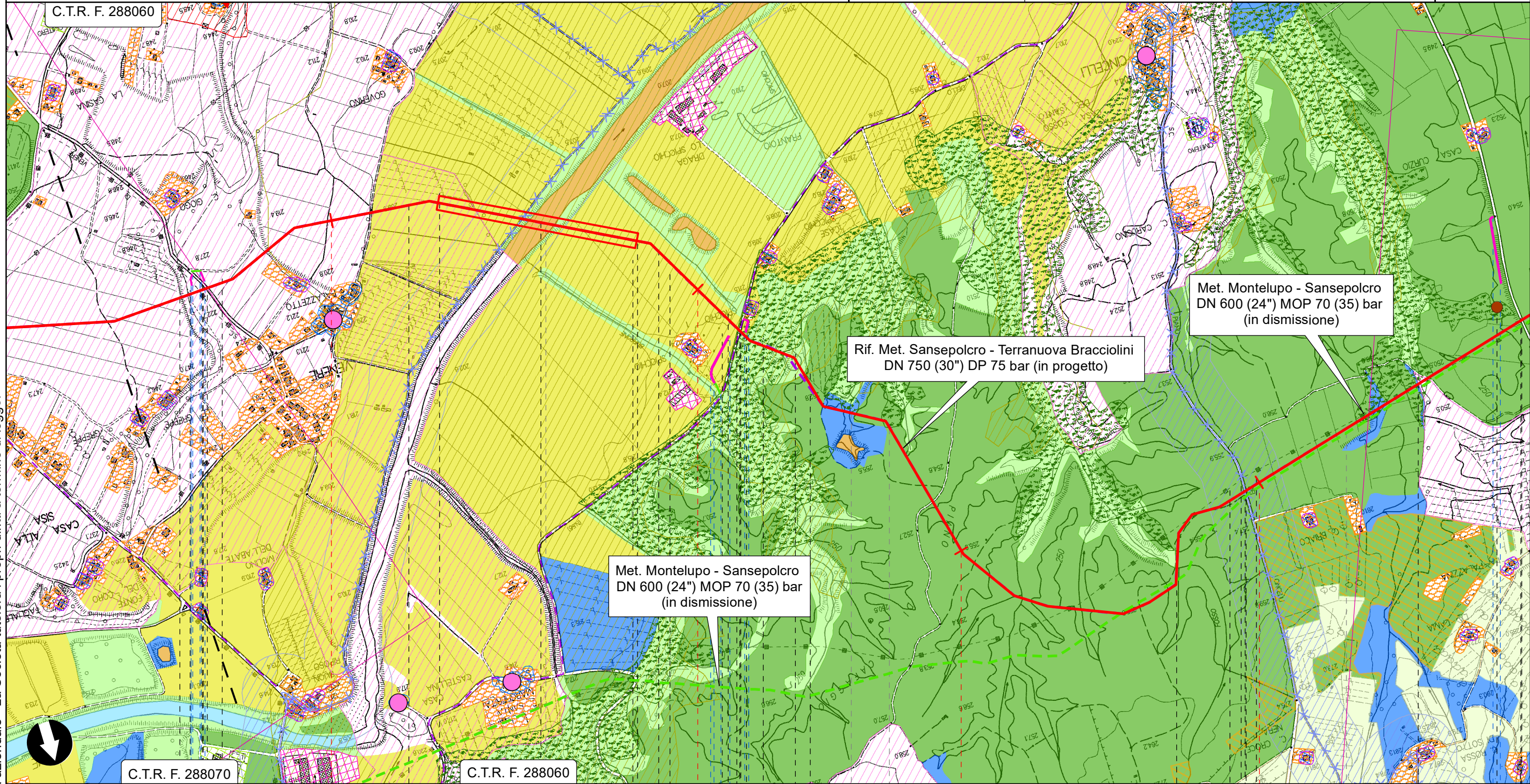

Il presente disegno è di proprietà aziendale - La Società tutelerà i propri diritti a termine di legge.



C.T.R. F. 288070

C.T.R. F. 288060

Arezzo

Capolona

Arezzo

Capolona

Arezzo

● S.C. di Venere

● Fiume Arno

● S.P. n.56 dello Spicchio



● Fosso del Santo

● S.C. dei Cincelli

● Fosso dell'Ontaneta

● S.C. di Meliciano

**RIFACIMENTO METANODOTTO SANSEPOLCRO - TERRANUOVA BRACCIOLINI  
DN 750 (30"), DP 75 bar ED OPERE CONNESSE**

0	DIC. 2023	EMISSIONE PER PERMESSI	M.CAGLIERO	F.MARCHETTI	A.BRUNI M.MAGOSTINI APPROVATO AUTORIZZATO	Foglio 11 di 16
INDICE	DATA	REVISIONI	ELABORATO	VERIFICATO		Tav. 9
PROPRIETARIO		PROGETTISTA		Dis. <b>PG-SP-D-109</b>		Scala 1:10000
				Comm. <b>NR/17143</b>		
		Rif. :082669C-100-DW-3252-109 T.EN ITALY SOLUTIONS S.p.A.		C.T.R. F. 288060		

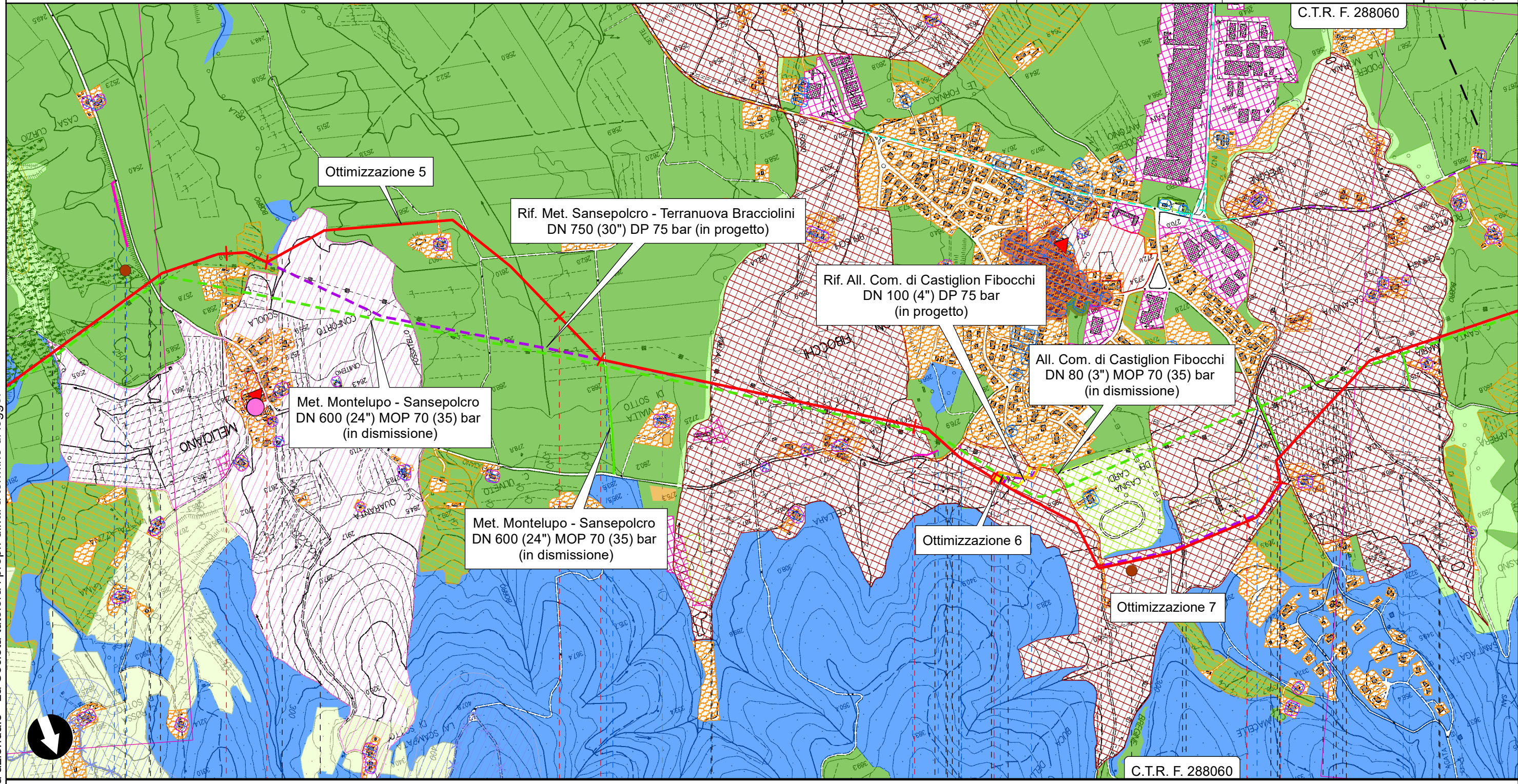

**STRUMENTI DI TUTELA E PIANIFICAZIONE PROVINCIALE**

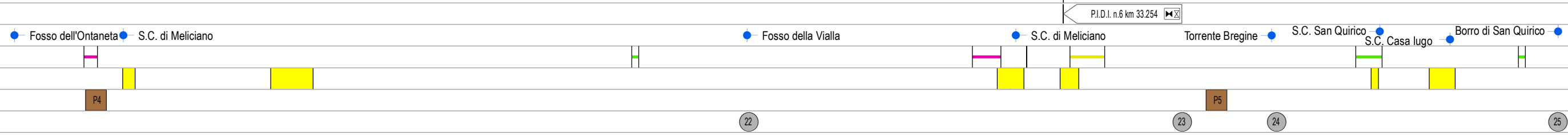

Il presente disegno è di proprietà aziendale - La Società tutelerà i propri diritti a termine di legge.



**RIFACIMENTO METANODOTTO SANSEPOLCRO - TERRANUOVA BRACCIOLINI  
DN 750 (30"), DP 75 bar ED OPERE CONNESSE**

0	DIC. 2023	EMISSIONE PER PERMESSI	M.CAGLIERO	F.MARCHETTI	A.BRUNI M.AGOSTINI APPROVATO AUTORIZZATO	Foglio 12 di 16
INDICE	DATA	REVISIONI	ELABORATO	VERIFICATO		Tav. 10
PROPRIETARIO		PROGETTISTA		Dis. <b>PG-SP-D-109</b>		Scala 1:10000
		 Rif.: 082669C-100-DW-3252-109 <b>T.EN ITALY SOLUTIONS S.p.A.</b>		Comm. <b>NR/17143</b>		

**STRUMENTI DI TUTELA E PIANIFICAZIONE PROVINCIALE**

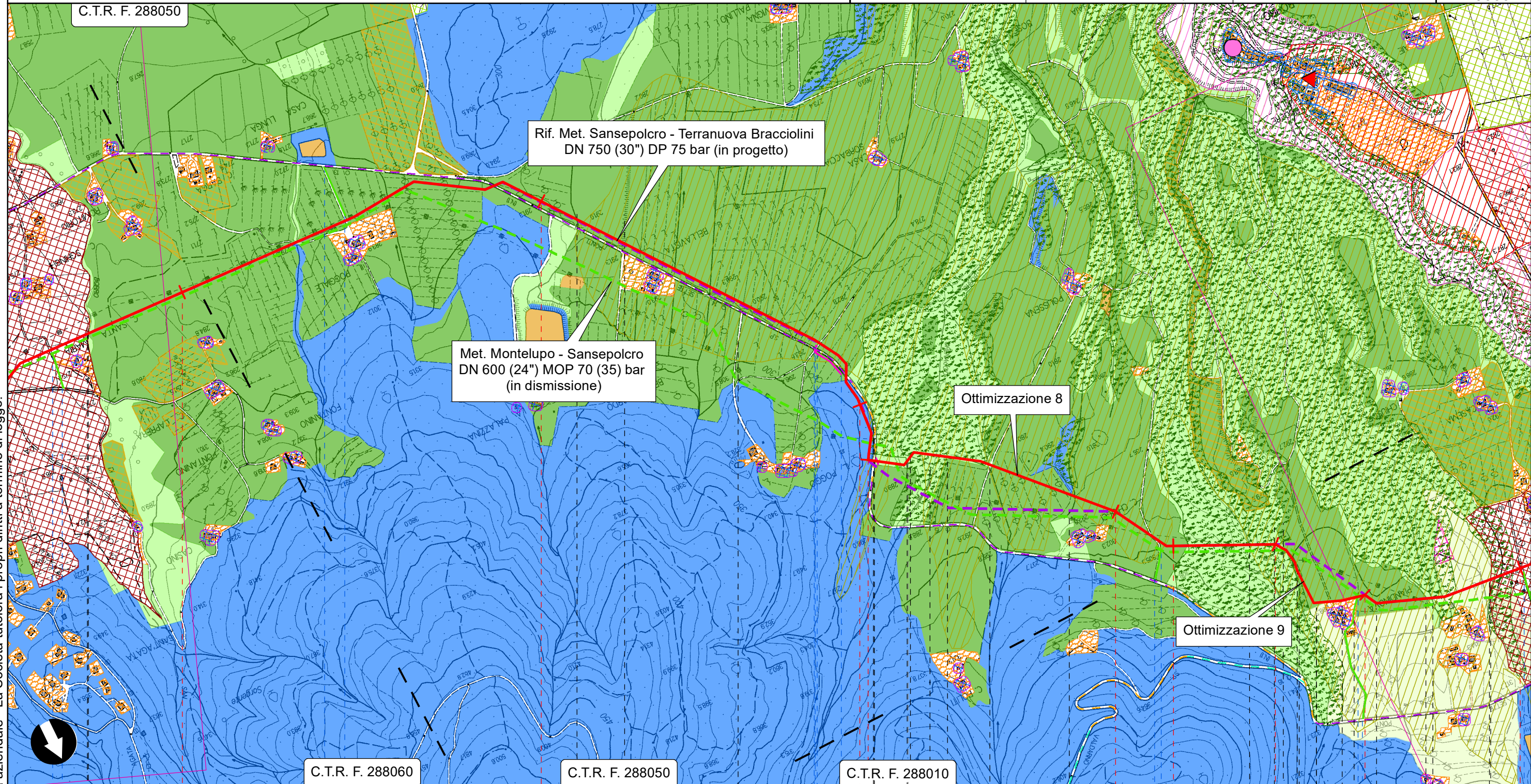

Il presente disegno è di proprietà aziendale - La Società tutelerà i propri diritti a termine di legge.



35 36 37 37+149 37+824 38 38+260 38+582 39

Castiglion Fibocchi Arezzo Loro Ciuffenna

● Borro di San Quirico ● S.P. n.1 Sette Ponti ● Rio Orenaccio ● Borro Politi ● Borro delle Valli ● Fosso Rimbochi

25 26 27 28bis 2930 31

**RIFACIMENTO METANODOTTO SANSEPOLCRO - TERRANUOVA BRACCIOLINI  
DN 750 (30"), DP 75 bar ED OPERE CONNESSE**

0	DIC. 2023	EMISSIONE PER PERMESSI	M.CAGLIERO	F.MARCHETTI	A.BRUNI MAGOSTINI APPROVATO AUTORIZZATO	Foglio 13 di 16
INDICE	DATA	REVISIONI	ELABORATO	VERIFICATO		Tav. 11
PROPRIETARIO		PROGETTISTA		Dis. <b>PG-SP-D-109</b>		Scala 1:10000
		 Rif. :082669C-100-DW-3252-109 T.EN ITALY SOLUTIONS S.p.A.		Comm. <b>NR/17143</b>		

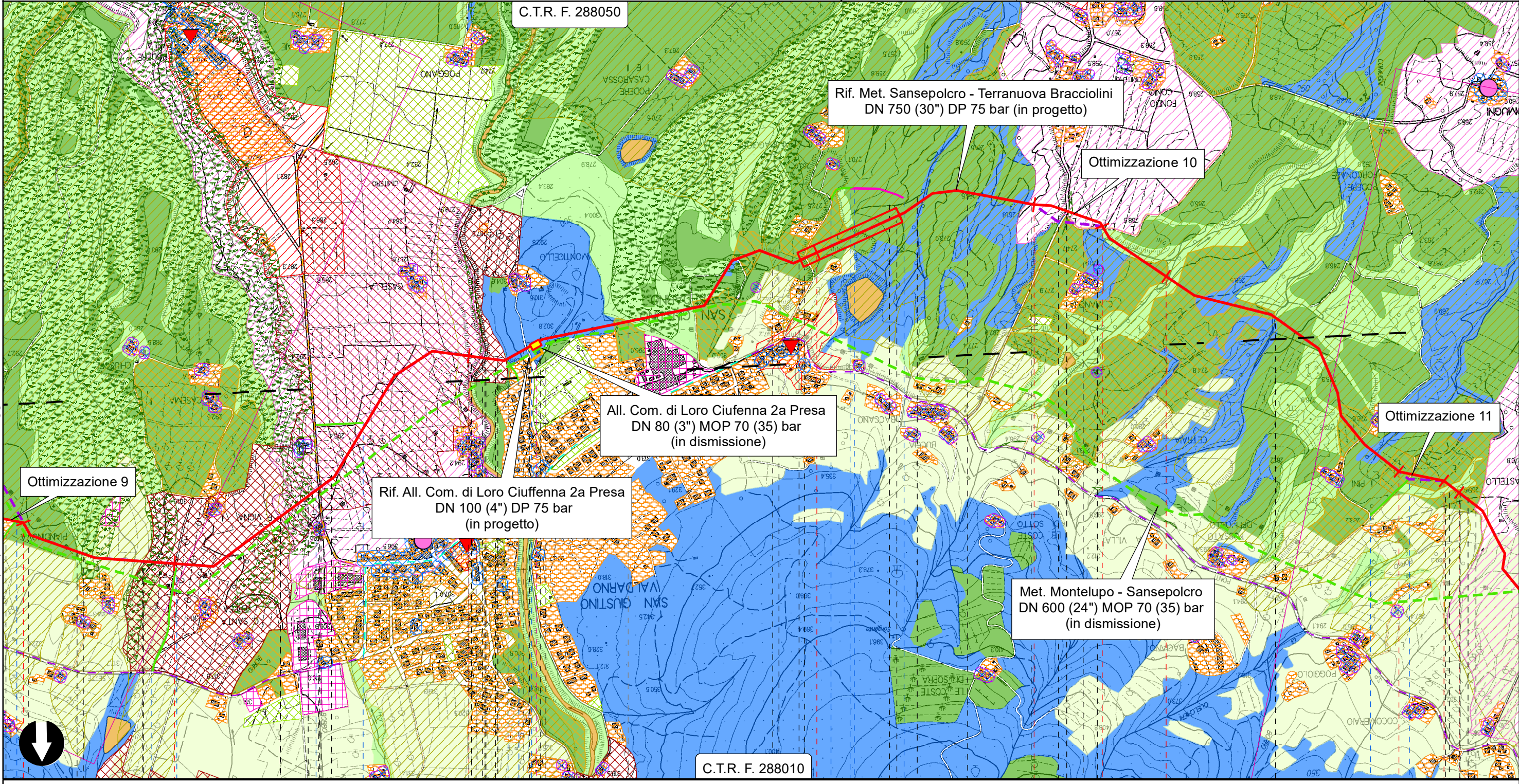

**STRUMENTI DI TUTELA E PIANIFICAZIONE PROVINCIALE**

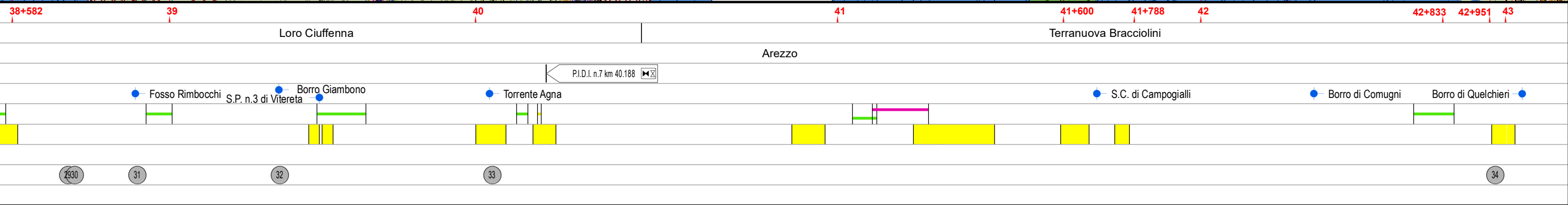

Il presente disegno è di proprietà aziendale - La Società tutelerà i propri diritti a termine di legge.



**RIFACIMENTO METANODOTTO SANSEPOLCRO - TERRANUOVA BRACCIOLINI  
DN 750 (30"), DP 75 bar ED OPERE CONNESSE**

0	DIC. 2023	EMISSIONE PER PERMESSI	M.CAGLIERO	F.MARCHETTI	A.BRUNI M.MAGOSTINI APPROVATO AUTORIZZATO	Foglio 14 di 16
INDICE	DATA	REVISIONI	ELABORATO	VERIFICATO		Tav. 12
PROPRIETARIO		PROGETTISTA		Dis. <b>PG-SP-D-109</b>		Scala 1:10000
				Comm. <b>NR/17143</b>		
		Rif.: 082669C-100-DW-3252-109 T.EN ITALY SOLUTIONS S.p.A.				

**STRUMENTI DI TUTELA E PIANIFICAZIONE PROVINCIALE**

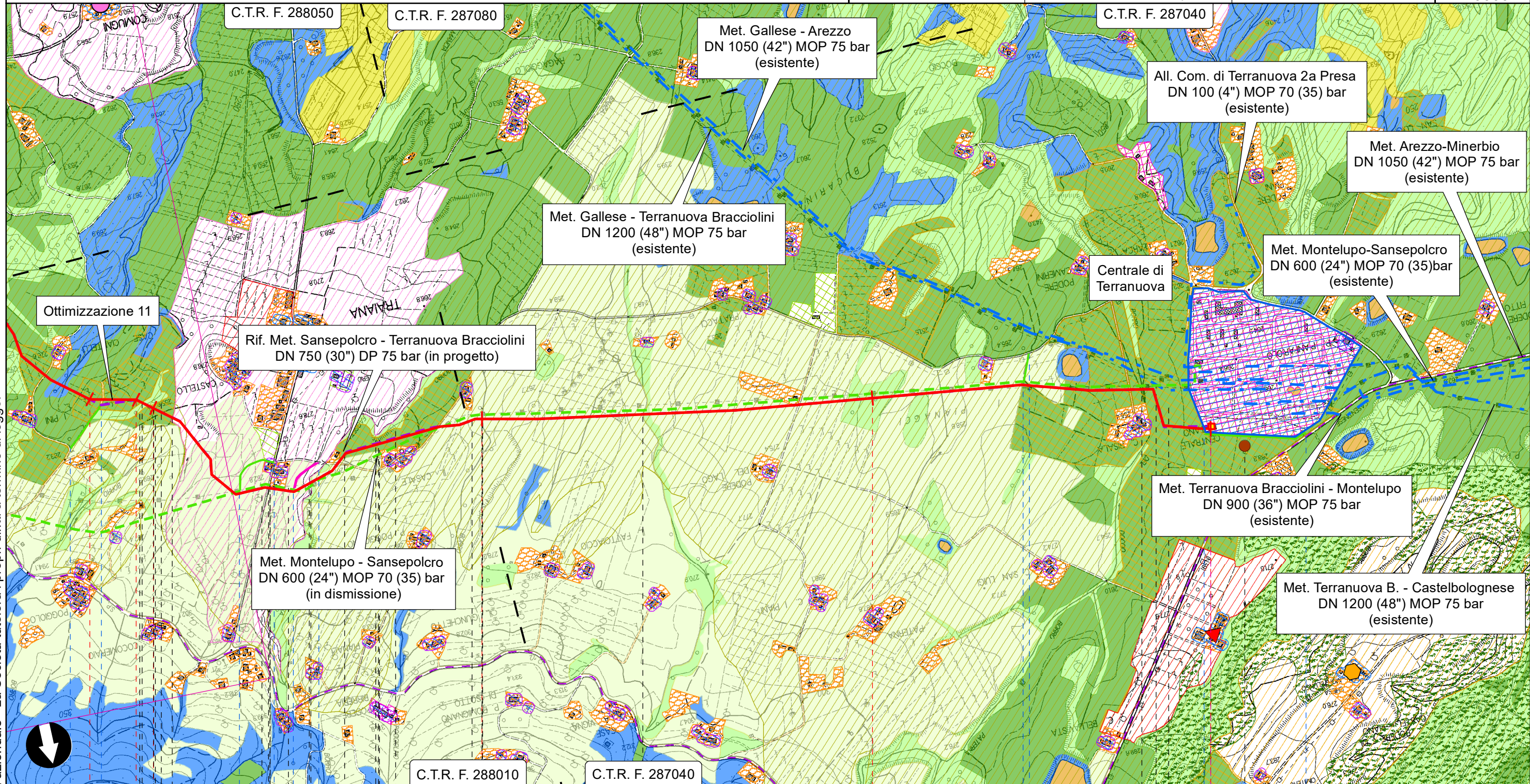



Il presente disegno è di proprietà aziendale - La Società tutelerà i propri diritti a termine di legge.



**RIFACIMENTO METANODOTTO SANSEPOLCRO - TERRANUOVA BRACCIOLINI  
DN 750 (30"), DP 75 bar ED OPERE CONNESSE**

Rif. All. Com. di Castiglion Fibocchi DN 100 (4") DP 75 bar

**STRUMENTI DI TUTELA E PIANIFICAZIONE PROVINCIALE**

0	DIC. 2023	EMISSIONE PER PERMESSI	M.CAGLIERO	F.MARCHETTI	A.BRUNI M.MAGOSTINI APPROVATO AUTORIZZATO	Foglio 15 di 16
INDICE	DATA	REVISIONI	ELABORATO	VERIFICATO		Tav. 13
PROPRIETARIO	PROGETTISTA		Dis. <b>PG-SP-D-109</b>		Scala 1:10000	
	 Rif.: 082669C-100-DW-3252-109 T.EN ITALY SOLUTIONS S.p.A.		Comm. <b>NR/17143</b>			

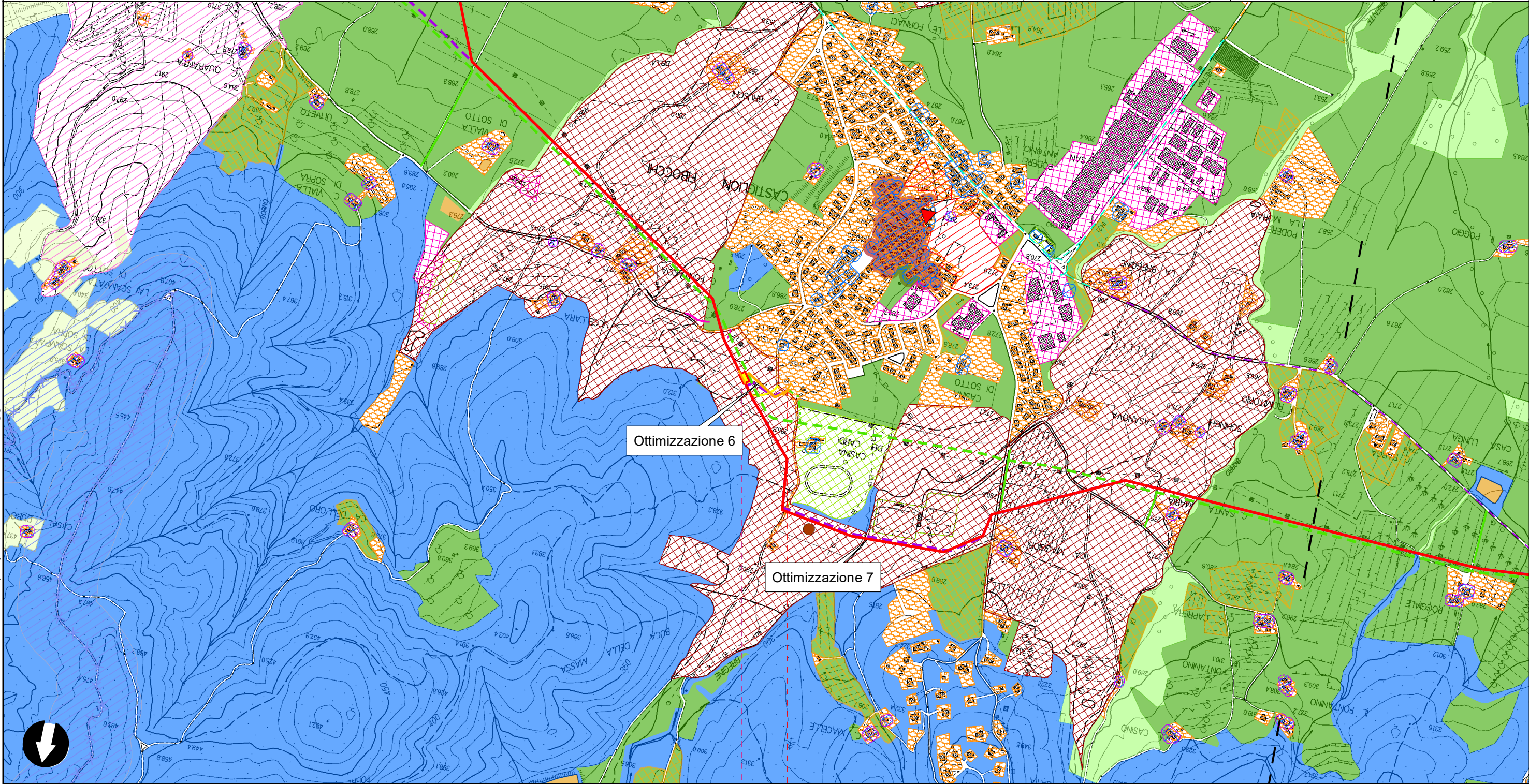

Ottimizzazione 6

Ottimizzazione 7

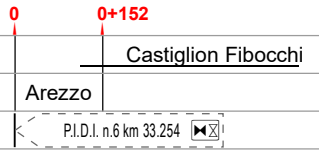

Il presente disegno è di proprietà aziendale - La Società tutelerà i propri diritti a termine di legge.

0	DIC. 2023	EMISSIONE PER PERMESSI	M.CAGLIERO	F.MARCHETTI	A.BRUNI MAGOSTINI	Foglio 16 di 16
INDICE	DATA	REVISIONI	ELABORATO	VERIFICATO	APPROVATO AUTORIZZATO	
PROPRIETARIO		PROGETTISTA		Dis. <b>PG-TP-D-108</b>		Scala 1:10000
				Comm. <b>NR/17143</b>		
		Rif.: 082669C-100-DW-3252-108 T.EN ITALY SOLUTIONS S.p.A				

STRUMENTI DI TUTELA E PIANIFICAZIONE PROVINCIALE

**SIMBOLOGIA CARTOGRAFICA**

- Met. Sansepolcro - Terranuova Bracciolini DN 750 (30") DP 75 bar in progetto ottimizzato
- Met. Sansepolcro - Terranuova Bracciolini DN 750 (30") DP 75 bar in progetto pre-ottimizzazione
- Condotte derivate in progetto
- Met. Montelupo - Sansepolcro DN 600 (24") MOP 70 (35) bar In dismissione
- Condotte derivate in dismissione
- Metanodotti in esercizio
- Piazzola di stoccaggio tubazioni
- Strada di accesso all'Impianto
- Adeguamento strade esistenti
- Strade di accesso provvisorio
- Trenchless
- Impianti di linea In progetto
- Impianti di linea In dismissione
- Impianti di linea In esercizio
- Aree Impianti stacco-terminale In progetto
- Aree Impianti stacco-terminale In dismissione
- Aree Impianti stacco-terminale In esercizio
- Limite sovrapposizione fogli

**SIMBOLOGIA MECCANICA**

- Punto di intercettazione di linea (P.I.L.)
- Punto di intercettazione di derivazione importante (P.I.D.I.)
- Punto di intercettazione di derivazione semplice con stacco da P.I.L. (P.I.D.S.)
- Punto di intercettazione e derivazione semplice con stacco da linea (P.I.D.S.)
- Punto di intercettazione con discaggio di allacciamento (P.I.D.A.)
- Punto predisposto per il discaggio di allacciamento (P.P.D.A.)
- Punto di sezionamento elettrico terminale (P.S.E.T.)
- Stazione predisposta per lancio e ricevimento PIG
- Impianto di riduzione/regolazione della pressione

**LEGENDA DEI VINCOLI**

**P.T.C.P. Arezzo (appr. con D.C.P. n. 37 del 08.07.2022)**

**Struttura Idrogeomorfologica (Tav. QP5)**

- \* Geotopi - Emergenze Geomorfologiche
- \* Balze e incisioni boscate
- Struttura Idrogeomorfologica (Tav. QP5)**
- Querceti subplaniziali, planiziali e dei freschi versanti collinari, boschi di rovere e formazioni ripariali
- Ecosistemi fluviali e torrentizi di elevata qualità ecologica
- Principali aree umide con ecosistemi palustri e lacustri

**Struttura insediativa (Tav. QP5)**

- Centri antichi
- \* Aree di pertinenza dei centri antichi
- \* Aggregati storici e relative aree di pertinenza
- \* Edifici specialistici di interesse storico e relative aree di pertinenza
- \* Ville e giardini "di non comune bellezza" e relative aree di pertinenza
- \* Edilizia rurale di antica formazione

**Tratte stradali di valore paesistico percettivo (Tav. QP5)**

- di eccezionale valore
- di medio valore
- di rilevante valore

**Struttura agricola (Tav. QP5)**

- \* Colture tradizionali a maglia fitta
- Oliveti terrazzati e non, di margine collinare
- Pascoli e aree agricole tradizionali con elevata dotazione ecologica

**Altre strutture patrimoniali a carattere diffuso (Tav. QP5)**

- Matrice agricola
- Matrice degli ecosistemi fluviali e delle aree umide
- Matrice forestale e arbustiva

**Organizzazione degli insediamenti e delle relative attrezzature (Tav. QP6)**

- \* Insediamenti di impianto storico
- \* Attrezzature, servizi, dotazioni, parchi e verde attrezzato
- \* Insediamenti recenti a prevalente destinazione produttiva
- \* Insediamenti di recente a prevalente destinazione residenziale

**Antiche percorrenze ed itinerari di interesse storico documentale (Tav. QP8)**

- Cammini di S.Francesco
- \* Corridoio dei Cammini di S.Francesco
- Itinerario della Transumanza
- \* Corridoio dell'itinerario della Transumanza
- Via Romea Germanica
- \* Corridoio della Via Romea Germanica

\* SIMBOLOGIA ORIENTATA A NORD

Il presente disegno è di proprietà aziendale - La Società tutelerà i propri diritti a termine di legge.

Progressiva Chilometrica	
Comuni	
Province	
Impianti	
Attraversamenti	
Strade - Piste	
Allargamenti	
Piazzole tubazioni	
Opere Civili	

N.	
TIPO - N. PROGR. Km	TIPO - N. ESISTENTE
Tipologia attraversata (SS n.**, corso d'acqua, ferrovia, ecc.)	
ACCESSO IMPIANTI	ADEGUAMENTI STRADE
ALLARGAMENTI	STRADE PROVVISORIE
NUMERO PIAZZOLA Pn	
OPERE CIVILI	Trasversali n Longitudinali n