

Il presente disegno è di proprietà aziendale - La Società tutelerà i propri diritti a termine di legge.

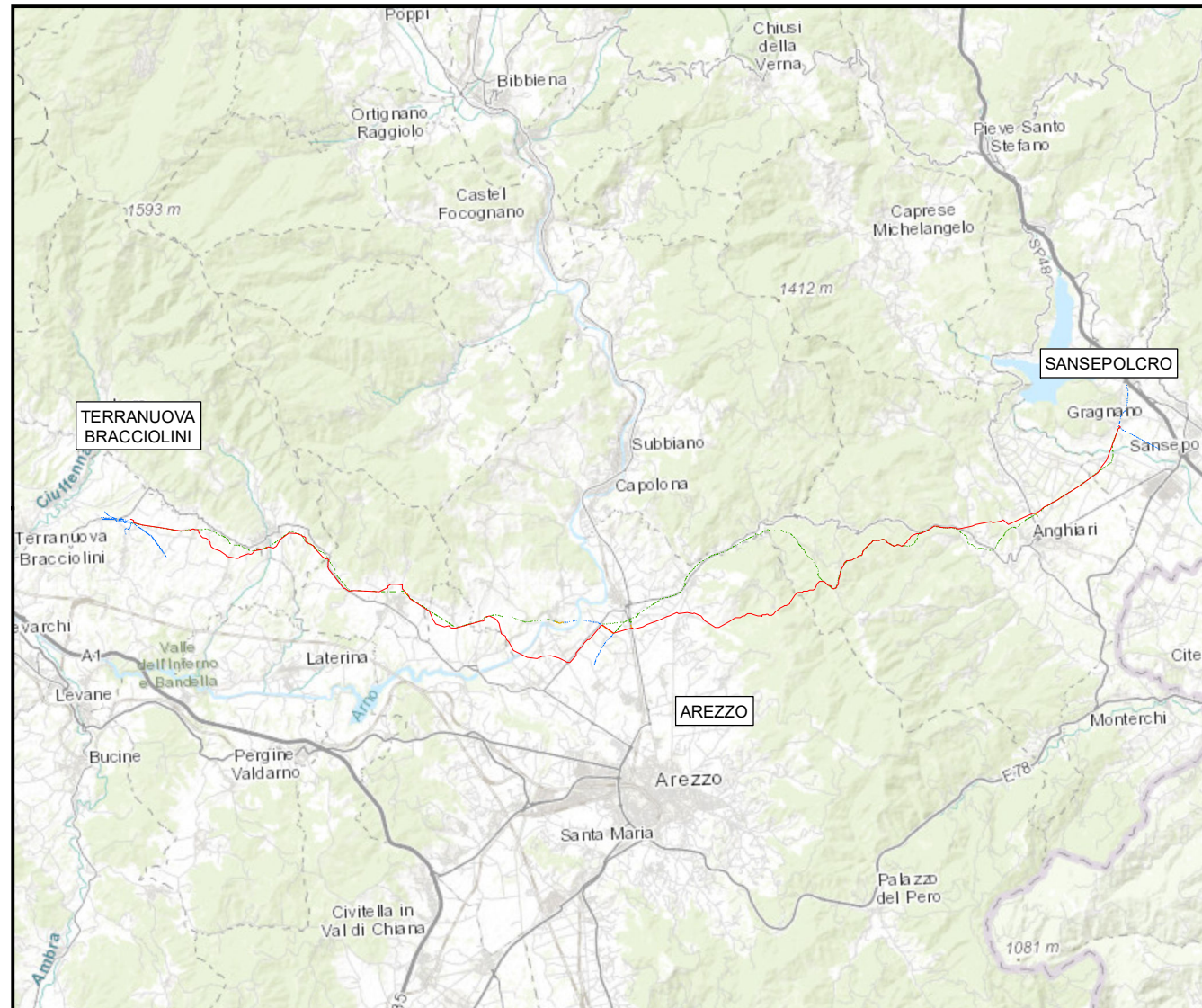

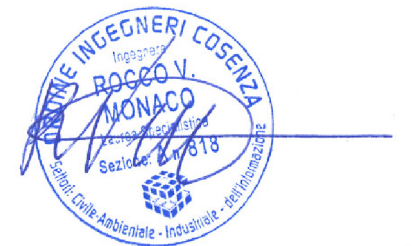

COROGRAFIA Scala 1:250.000



0	DIC. 2023	EMISSIONE PER PERMESSI		M. CAGLIERO	F. MARCHETTI
INDICE	DATA	REVISIONI		ELABORATO	VERIFICATO
		 Rif.: 082669C-100-DW-3252-114 T.EN ITALY SOLUTIONS S.p.A.		Dis. PG-US-D-114	
RIFACIMENTO METANODOTTO SANSEPOLCRO - TERRANUOVA BRACCIOLINI DN 750 (30"), DP 75 bar ED OPERE CONNESSE				Fg. 1 di 16	
				Comm. NR/17143	
				Indice 0	
USO DEL SUOLO				Scala 1:10000	
				Sostituisce il Sostituito dal	



RIFACIMENTO METANODOTTO SANSEPOLCRO - TERRANUOVA BRACCIOLINI
DN 750 (30"), DP 75 bar ED OPERE CONNESSE

0	DIC. 2023	EMISSIONE PER PERMESSI	M.CAGLIERO	F.MARCHETTI	A.BRUNI MAGOSTINI	Foglio 2 di 16
INDICE	DATA	REVISIONI	ELABORATO	VERIFICATO	APPROVATO AUTORIZZATO	
PROPRIETARIO		PROGETTISTA		Dis. PG-US-D-114		Scala 1:10000
		 Rif.: 082669C-100-DW-3252-114 T.EN ITALY SOLUTIONS S.p.A		Comm. NR/17143		

USO DEL SUOLO

NOME METANODOTTO (IN PROGETTO)	NUM. TAVOLA	NUM. FOGLIO
Met. Sansepolcro - Terranuova Bracciolini DN 750 (30")	1-12	3-14
Rif. All. Com . di Castiglon Fibocchi DN 100 (4")	13	15

**RIFACIMENTO METANODOTTO SANSEPOLCRO - TERRANUOVA BRACCIOLINI
DN 750 (30"), DP 75 bar ED OPERE CONNESSE**

0	DIC. 2023	EMISSIONE PER PERMESSI	M.CAGLIERO	F.MARCHETTI	A.BRUNI M.MAGOSTINI APPROVATO AUTORIZZATO	Foglio 3 di 16
INDICE	DATA	REVISIONI	ELABORATO	VERIFICATO		Tav. 1
PROPRIETARIO			PROGETTISTA 		Dis. PG-US-D-114	Scala 1:10000
			Rif. :082669C-100-DW-3252-114 T.EN ITALY SOLUTIONS S.p.A.		Comm. NR/17143	

USO DEL SUOLO

C.T.R. F. 289020

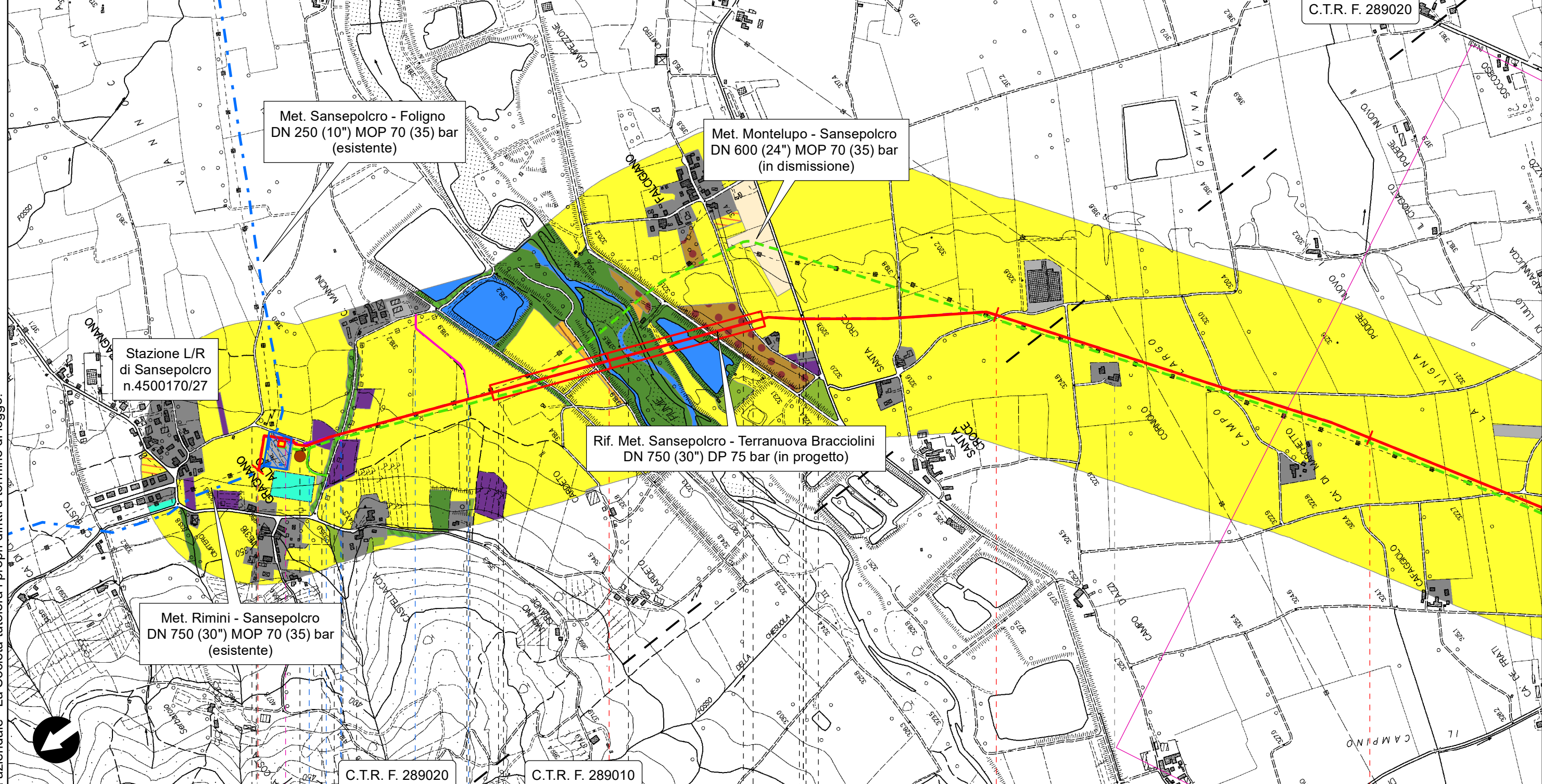

Il presente disegno è di proprietà aziendale - La Società tutelerà i propri diritti a termine di legge.

C.T.R. F. 289020

C.T.R. F. 289010

Sansepolcro

Arezzo



Anghiari

P.I.D.I. n.1 km 0.144

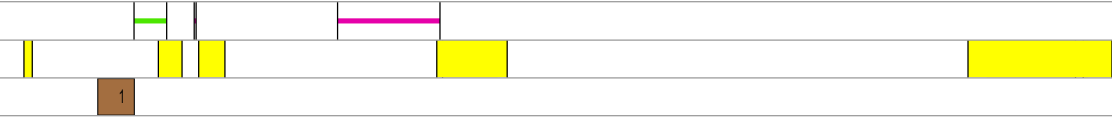
● Fiume Tevere ● S.C. Falcigiano Santa Flora



**RIFACIMENTO METANODOTTO SANSEPOLCRO - TERRANUOVA BRACCIOLINI
DN 750 (30"), DP 75 bar ED OPERE CONNESSE**

0	DIC. 2023	EMISSIONE PER PERMESSI	M.CAGLIERO	F.MARCHETTI	A.BRUNI M.MAGOSTINI APPROVATO AUTORIZZATO	Foglio 4 di 16
INDICE	DATA	REVISIONI	ELABORATO	VERIFICATO		Tav. 2
PROPRIETARIO		PROGETTISTA		Dis. PG-US-D-114		Scala 1:10000
				Comm. NR/17143		
		Rif. :082669C-100-DW-3252-114 T.EN ITALY SOLUTIONS S.p.A.				

USO DEL SUOLO

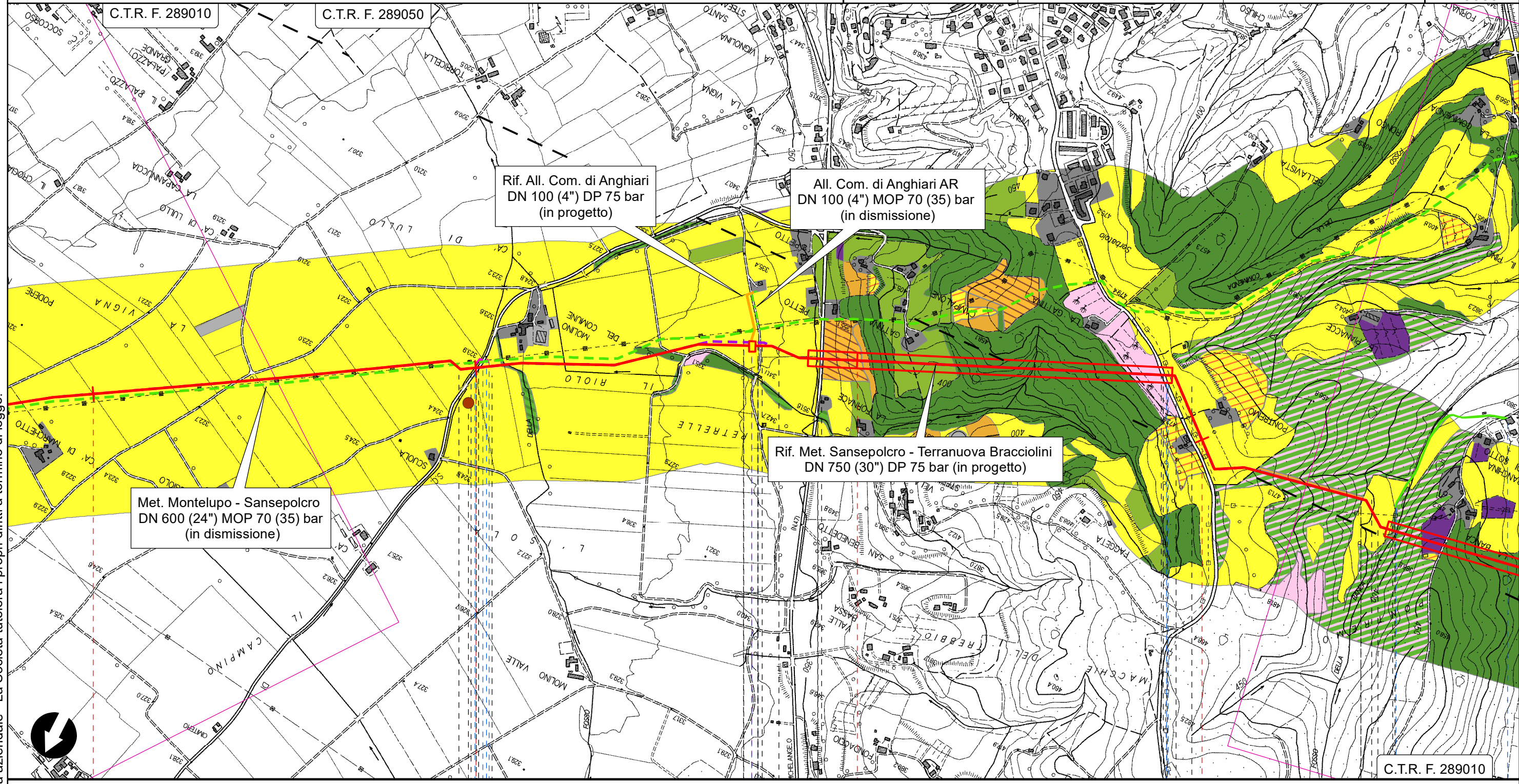

Il presente disegno è di proprietà aziendale - La Società tutelerà i propri diritti a termine di legge.



Anghiari
Arezzo

PI.D.I. n.2 km 4.720

- S.C. pel Vaio
- S.P. n.47 di Caprese Michelangelo
- S.P. n.45 di Ponte alla Piera
- Fosso della Banca



**RIFACIMENTO METANODOTTO SANSEPOLCRO - TERRANUOVA BRACCIOLINI
DN 750 (30"), DP 75 bar ED OPERE CONNESSE**

0	DIC. 2023	EMISSIONE PER PERMESSI	M.CAGLIERO	F.MARCHETTI	A.BRUNI M.MAGOSTINI APPROVATO AUTORIZZATO	Foglio 5 di 16
INDICE	DATA	REVISIONI	ELABORATO	VERIFICATO		Tav. 3
PROPRIETARIO		PROGETTISTA		Dis. PG-US-D-114		Scala 1:10000
				Comm. NR/17143		
			Rif. :082669C-100-DW-3252-114 T.EN ITALY SOLUTIONS S.p.A.			

USO DEL SUOLO

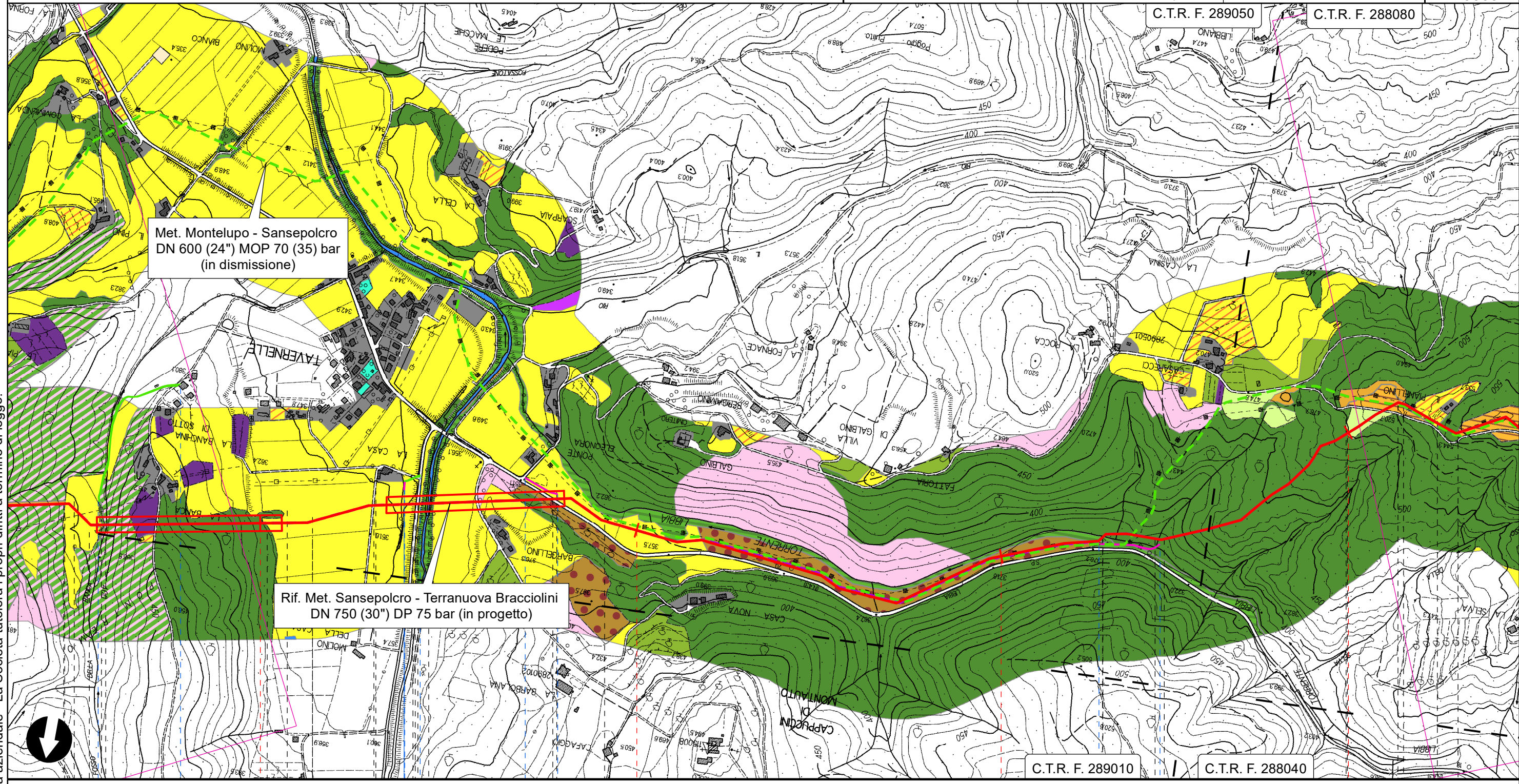



Il presente disegno è di proprietà aziendale - La Società tutelerà i propri diritti a termine di legge.

Rif. Met. Sansepolcro - Terranuova Bracciolini
DN 750 (30") DP 75 bar (in progetto)

Met. Montelupo - Sansepolcro
DN 600 (24") MOP 70 (35) bar
(in dismissione)

Anghiari
Arezzo

-  Fosso della Banca
-  S.C. del Bagnolo
-  Torrente Sovara
-  S.P. n.43 della Libbia
-  Torrente Libbia





01

02

03 04

**RIFACIMENTO METANODOTTO SANSEPOLCRO - TERRANUOVA BRACCIOLINI
DN 750 (30"), DP 75 bar ED OPERE CONNESSE**

0	DIC. 2023	EMISSIONE PER PERMESSI	M.CAGLIERO	F.MARCHETTI	A.BRUNI M.MAGOSTINI APPROVATO AUTORIZZATO	Foglio 6 di 16
INDICE	DATA	REVISIONI	ELABORATO	VERIFICATO		Tav. 4
PROPRIETARIO		PROGETTISTA		Dis. PG-US-D-114		Scala 1:10000
		 Rif. :082669C-100-DW-3252-114 T.EN ITALY SOLUTIONS S.p.A.		Comm. NR/17143		

USO DEL SUOLO

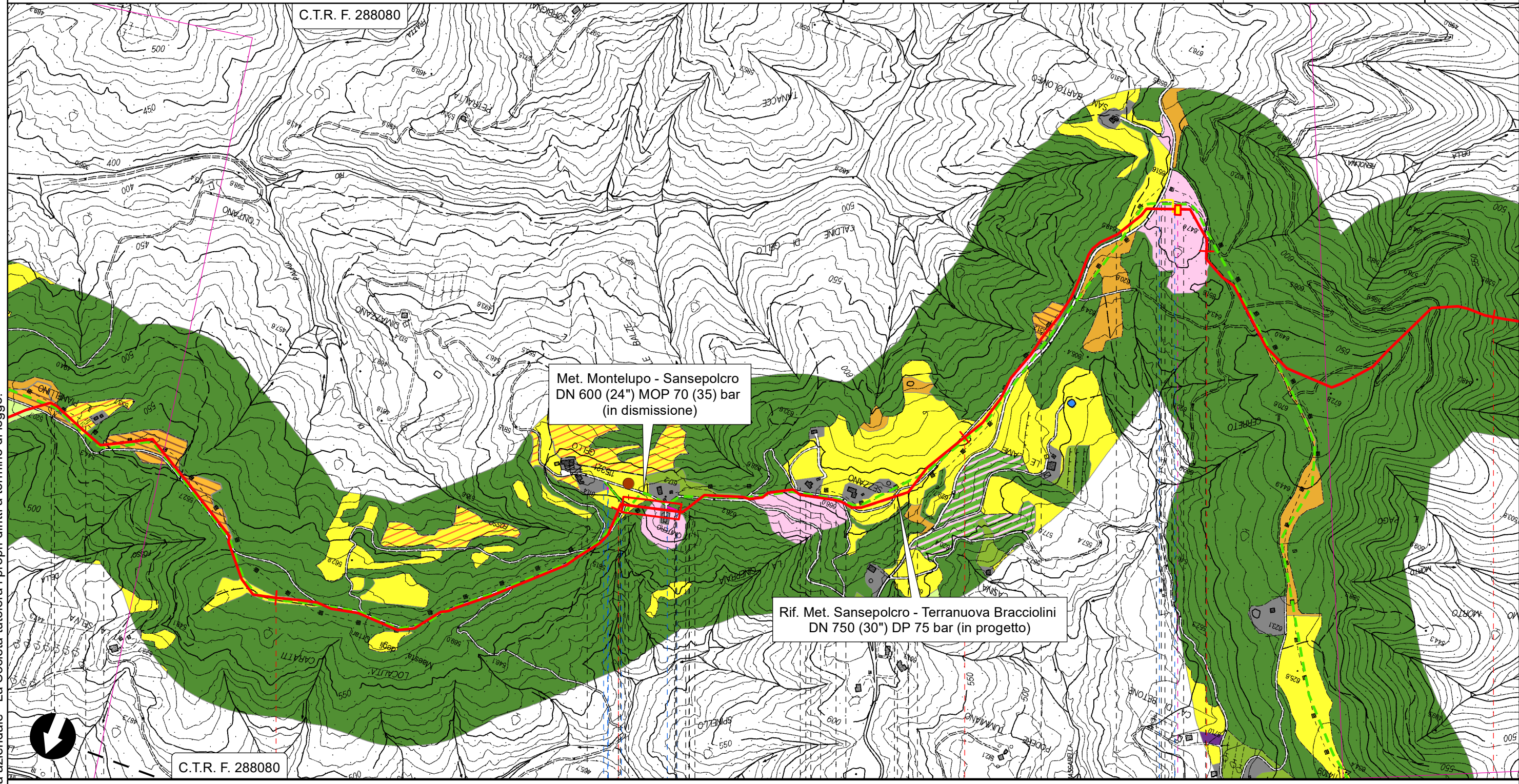

Il presente disegno è di proprietà aziendale - La Società tutelerà i propri diritti a termine di legge.





C.T.R. F. 288080

Anghiari
Arezzo

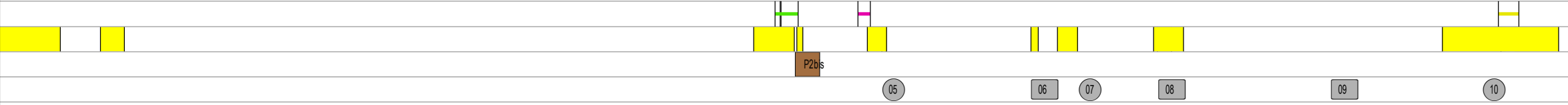
P.I.L. n.3 km 13.850



**RIFACIMENTO METANODOTTO SANSEPOLCRO - TERRANUOVA BRACCIOLINI
DN 750 (30"), DP 75 bar ED OPERE CONNESSE**

0	DIC. 2023	EMISSIONE PER PERMESSI	M.CAGLIERO	F.MARCHETTI	A.BRUNI M.MAGOSTINI APPROVATO AUTORIZZATO	Foglio 7 di 16
INDICE	DATA	REVISIONI	ELABORATO	VERIFICATO		Tav. 5
PROPRIETARIO			PROGETTISTA	 Rif. :082669C-100-DW-3252-114 T.EN ITALY SOLUTIONS S.p.A.		Scala 1:10000
			Dis.	PG-US-D-114		
			Comm.	NR/17143		

USO DEL SUOLO

C.T.R. F. 288080

Rif. Met. Sansepolcro - Terranuova Bracciolini
DN 750 (30") DP 75 bar (in progetto)

Ottimizzazione 1

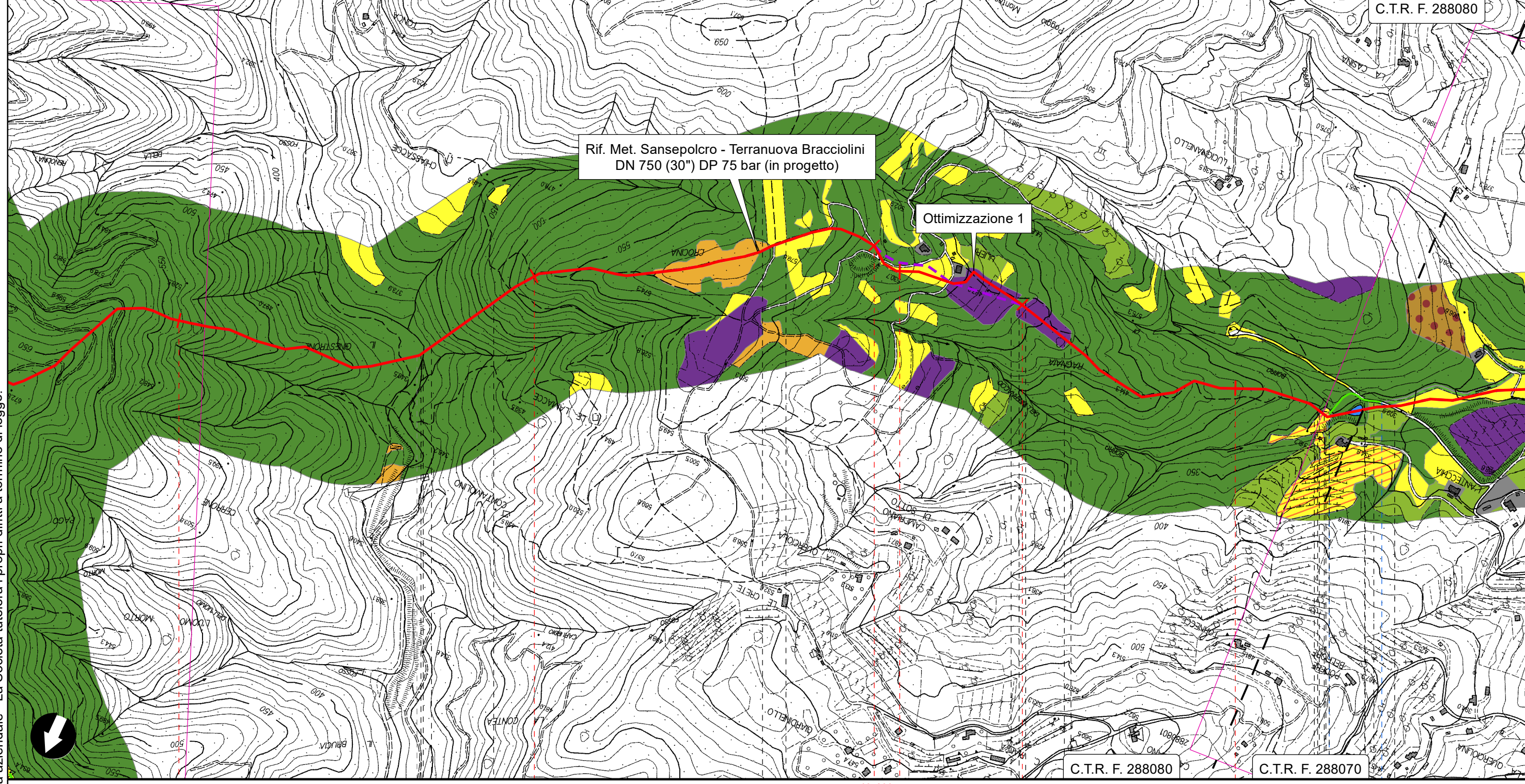

C.T.R. F. 288080

C.T.R. F. 288070

Anghiari

Arezzo

Arezzo

● Torrente Chiassaccia

● Fosso dell'Antecchia

11 12



13

14

15

Il presente disegno è di proprietà aziendale - La Società tutelerà i propri diritti a termine di legge.

**RIFACIMENTO METANODOTTO SANSEPOLCRO - TERRANUOVA BRACCIOLINI
DN 750 (30"), DP 75 bar ED OPERE CONNESSE**

0	DIC. 2023	EMISSIONE PER PERMESSI	M.CAGLIERO	F.MARCHETTI	A.BRUNI M.MAGOSTINI APPROVATO AUTORIZZATO	Foglio 8 di 16
INDICE	DATA	REVISIONI	ELABORATO	VERIFICATO		Tav. 6
PROPRIETARIO		PROGETTISTA		Dis. PG-US-D-114		Scala 1:10000
		 Rif. :082669C-100-DW-3252-114 T.EN ITALY SOLUTIONS S.p.A.		Comm. NR/17143		

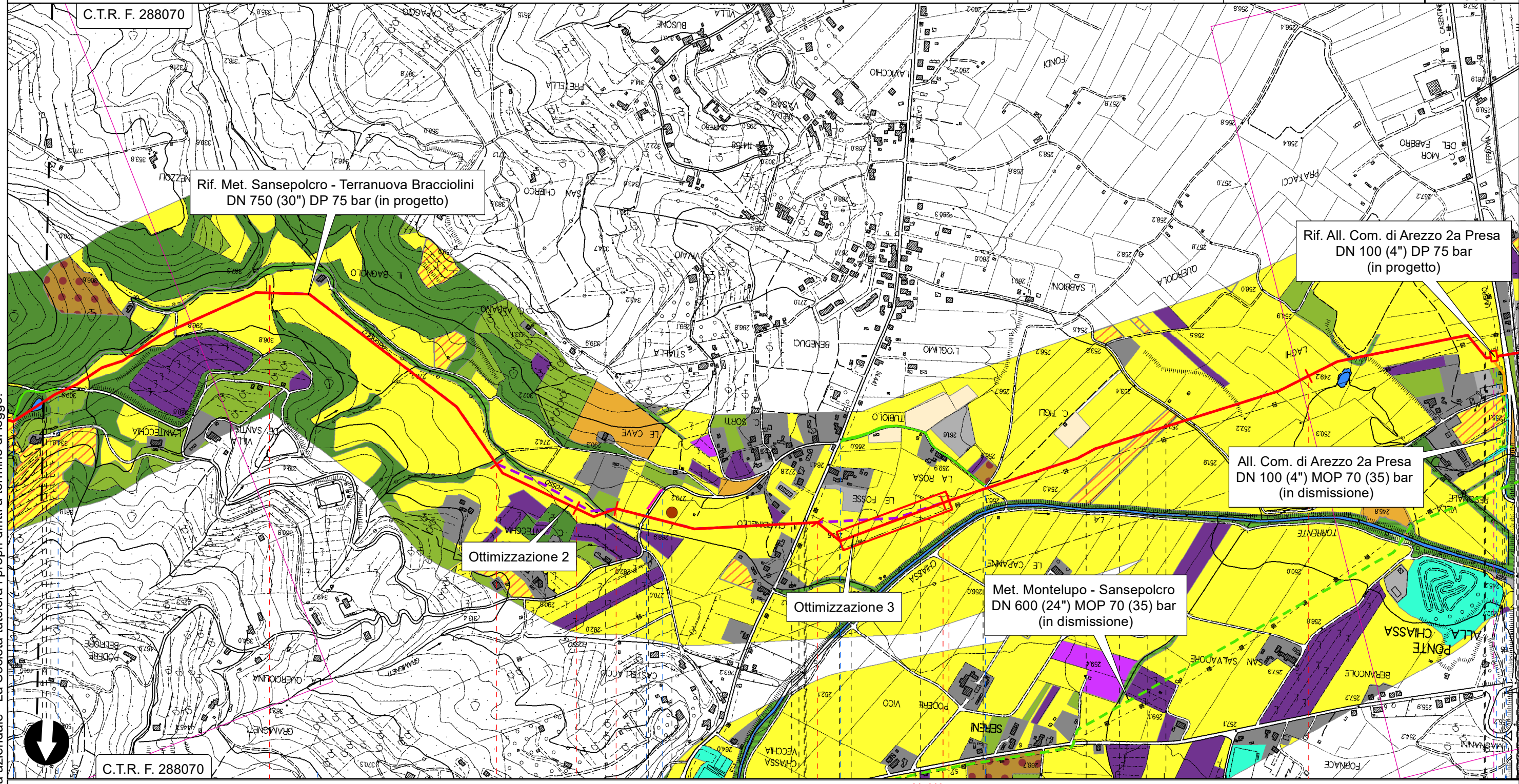

USO DEL SUOLO

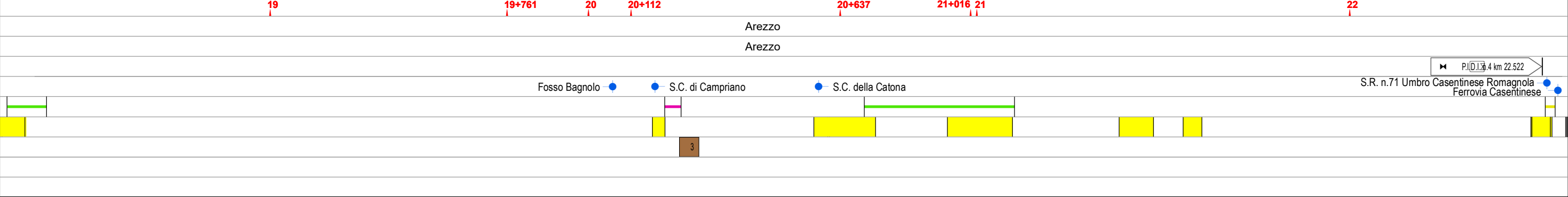

Il presente disegno è di proprietà aziendale - La Società tutelerà i propri diritti a termine di legge.



**RIFACIMENTO METANODOTTO SANSEPOLCRO - TERRANUOVA BRACCIOLINI
DN 750 (30"), DP 75 bar ED OPERE CONNESSE**

0	DIC. 2023	EMISSIONE PER PERMESSI	M.CAGLIERO	F.MARCHETTI	A.BRUNI M.MAGOSTINI APPROVATO AUTORIZZATO	Foglio 9 di 16
INDICE	DATA	REVISIONI	ELABORATO	VERIFICATO		
PROPRIETARIO			PROGETTISTA	 Rif. :082669C-100-DW-3252-114 T.EN ITALY SOLUTIONS S.p.A.		Tav. 7
			Dis.	PG-US-D-114		Scala 1:10000
			Comm.	NR/17143		C.T.R. F. 288070

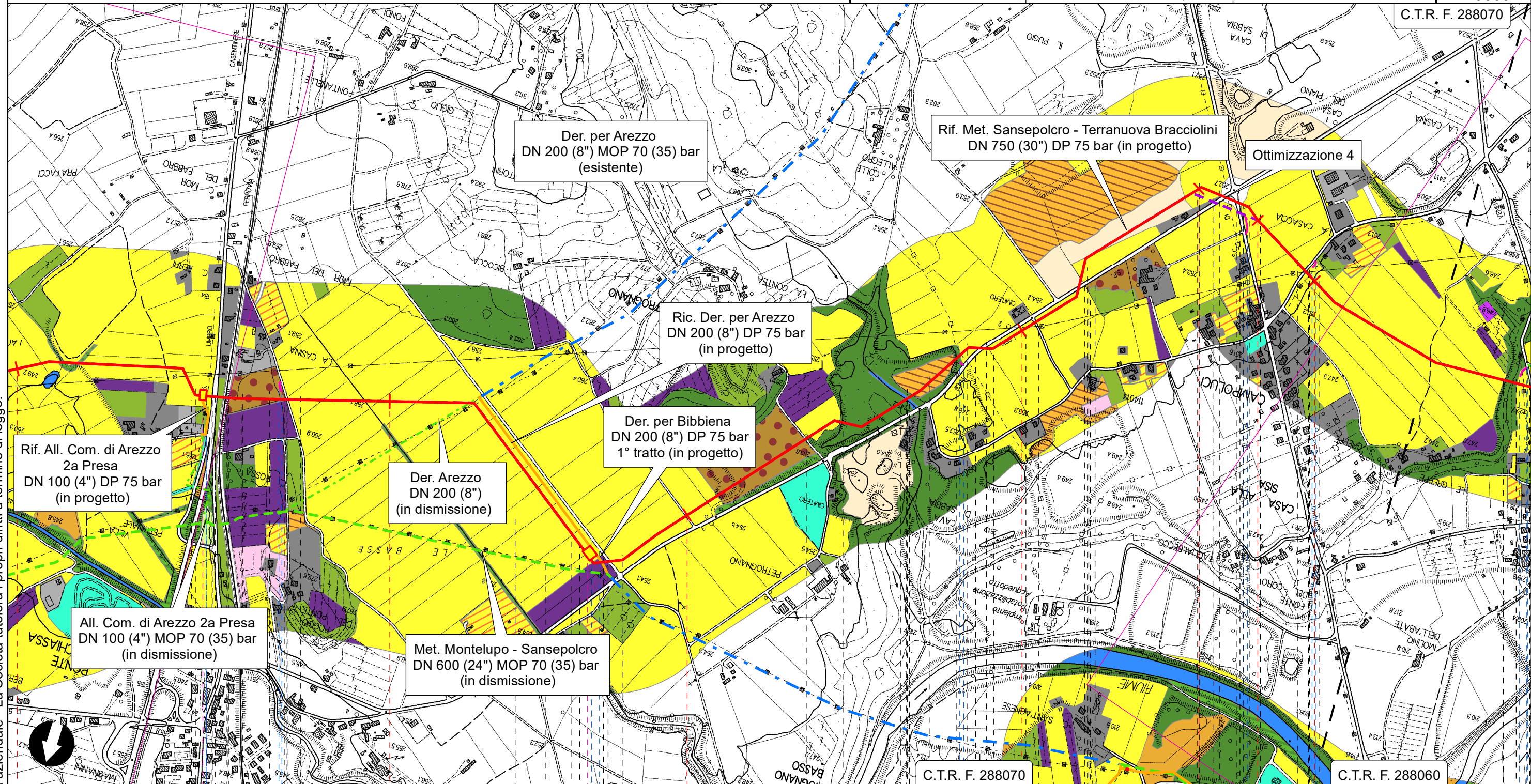

USO DEL SUOLO

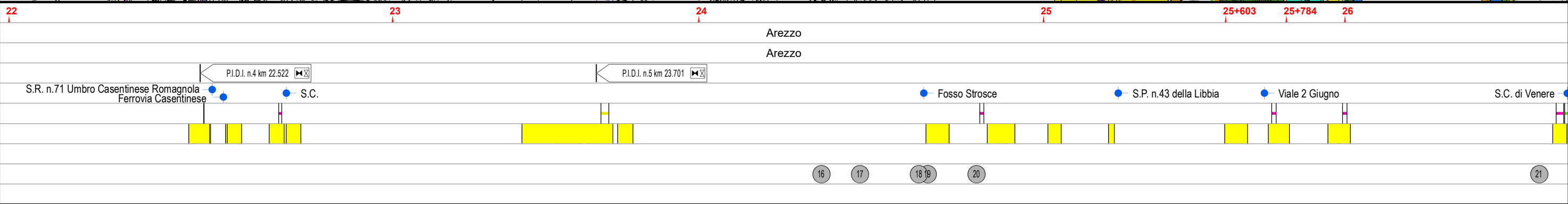

Il presente disegno è di proprietà aziendale - La Società tutelerà i propri diritti a termine di legge.



**RIFACIMENTO METANODOTTO SANSEPOLCRO - TERRANUOVA BRACCIOLINI
DN 750 (30"), DP 75 bar ED OPERE CONNESSE**

0	DIC. 2023	EMISSIONE PER PERMESSI	M.CAGLIERO	F.MARCHETTI	A.BRUNI M.MAGOSTINI APPROVATO AUTORIZZATO	Foglio 11 di 16
INDICE	DATA	REVISIONI	ELABORATO	VERIFICATO		Tav. 9
PROPRIETARIO			PROGETTISTA	 Rif. :082669C-100-DW-3252-114 T.EN ITALY SOLUTIONS S.p.A.		Scala 1:10000
			Dis.	PG-US-D-114		
			Comm.	NR/17143		

USO DEL SUOLO

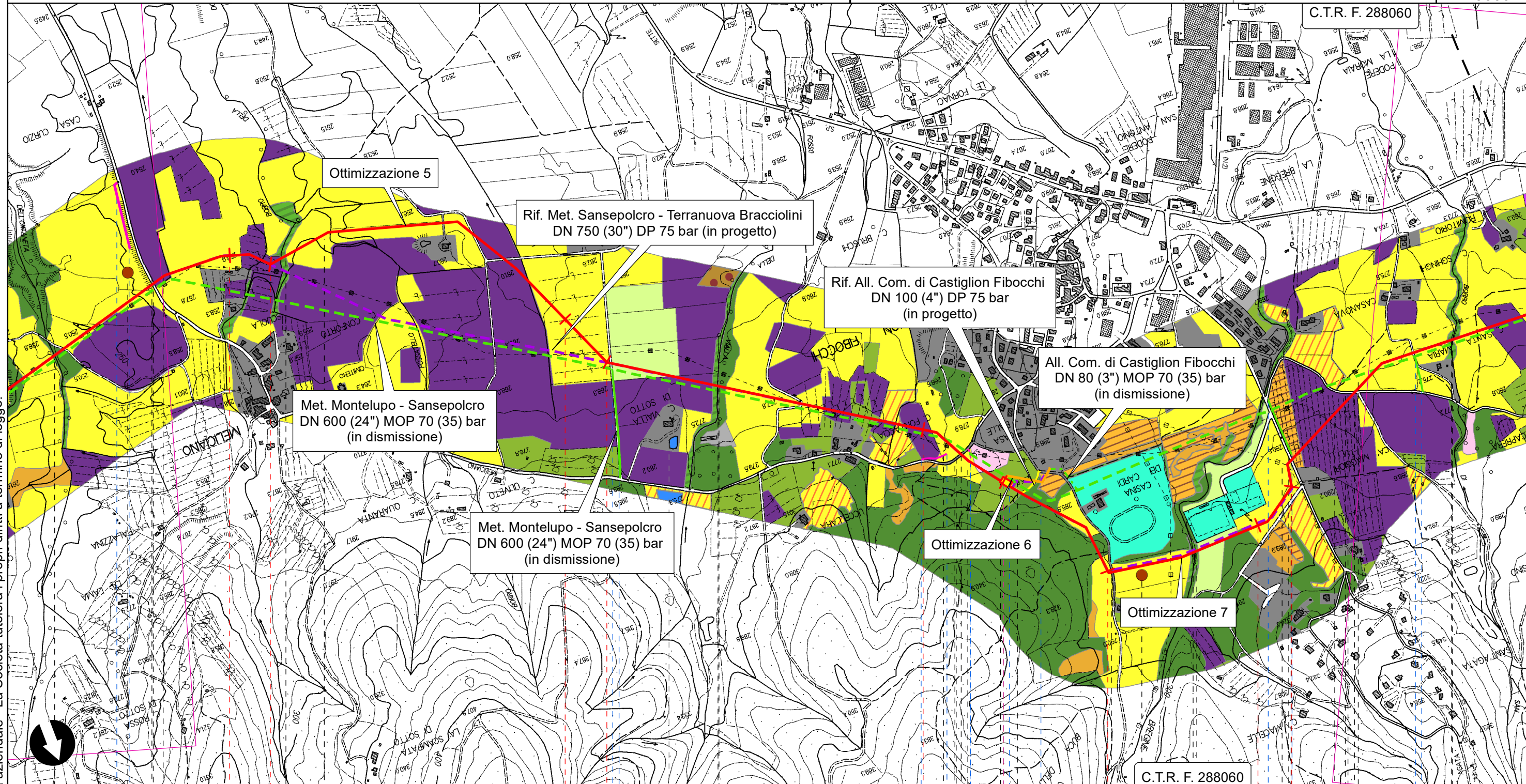



Il presente disegno è di proprietà aziendale - La Società tutelerà i propri diritti a termine di legge.

31	31+110	32	32+151	33	33+254	33+592	34	34+135
Arezzo					Castiglion Fibocchi			

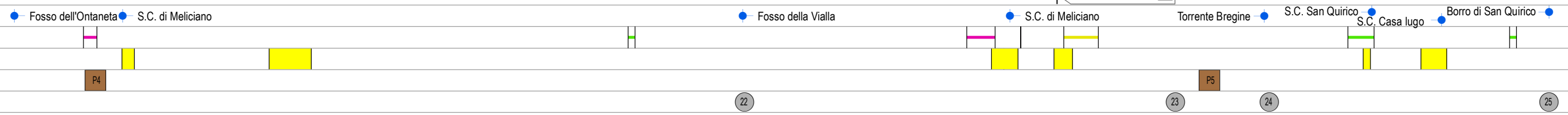
P.I.D.I. n.6 km 33,254



**RIFACIMENTO METANODOTTO SANSEPOLCRO - TERRANUOVA BRACCIOLINI
DN 750 (30"), DP 75 bar ED OPERE CONNESSE**

0	DIC. 2023	EMISSIONE PER PERMESSI	M.CAGLIERO	F.MARCHETTI	A.BRUNI M.MAGOSTINI APPROVATO AUTORIZZATO	Foglio 12 di 16
INDICE	DATA	REVISIONI	ELABORATO	VERIFICATO		
PROPRIETARIO			PROGETTISTA		Dis. PG-US-D-114	Tav. 10
			 Rif. :082669C-100-DW-3252-114 T.EN ITALY SOLUTIONS S.p.A.		Comm. NR/17143	Scala 1:10000

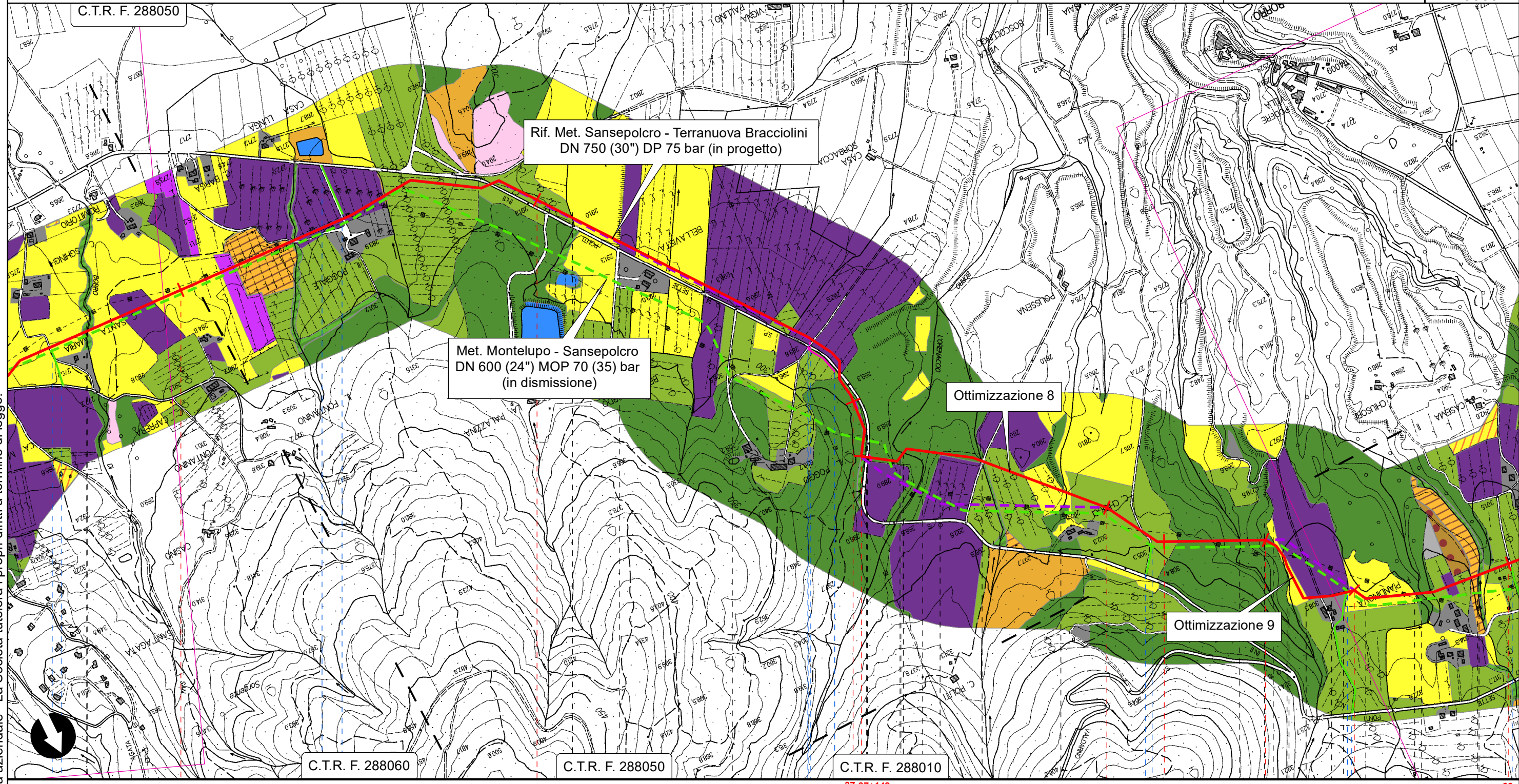

USO DEL SUOLO

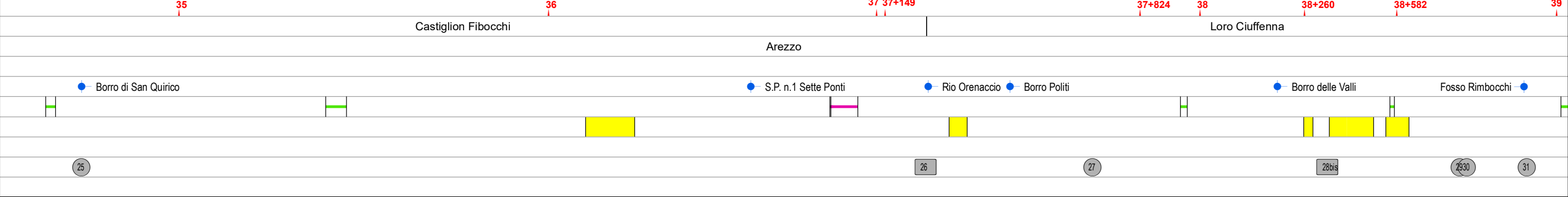

Il presente disegno è di proprietà aziendale - La Società tutelerà i propri diritti a termine di legge.



**RIFACIMENTO METANODOTTO SANSEPOLCRO - TERRANUOVA BRACCIOLINI
DN 750 (30"), DP 75 bar ED OPERE CONNESSE**

0	DIC. 2023	EMISSIONE PER PERMESSI	M.CAGLIERO	F.MARCHETTI	A.ABRUNI M.MAGOSTINI APPROVATO AUTORIZZATO	Foglio 13 di 16
INDICE	DATA	REVISIONI	ELABORATO	VERIFICATO		Tav. 11
PROPRIETARIO			PROGETTISTA 		Dis. PG-US-D-114	Scala 1:10000
			Rif. :082669C-100-DW-3252-114 T.EN ITALY SOLUTIONS S.p.A.		Comm. NR/17143	

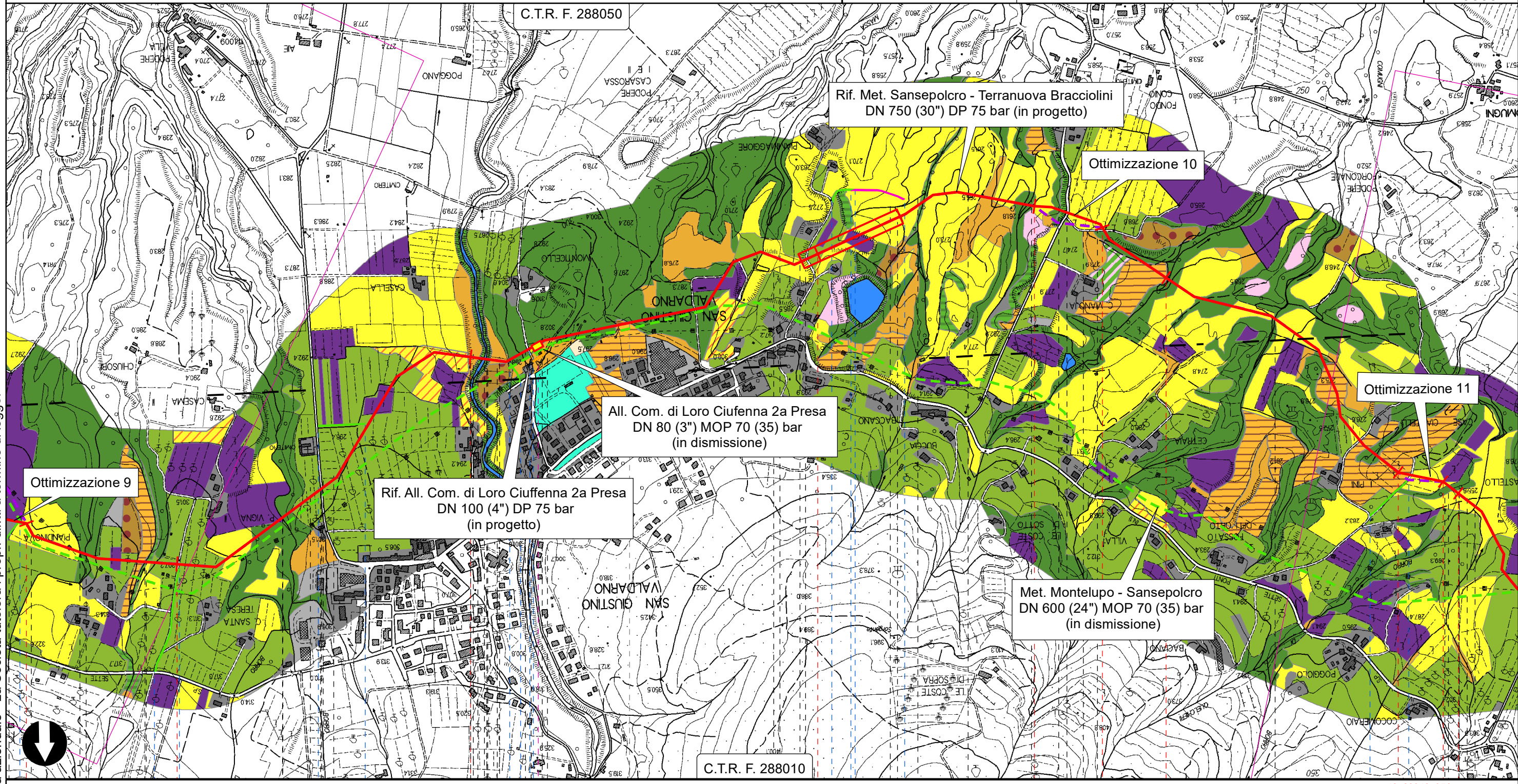

USO DEL SUOLO

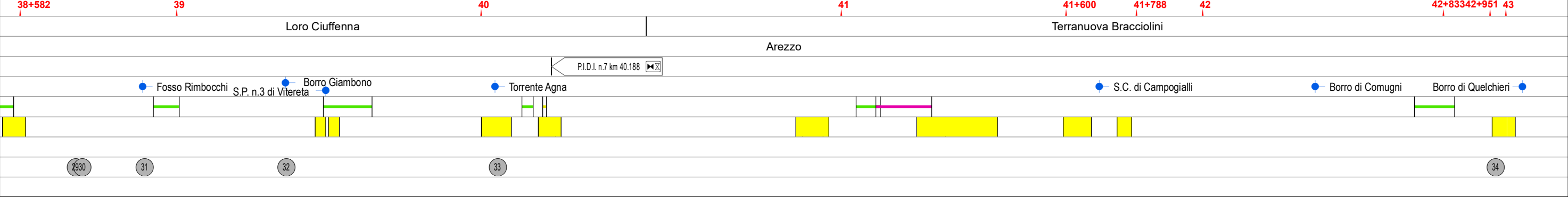

Il presente disegno è di proprietà aziendale - La Società tutelerà i propri diritti a termine di legge.



**RIFACIMENTO METANODOTTO SANSEPOLCRO - TERRANUOVA BRACCIOLINI
DN 750 (30"), DP 75 bar ED OPERE CONNESSE**

0	DIC. 2023	EMISSIONE PER PERMESSI	M.CAGLIERO	F.MARCHETTI	A.BRUNI M.MAGOSTINI APPROVATO AUTORIZZATO	Foglio 14 di 16
INDICE	DATA	REVISIONI	ELABORATO	VERIFICATO		Tav. 12
PROPRIETARIO			PROGETTISTA 		Dis. PG-US-D-114	Scala 1:10000
			Rif. :082669C-100-DW-3252-114 T.EN ITALY SOLUTIONS S.p.A.		Comm. NR/17143	

USO DEL SUOLO

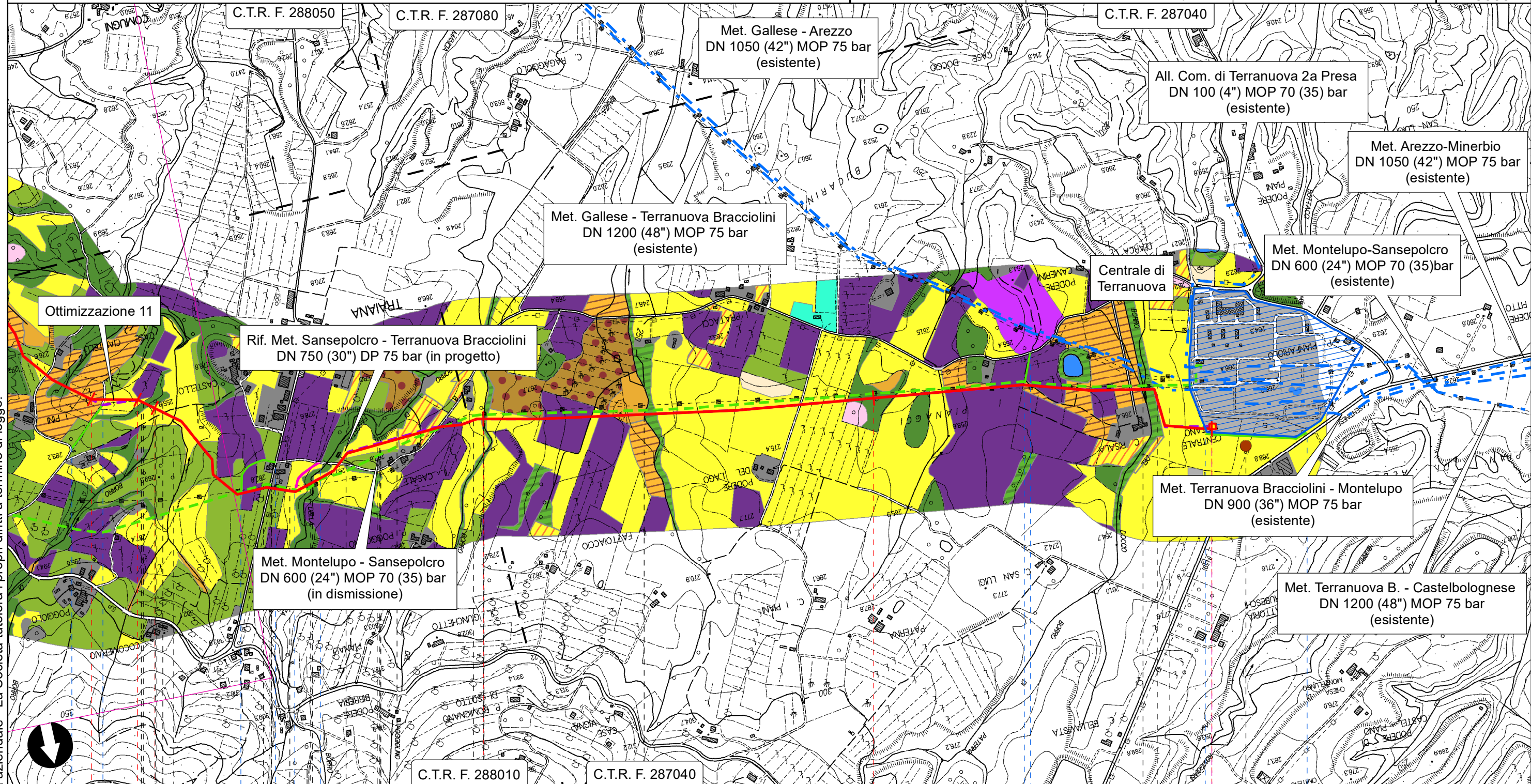

Il presente disegno è di proprietà aziendale - La Società tutelerà i propri diritti a termine di legge.



**RIFACIMENTO METANODOTTO SANSEPOLCRO - TERRANUOVA BRACCIOLINI
DN 750 (30"), DP 75 bar ED OPERE CONNESSE**

Rif. All. Com. di Castiglion Fibocchi DN 100 (4") DP 75 bar

USO DEL SUOLO

0	DIC. 2023	EMISSIONE PER PERMESSI	M.CAGLIERO	F.MARCHETTI	A.BRUNI M.MAGOSTINI APPROVATO AUTORIZZATO	Foglio 15 di 16
INDICE	DATA	REVISIONI	ELABORATO	VERIFICATO		Tav. 13
PROPRIETARIO		PROGETTISTA		Dis. PG-US-D-114		Scala 1:10000
				Comm. NR/17143		
		Rif. :082669C-100-DW-3252-114 T.EN ITALY SOLUTIONS S.p.A.				

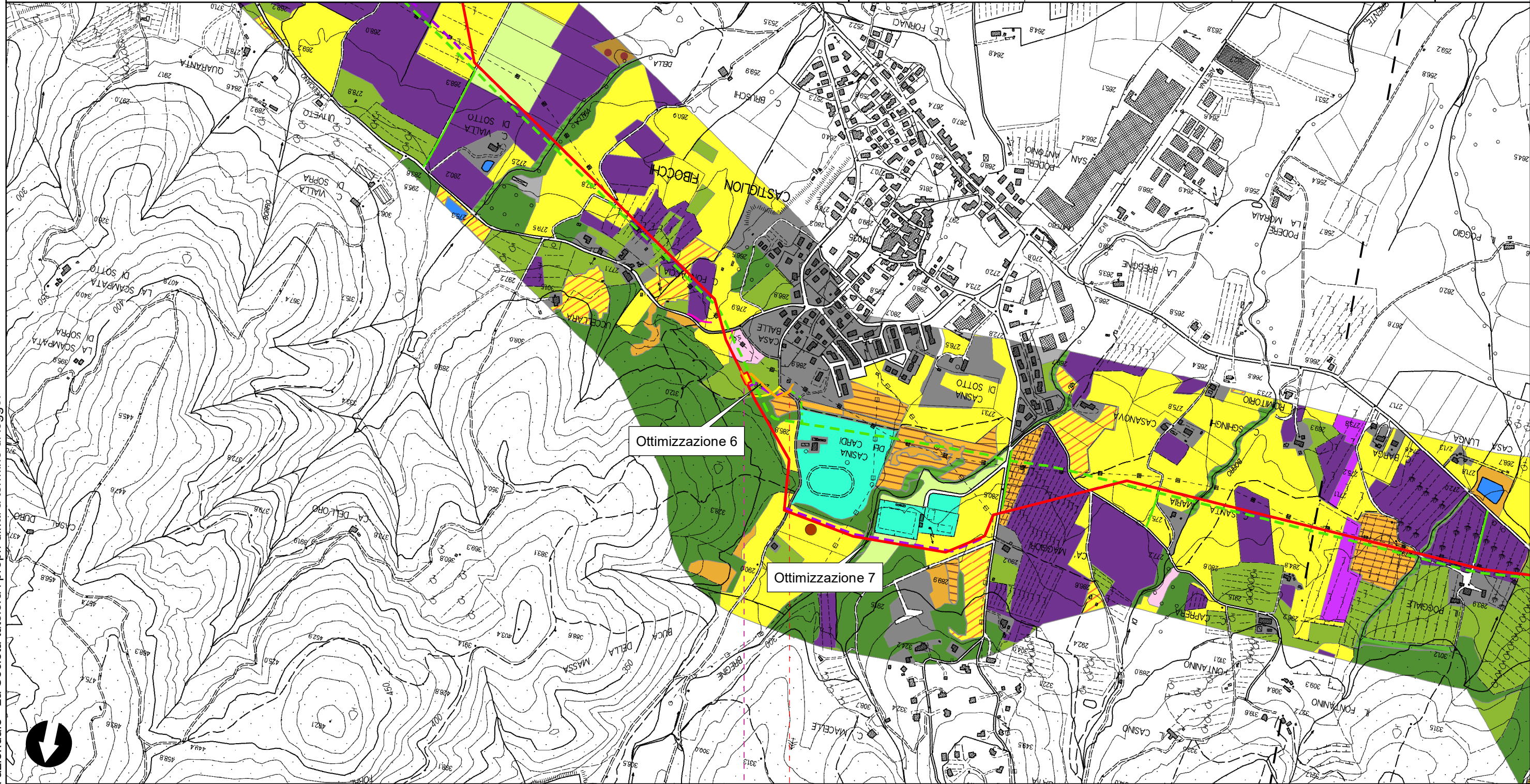

Ottimizzazione 6

Ottimizzazione 7

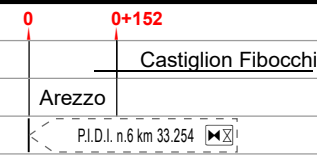

Il presente disegno è di proprietà aziendale - La Società tutelerà i propri diritti a termine di legge.



0	DIC. 2023	EMISSIONE PER PERMESSI	M.CAGLIERO	F.MARCHETTI	A.BRUNI MAGOSTINI APPROVATO AUTORIZZATO	Foglio 16 di 16
INDICE	DATA	REVISIONI	ELABORATO	VERIFICATO		
PROPRIETARIO		PROGETTISTA		Dis. PG-US-D-114		Scala 1:10000
		 Rif.: 082669C-100-DW-3252-114 T.EN ITALY SOLUTIONS S.p.A		Comm. NR/17143		

USO DEL SUOLO

SIMBOLOGIA CARTOGRAFICA

- Met. Sansepolcro - Terranuova Bracciolini DN 750 (30") DP 75 bar in progetto ottimizzato
- Met. Sansepolcro - Terranuova Bracciolini DN 750 (30") DP 75 bar in progetto pre-ottimizzazione
- Condotte derivate in progetto
- Met. Montelupo - Sansepolcro DN 600 (24") MOP 70 (35) bar In dismissione
- Condotte derivate in dismissione
- Metanodotti in esercizio
- Piazzola di stoccaggio tubazioni
- Strada di accesso all'Impianto
- Adeguamento strade esistenti
- Strade di accesso provvisorio
- Trenchless
- Impianti di linea In progetto
- Impianti di linea In dismissione
- Impianti di linea In esercizio
- Aree Impianti stacco-terminale In progetto
- Aree Impianti stacco-terminale In dismissione
- Aree Impianti stacco-terminale In esercizio
- Limite sovrapposizione fogli

SIMBOLOGIA MECCANICA

- Punto di intercettazione di linea (P.I.L.)
- Punto di intercettazione di derivazione importante (P.I.D.I.)
- Punto di intercettazione di derivazione semplice con stacco da P.I.L. (P.I.D.S.)
- Punto di intercettazione e derivazione semplice con stacco da linea (P.I.D.S.)
- Punto di intercettazione con discaggio di allacciamento (P.I.D.A.)
- Punto predisposto per il discaggio di allacciamento (P.P.D.A.)
- Punto di sezionamento elettrico terminale (P.S.E.T.)
- Stazione predisposta per lancio e ricevimento PIG
- Impianto di riduzione/regolazione della pressione

LEGENDA

Aree urbane

- 122 Reti stradali, ferroviarie e infrastrutture tecniche
- 121 Aree industriali e commerciali
- 14 Zone verdi artificiali non agricole
- 13 Zone estrattive, cantieri, discariche e terreni artefatti e abbandonati
- 11 Zone urbane e residenziali

Aree agricole

- 210 Seminativi irrigui e non irrigui, colture protette
- * 24 Zone agricole eterogenee

Colture specializzate

- 222 Frutteti e frutti minori
- 221 Vigneti
- 224 Arboricoltura
- 223 Oliveti

Prati - Pascoli - Incolti

- 231 Prati e pascoli
- * 333 Incolti

Vegetazione in evoluzione

- 324 Aree a vegetazione boschiva ed arbustiva in evoluzione

Corridoi e formazioni arboree lineari

- * 32 Formazioni arboree lineari

Aree boschive

- * 313 Boschi misti di conifere e latifoglie
- 312 Boschi di conifere
- 311 Boschi di latifoglie

Acque

- 51 Acque

* SIMBOLOGIA ORIENTATA A NORD

Il presente disegno è di proprietà aziendale - La Società tutelerà i propri diritti a termine di legge.

Progressiva Chilometrica	
Comuni	
Province	
Impianti	
Attraversamenti	
Strade - Piste	
Allargamenti	
Piazzole tubazioni	
Opere Civili	