PLANIMETRIA GENERALE

SCALA 1:2000

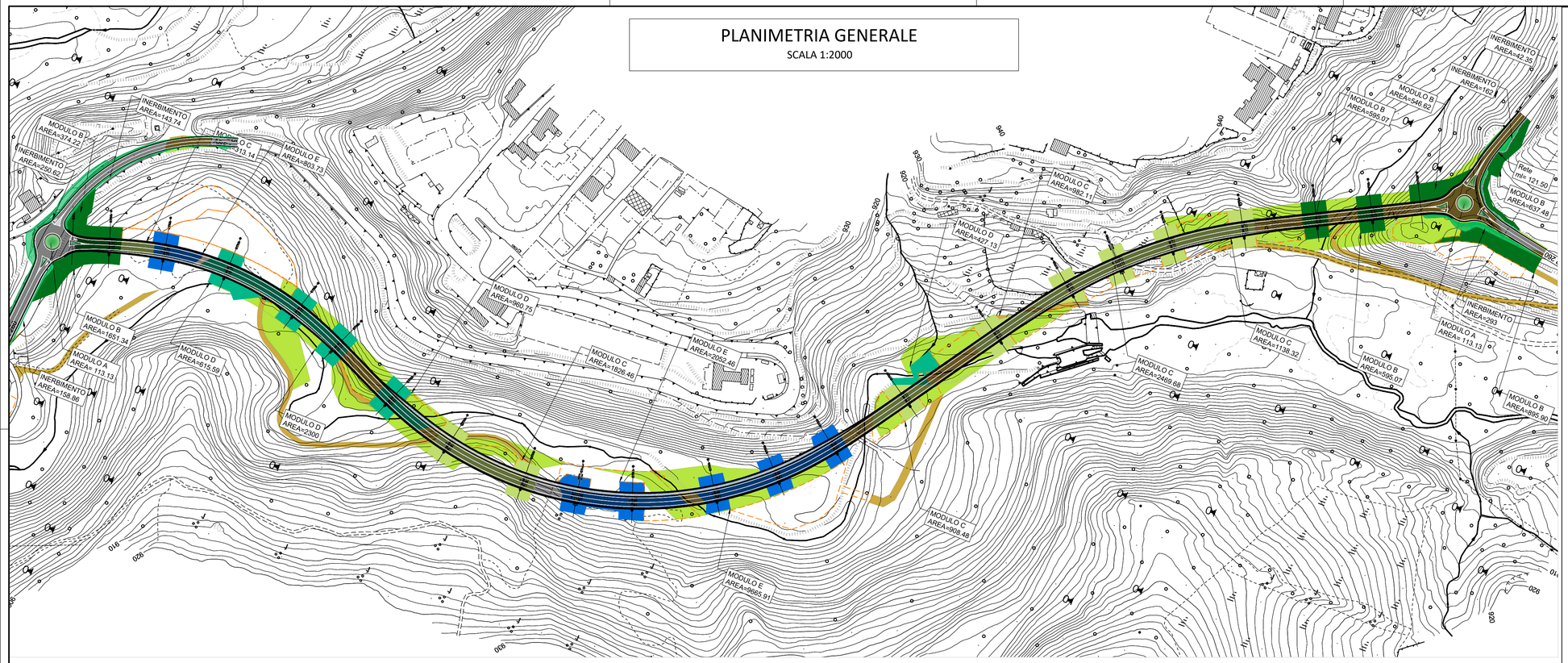

KEY PLAN

Scala 1:5000

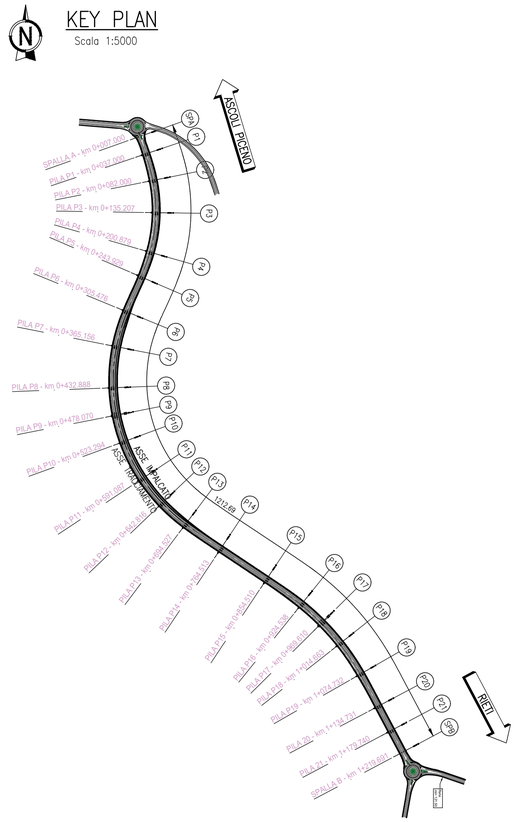

Zoom modulo A e B

SCALA 1:1000

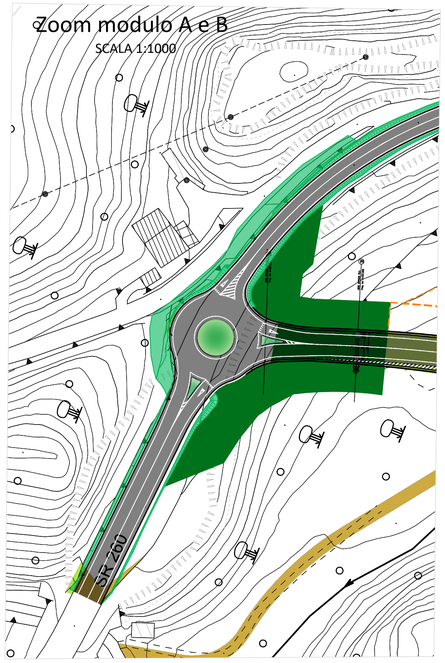

Zoom modulo D

SCALA 1:1000

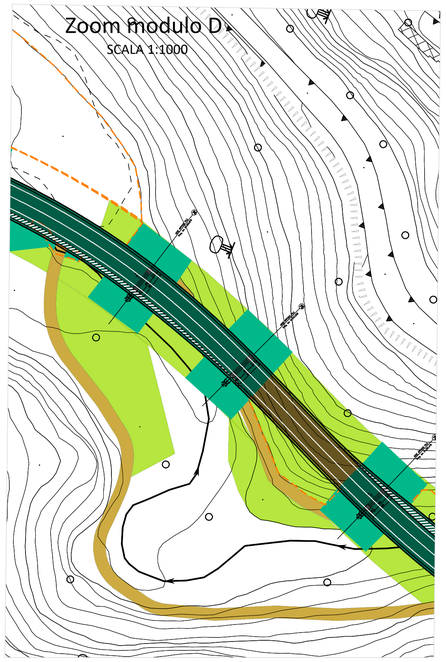

Zoom modulo E

SCALA 1:1000

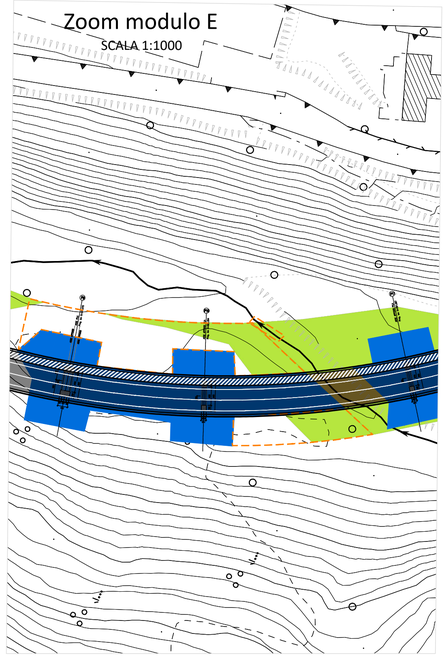

Zoom modulo C

SCALA 1:1000

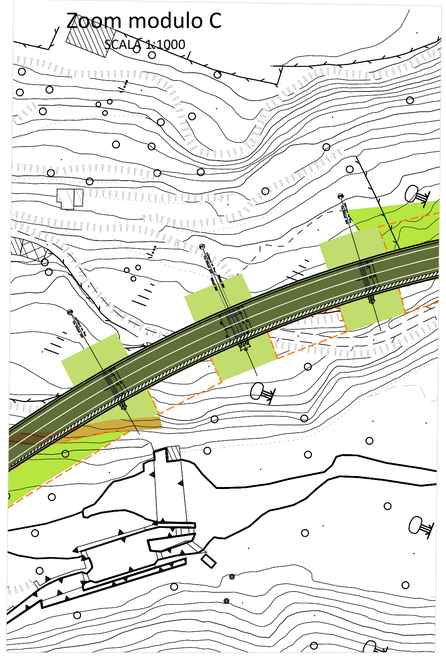

LEGENDA

- Tracciato di progetto
- Rilievo topografico
- Reticolo idrografico

Moduli di mitigazione

- Modulo A - Impianto Arbustivo per rotonde
- Modulo B - Ripristino ambientale macchia arborea - arbustiva
- Modulo C - Ripristino delle aree boscate
- Modulo D - Ripristino aree percorse dai corsi d'acqua
- Modulo E - Ripristino aree boscate con conifere
- Inerbimento
- Ripristino aree di cantiere
- Rete anti attraversamento fauna
- Area esproprio permanente - bosco di latifoglie
- Area occupata temporaneamente - bosco di latifoglie

anas GRUPPO FS ITALIANE

SOGGETTO ATTUATORE - Art.7 D.L. 11 novembre 2016, n. 205 (già art.15 ter del D.L. 17 ottobre 2016, n.189, convertito dalla L. 15 dicembre 2016, n.229)

ex OCDPC 408 / 2016 - art.4 - OCDPC 475 / 2017 - art.3

S.S. 260 "Picente"
Lavori di adeguamento e potenziamento della tratta stradale laziale.
2 Lotto - dal km 43+800 al km 41+150

PROGETTO DEFINITIVO

PROGETTAZIONE STRADALE
Dott. Ingegneri Camillo Andreocci Ord. Prov. di Latina n.A1473

PROGETTAZIONE STRUTTURE
Dott. Ingegneri Ilaria Lardoni Ord. Prov. di Roma n.A37398

PROGETTAZIONE GEOTECNICA
Dott. Geol. Massimo Pietrantoni Ord. Lazio n.A738

PROGETTAZIONE IMPIANTI
Dott. Ingegneri Salvatore Giua Ord. della Prov. di Roma n.15959

RESPONSABILE STUDIO AMBIENTALE
Dott. Geol. P. Mauri Ord. Geologi Lombardia n.666
Dott. Ing. R. Abate D. Regione Lombardia 2641/14 T
Dott. Arch. Laura Tasca Ord. Arch. Paesaggisti Prov. di Bg n. 2410
Dott. Biol. A. Di Peso Ord. Prov. di Milano n.089989
Dott. Arch. J. Zaccagna Ord. Prov. di Livorno n.776

IL GEOLOGO
Dott. Geol. Massimo Pietrantoni Ord. Lazio n.A738

ARCHEOLOGIA
Dott. Grazia Savino 1° Fascia D.M. 244 2019 n.3856

COORDINATORE PER LA SICUREZZA IN FASE DI PROGETTAZIONE
Dott. Ingegneri Camillo Andreocci Ord. Prov. di Latina n.A1473

IMPRESA ESECUTRICE: TOTO S.P.A. COSTRUZIONI GENERALI

TOTO COSTRUZIONI GENERALI

DIRETTORE TECNICO
Dott. Ing. Camillo Colalongo

GRUPPO DI PROGETTAZIONE
CAPOGRUPPO MANDATARIA
SYSTRA SWS

ANDREOCCI CAMILLO 14.01.2024 12:11:31 UTC

RESPONSABILE INTEGRAZIONE PRESTAZIONI SPECIALISTICHE
Dott. Ing. Camillo Andreocci
Ord. dello Prov. di Latina n.A1473

MANDANTI
ambiente s.p.a. consulenza & ingegneria esperienza per l'ambiente

ARCHEOLOGIA
Dott. Grazia Savino
1° Fascia D.M. 244 2019 n.3856

VISTO: IL RESP. DEL PROCEDIMENTO
Dott. Ing. Antonio Aurelj

PROGETTISTA

VISTO PER APPROVAZIONE DEL RUP

15- MITIGAZIONI DI INSERIMENTO PAESAGGISTICO AMBIENTALE

Planimetria generale degli interventi di inserimento paesaggistico ambientale

CODICE PROGETTO (PROGETTO / LIV. PROG. / ANNO)	CODICE ELAB.	REVISIONE	SCALA
-	T00IA00MOAPL01	B	1:2000

REV.	DATA	DESCRIZIONE	REDATTO	VERIFICATO	APPROVATO
B	GENNAIO 2024	REVISIONE A SEGUITO DI ISTUTTORIA MASE, prot. n.57497	M.T.Colacresi	J.Zaccagna	P. MAURI
A	LUGLIO 2023	PRIMA EMISSIONE	M.T.Colacresi	J.Zaccagna	P. MAURI

T00IA00MOAPL01_B.DWG