VIABILITA' DI CANTIERE SU TRACCIATI STRADALI ESISTENTI

Scala 1:5000

N NW NE W E SW SE S

LEGENDA

- AEROGENERATORI REPOWERING
- TRACCIATI STRADALI ESISTENTI CHE VERRANNO INTERAMENTE RIUTILIZZATI (ATTUALI STRADE DI ACCESSO ALL'IMPIANTO ESISTENTE)
- TRACCIATI STRADALI DA REALIZZARE

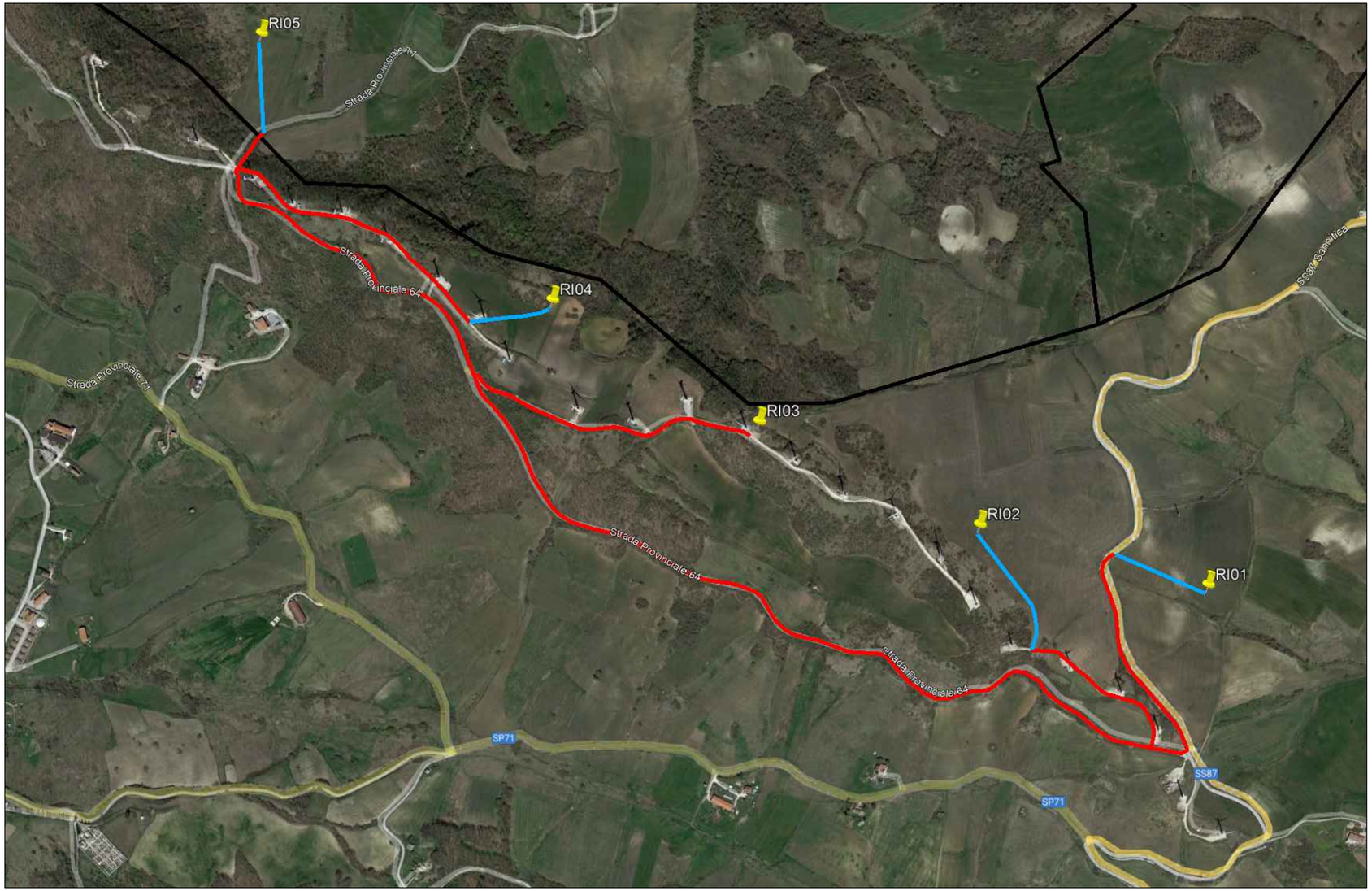

REGIONE MOLISE

Comune di **RIPABOTTONI** (Prov. di Campobasso)
Corso Garibaldi 19 - 86040 Ripabottoni (CB)
Tel 0874/847103 Fax 0874/847373

Comune di **PROVVIDENTI** (Prov. di Campobasso)
Piazza Umberto I 9 - 86040 Provvidenti (CB)
Tel 0874/841495 Fax 0874/841495

COMMITTENTE: Edison Rinnovabili Spa
Reg. Imprese di MILANO - MONZA - BRIANZA - LODI e C.F. 01890981200
Partita IVA 12921540154 - REA di Milano 1595386
Codice destinatario RWYUTX
Sede Legale: Foro Buonaparte, 31 - 20121 MILANO
Tel. +39 02 6222 1 - PEC: rinnovabili@pec.edison.it

Oggetto:

ADEGUAMENTO TECNICO IMPIANTO EOLICO SITO NEL COMUNE DI RIPABOTTONI IN LOCALITA' "COLLE GUARDIOLA" MEDIANTE INTERVENTO DI REPOWERING DELLE TORRI ESISTENTI E RIDUZIONE NUMERICA DEGLI AEROGENERATORI DI POTENZA COMPLESSIVA DI 33 MW

PROGETTO DEFINITIVO

VIABILITA' DI CANTIERE SU TRACCIATI STRADALI ESISTENTI

Il Progettista
(Ing. Antonio Scutti)

STUDIO TECNICO DI INGEGNERIA
Dott. Ing. Antonio SCUTTI
Contrada Tomassuoli, 46 – 66040 PERANO (Ch)
Codice Fiscale SCT NTN 54A02 A235 X Partita IVA 00854350698
Tel./fax. 0872/898020 LICENZA - AUTODESK - n. 353-010229
Personal 337 632986
E-mail: antonioscutti@alice.it

SCALA	TAVOLA
1:5000	8
DATA 08/05/2023	

Rev.	Data	Note	Rif. Documento
00	08/05/2023	PROGETTO DEFINITIVO	AS_GIU_A390_

QUESTO DOCUMENTO E' DI PROPRIETA' DELL'ING. ANTONIO SCUTTI CHE NE VIETA, A TERMINI DI LEGGE, LA RIPRODUZIONE SENZA ESPLICITA AUTORIZZAZIONE