

PROGETTO IMPIANTO SOLARE AGRIVOLTAICO DA
 REALIZZARE NEI COMUNI DI BARICELLA E MALALBERGO (BO)
 LOCALITA' TRAVALLINO, E RELATIVE OPERE DI CONNESSIONE,
 DI POTENZA PARI A **51.807,28 kW**, DENOMINATO "ALTEDO"

PROGETTO DEFINITIVO
 Carta PTPR

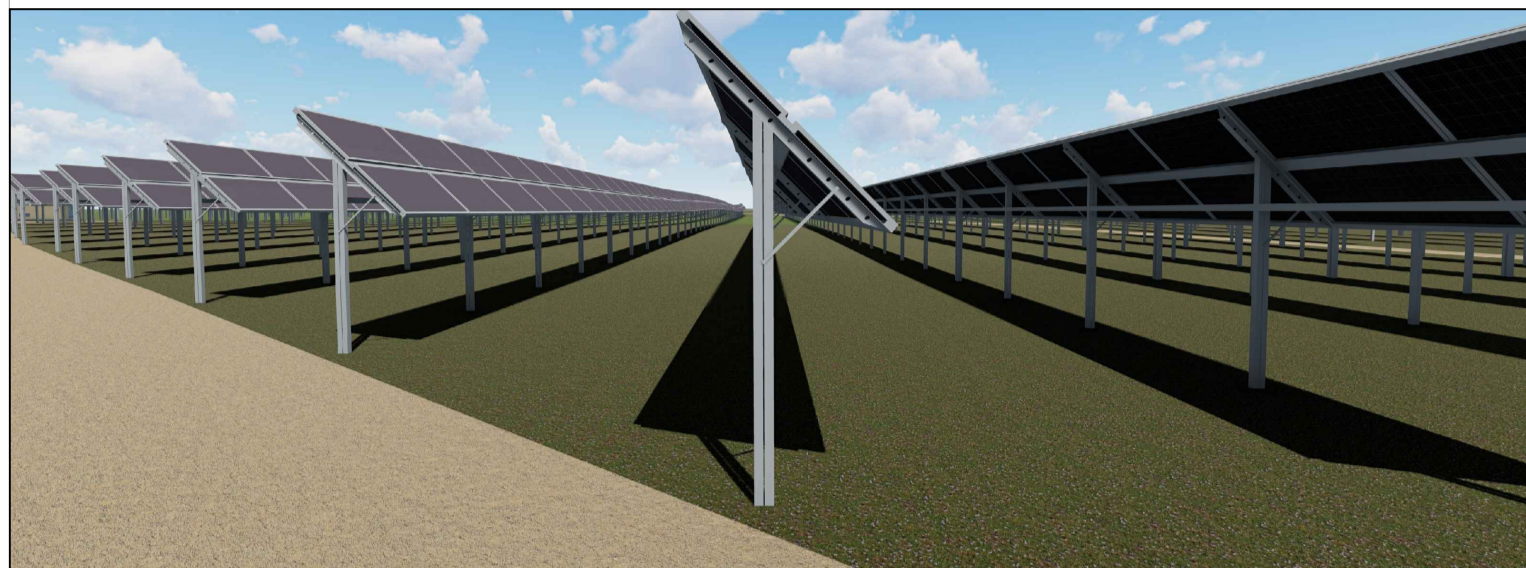

livello prog.	STMG	N° elaborato	DATA	SCALA
PD	346271803	RS06ADD96	08.11.2023	

REVISIONI				
REV.	DATA	DESCRIZIONE	ESEGUITO	VERIFICATO APPROVATO

RICHIEDENTE E PRODUTTORE

HF SOLAR 18 S.r.l.

Viale Francesco Scaduto n°2/D - 90144 Palermo (PA)

ENTE

PROGETTAZION

HORIZONFIRM

Viale Francesco Scaduto n°2/D - 90144 Palermo (PA)

Arch. A. Calandrino	Ing. D. Siracusa
Arch. M. Gullo	Ing. A. Costantino
Arch. S. Martora	Ing. C. Chiaruzzi
Arch. F. G. Mazzola	Ing. G. Schillaci
Arch. G. Vei	Ing. G. Buffa
Dtt. Agr. B. Miciluzzo	Ing. M. C. Musca

Il Progettista

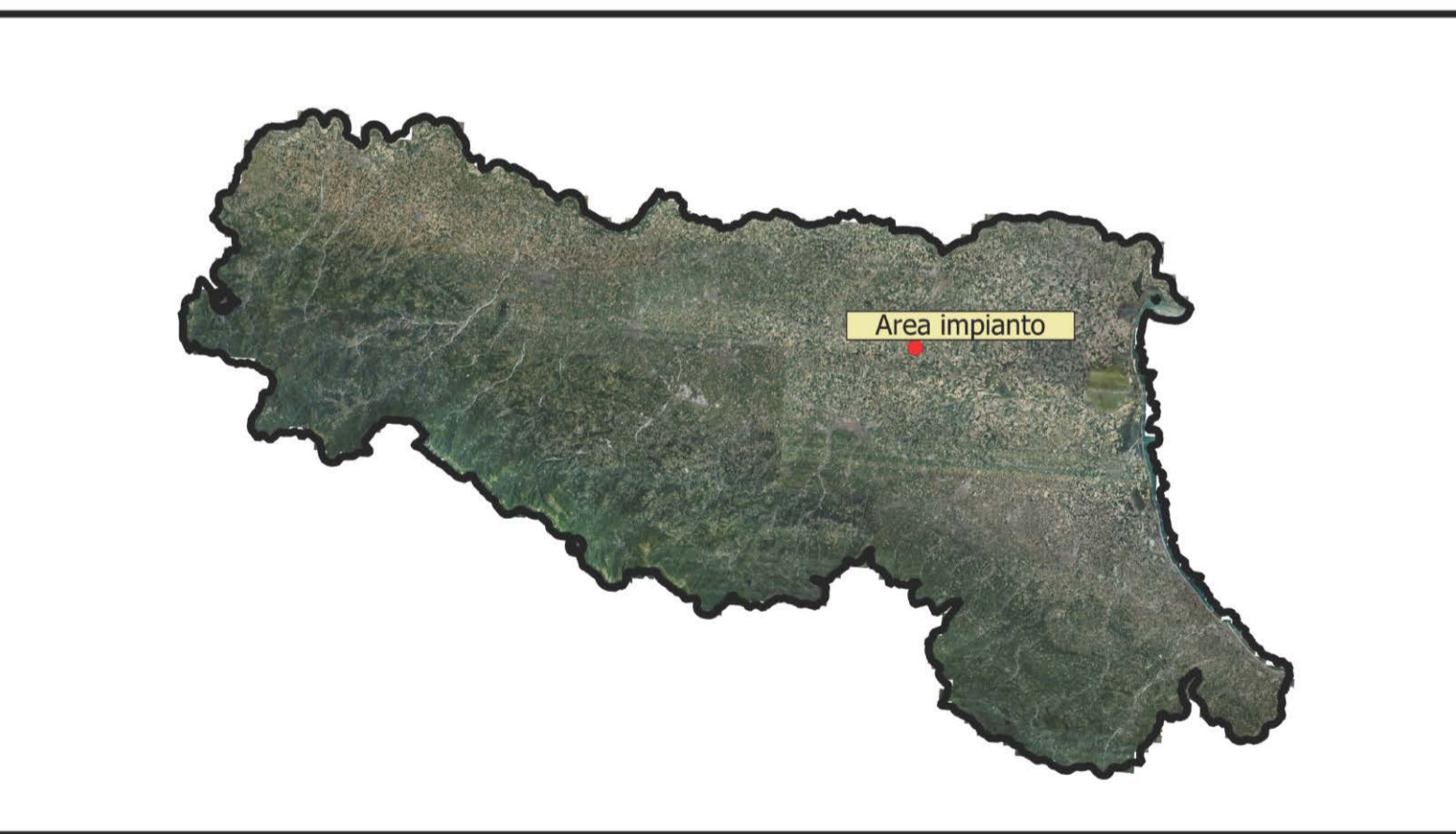

INQUADRAMENTO TERRITORIALE - SCALA 1:1.500.000

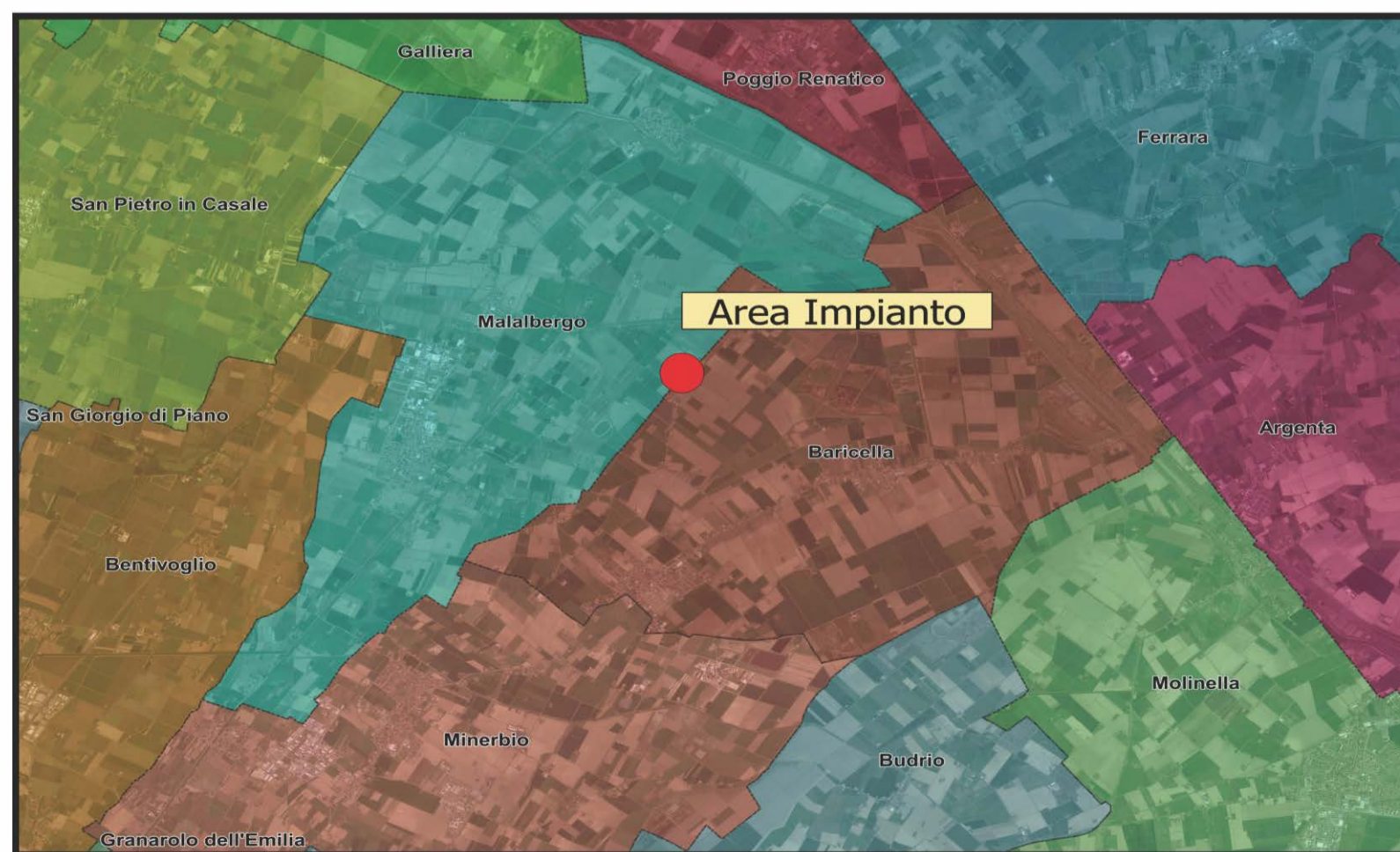

INQUADRAMENTO TERRITORIALE - SCALA 1:25.000

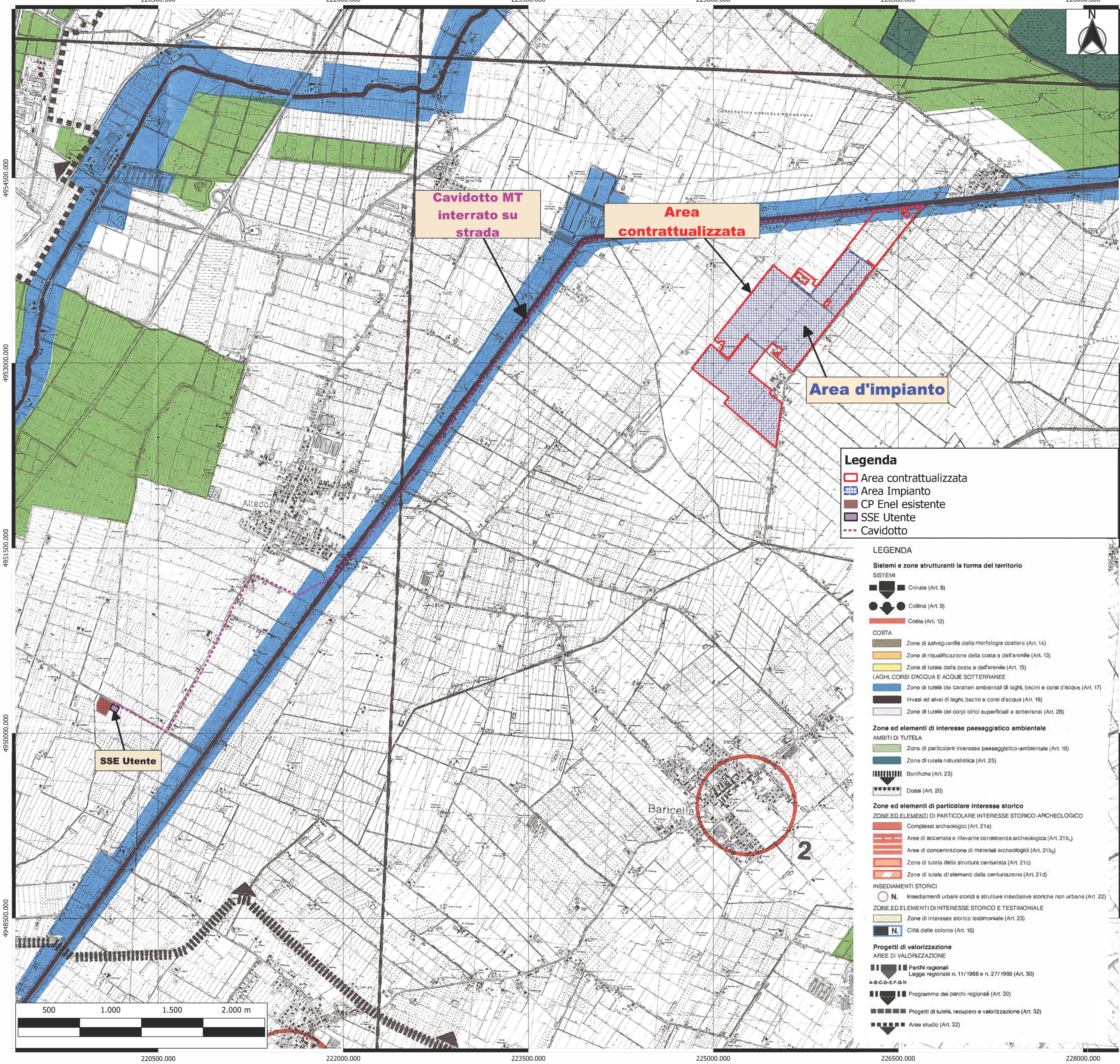

Cavidotto MT
 interrato su
 strada

Area
 contrattualizzata

Area d'impianto

SSE Utente

- Legenda**
- Area contrattualizzata
 - Area Impianto
 - CP Enel esistente
 - SSE Utente
 - Cavidotto

- LEGENDA**
- Sistemi e zone strutturanti la forma del territorio**
- SISTEMI**
- Crinale (Art. 9)
 - Collina (Art. 9)
 - Costa (Art. 12)
- COSTA**
- Zone di salvaguardia della morfologia costiera (Art. 14)
 - Zone di riqualificazione della costa e dell'arenale (Art. 13)
 - Zone di tutela della costa e dell'arenale (Art. 15)
- LAGHI, CORSI D'ACQUA E ACQUE SOTTERRANEE**
- Zone di tutela dei caratteri ambientali di laghi, bacini e corsi d'acqua (Art. 17)
 - Invasi ed alvei di laghi, bacini e corsi d'acqua (Art. 18)
 - Zone di tutela dei corpi idrici superficiali e sotterranei (Art. 28)
- Zone ed elementi di interesse paesaggistico ambientale**
- AMBITI DI TUTELA**
- Zone di particolare interesse paesaggistico-ambientale (Art. 19)
 - Zone di tutela naturalistica (Art. 25)
 - Bonifiche (Art. 23)
 - Dossi (Art. 20)
- Zone ed elementi di particolare interesse storico**
- ZONE ED ELEMENTI DI PARTICOLARE INTERESSE STORICO-ARCHEOLOGICO**
- Complessi archeologici (Art. 21a)
 - Aree di accertata e rilevante consistenza archeologica (Art. 21b.)
 - Aree di concentrazione di materiali archeologici (Art. 21b.)
 - Zone di tutela della struttura centuriata (Art. 21c)
 - Zone di tutela di elementi della centuriazione (Art. 21d)
- INSEDIAMENTI STORICI**
- Insegniamenti urbani storici e strutture insediative storiche non urbane (Art. 22)
- ZONE ED ELEMENTI DI INTERESSE STORICO E TESTIMONIALE**
- Zone di interesse storico testimoniale (Art. 23)
 - Città delle colonie (Art. 18)
- Progetti di valorizzazione**
- AREE DI VALORIZZAZIONE**
- Parchi regionali Legge regionale n. 11/1988 e n. 27/1988 (Art. 30)
 - Programma dei parchi regionali (Art. 30)
 - Progetti di tutela, recupero e valorizzazione (Art. 32)
 - Aree studio (Art. 32)

Inquadramento territoriale - PTPR-93 - CTR - Scala 1:15.000