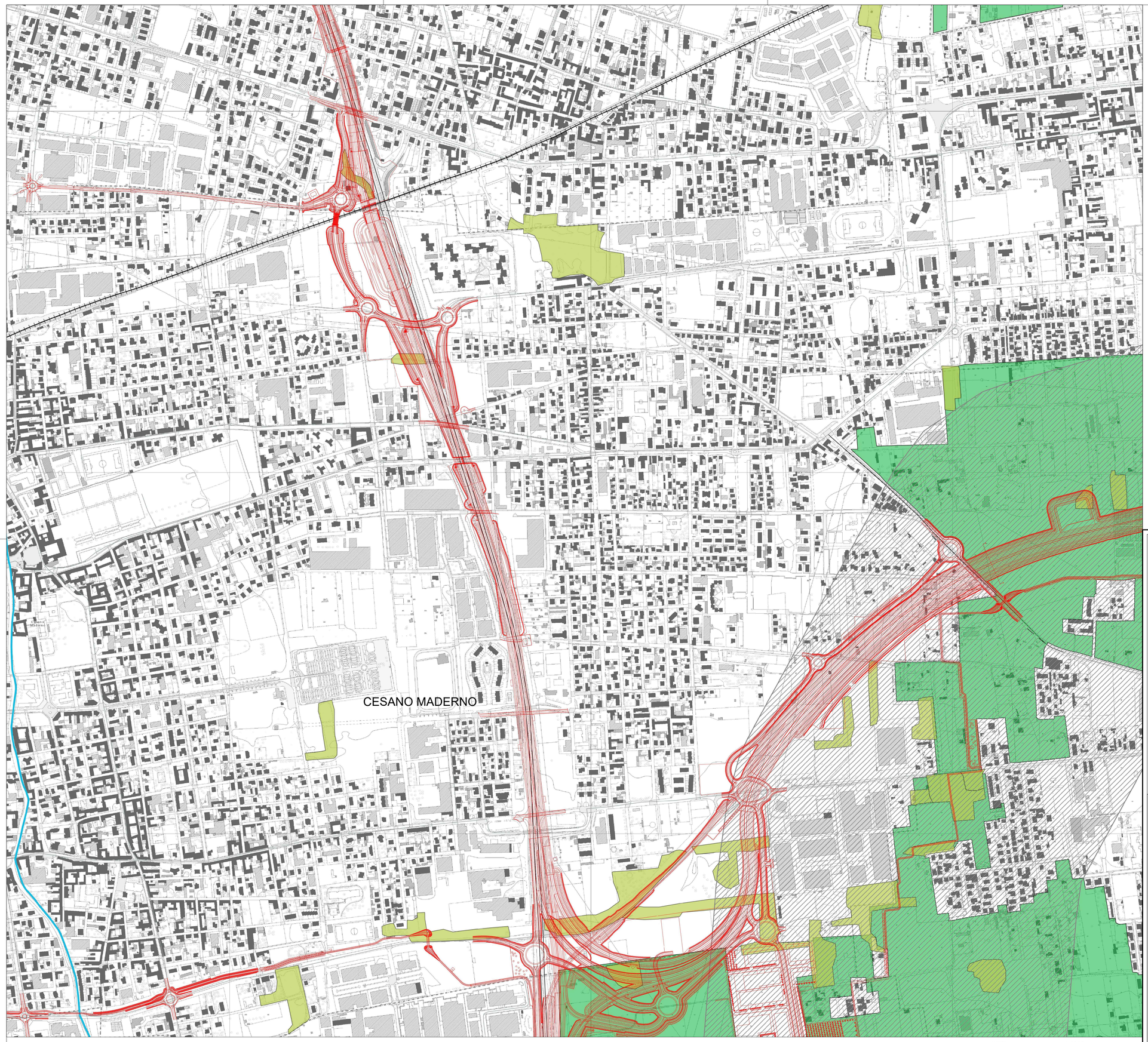

01 Reti ecologiche
Fonte Geoportale Lombardia Aggiornato al 2022

METRI 1:5000
0 50 100 250

LEGENDA

- Tracciato di progetto
- RER
- Elementi di secondo livello della RER
- Corridoi regionali di bassa moderata antropizzazione
- Unità foresali
- Parchi locali di interesse sovracomunali
- Idrografia
- VIABILITA'
- Strade secondarie
- Strade principali
- Rete ferroviaria
- Autostrade
- Limiti amministrativi

QUADRO DI UNIONE GENERALE

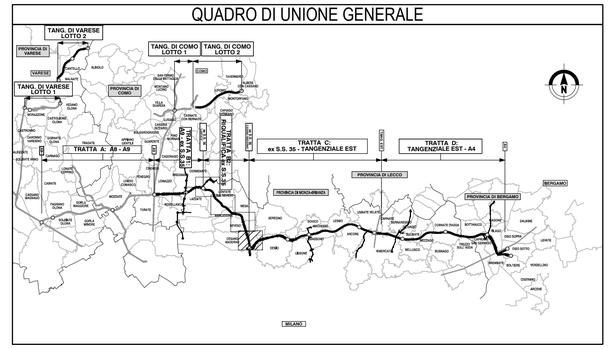

CONCESSIONI AUTOSTRADALI LOMBARDE
Autostrada Pedemontana Lombarda

COLLEGAMENTO AUTOSTRADALE
DALMINE-COMO-VARESE-VALICO DEL GAGGIOLO E OPERE AD ESSO CONNESSE

CODICE C.U.P. F11B06000270007

PROGETTO ESECUTIVO
TRATTA B2

ANALISI PAESISTICA
RETI ECOLOGICHE - TAV. 4

IDENTIFICAZIONE ELABORATO

FASE PROGETTUALE	AMBITO	TRATTA (WBS)	CATEGORIA	OPERA	PARTE DI OPERA	TIPO ELABORATO	PROGRESSIVA	REVISIONE ESTERNA
E	AM	B2	000	AT00	120	EC	004	A

DATA Giugno 2023
SCALA 1:5000

CONTRAENTE GENERALE

PEDELOMBARDA NUOVA S.c.p.A.

DATA	REVISIONE	
14 marzo 2023	Bozza	A01
Giugno 2023	Emissione	A02

ELABORAZIONE PROGETTUALE

PROGETTISTI
Proger s.p.a.
PROGER

RESPONSABILE INTEGRAZIONE PRESTAZIONI SPECIALISTICHE
Ing. Carlo Latorri

Redatto: Arch. A.Kipar
Visto: Ing. M.Larosa
Approvato: Ing. M.Sandrucci

CONCEDENTE
CONCESSIONI AUTOSTRADALI LOMBARDE

CONCESSIONARIO
Autostrada Pedemontana Lombarda

PROGETTISTA
PROGER ROCKSOIL

Il presente documento non potrà essere copiato, riprodotto o altrimenti pubblicato in tutto o in parte senza il consenso scritto di Autostrada Pedemontana Lombarda S. p. A. Ogni utilizzo non autorizzato sarà perseguito a norma di legge.
This document may not be copied, reproduced or published either in part or entirely without the written permission of Autostrada Pedemontana Lombarda S. p. A. Unauthorized use will be persecuted by law.