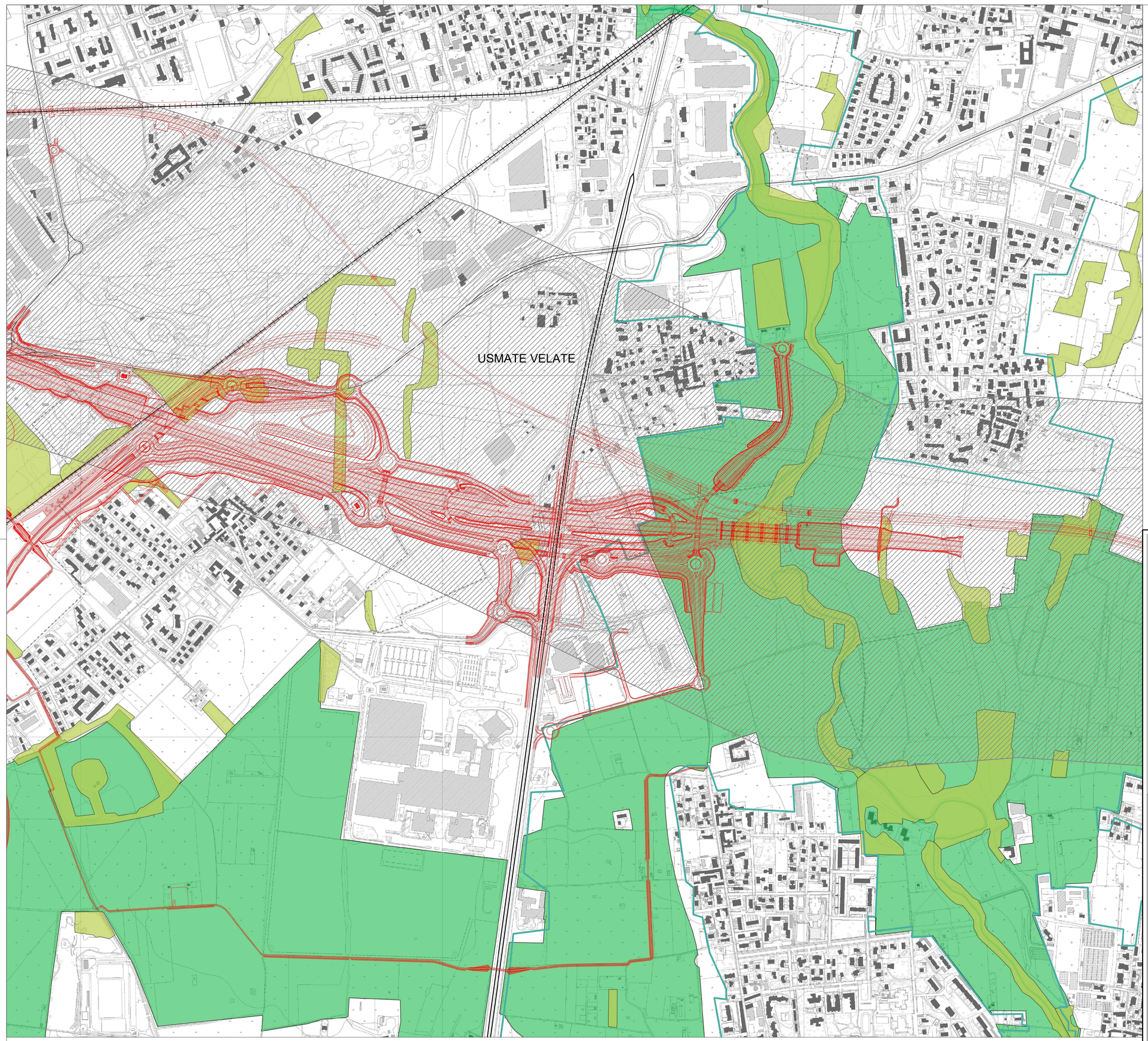

LEGENDA

- Tracciato di progetto
- RER
- Elementi di secondo livello della RER
- Corridoi regionali bassa - moderata antropiazzazione
- Unità foresali
- Parchi locali di interesse sovracomunale
- Idrografia
- VIABILITA'
- Strade secondarie
- Strade principali
- Rete ferroviaria
- Autostrada
- Limiti amministrativi

QUADRO DI UNIONE GENERALE

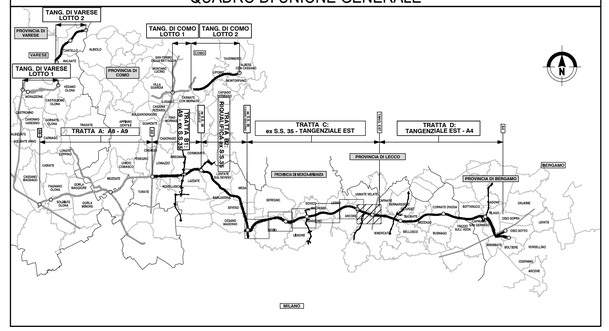

CONCESSIONI AUTOSTRADALI LOMBARDE

Autostrada Pedemontana Lombarda

COLLEGAMENTO AUTOSTRADALE

DALMINE-COMO-VARESE-VALICO DEL GAGGIOLO E OPERE AD ESSO CONNESSE

CODICE C.U.P. F11B06000270007

PROGETTO ESECUTIVO
TRATTA C

ANALISI PAESISTICA
RETI ECOLOGICHE - TAV. 6

IDENTIFICAZIONE ELABORATO

FASE PROGETTUALE	AMBITO	TRATTA (WBS)	CATEGORIA	OPERA	PARTE DI OPERA	TIPO ELABORATO	PROGRESSIVA	REVISIONE ESTERNA
E	AM	CC	000	AT00	120	EC	006	A

DATA Giugno 2023
SCALA 1:5000

CONTRAENTE GENERALE

PEDELOMBARDA NUOVA S.c.p.A.

DATA	REVISIONE	
14 marzo 2023	Bozza	A01
Giugno 2023	Emissione	A02

ELABORAZIONE PROGETTUALE

PROGETTISTI
Proger s.p.a.
PROGER

RESPONSABILE INTEGRAZIONE PRESTAZIONI SPECIALISTICHE
Ing. Carlo Latorti

Redatto: Arch. A. Kipar
Visto: Ing. M. Larosa
Approvato: Ing. M. Sandrucci

CONCEDENTE

CONCESSIONI AUTOSTRADALI LOMBARDE

CONCESSIONARIO

Autostrada Pedemontana Lombarda

PROGETTISTA

PROGER ROCKSOIL

Il presente documento non potrà essere copiato, riprodotto o altrimenti pubblicato in tutto o in parte senza il consenso scritto di Autostrada Pedemontana Lombarda S. p. A. Ogni utilizzo non autorizzato sarà perseguito a norma di legge.
This document may not be copied, reproduced or published either in part or entirely without the written permisson of Autostrada Pedemontana Lombarda S. p. A. Unauthorized use will be persecuted by law.

01 Reti ecologiche
Fonte Geoportale Lombardia Aggiornato al 2022

METRI 1:5000
0 50 100 250