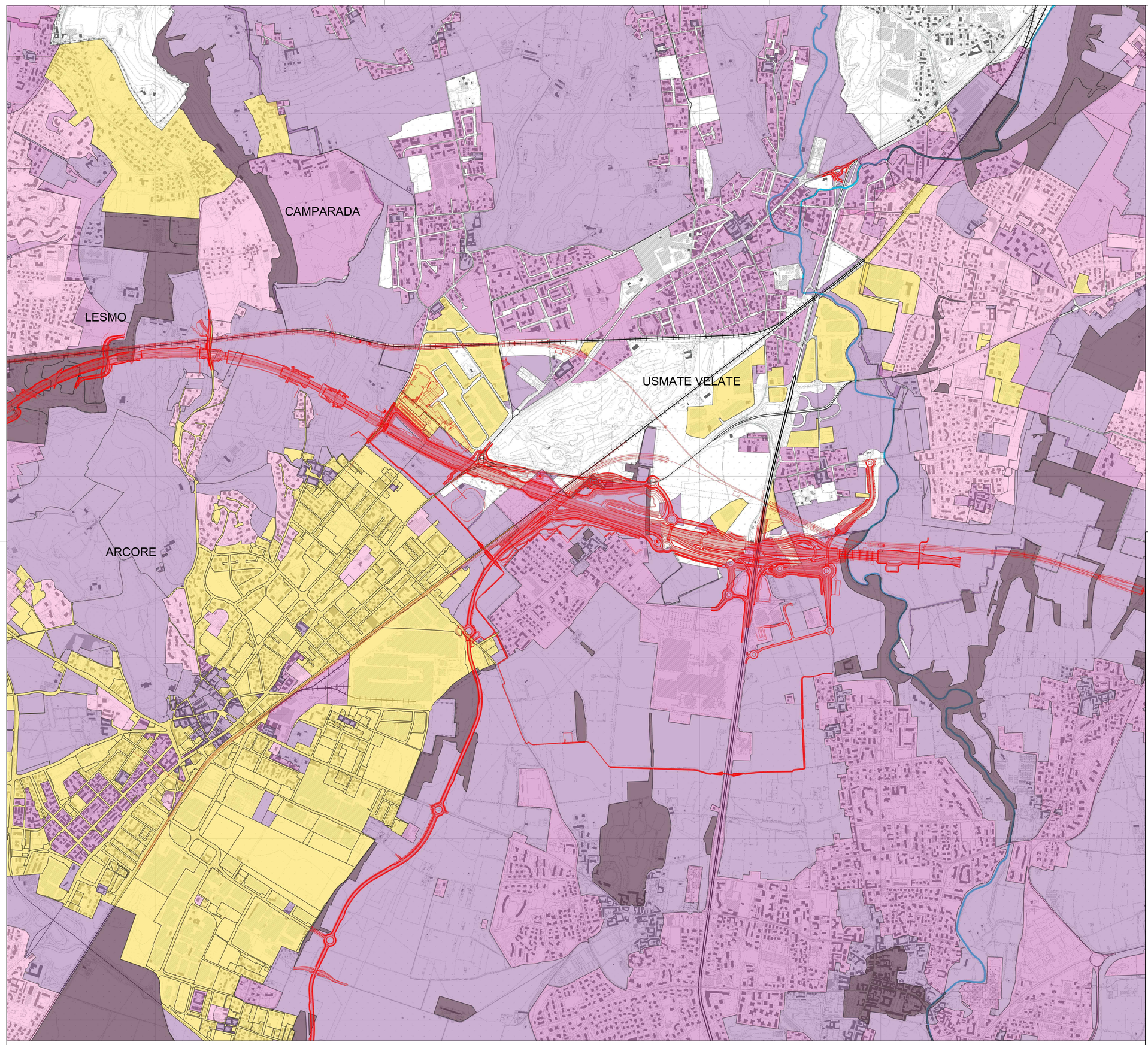

01 Quadro d'insieme degli ambiti - Classe di sentibilità paesistica
Fonte Geoportale Lombardia Aggiornato al 2022

METRI 1:10000
0 100 200 500

LEGENDA

Tracciato di progetto

CLASSI DI SENSIBILITA' PAESAGGISTICA

- Classe 1 - Sensibilità molto bassa
- Classe 2 - Sensibilità bassa
- Classe 3 - Sensibilità media
- Classe 4 - Sensibilità alta
- Classe 5 - Sensibilità molto alta

VIABILITA'

- Strade secondarie
- Strade principali
- Rete ferroviaria

Limiti amministrativi

QUADRO DI UNIONE GENERALE

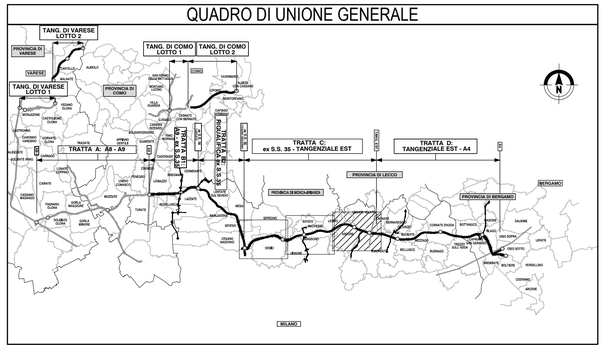

CONCESSIONI AUTOSTRADALI LOMBARDE

Autostrada Pedemontana Lombarda

COLLEGAMENTO AUTOSTRADALE

DALMINE-COMO-VARESE-VALICO DEL GAGGIOLO E OPERE AD ESSO CONNESSE

CODICE C.U.P. F11B06000270007

PROGETTO ESECUTIVO
TRATTA C

ANALISI PAESISTICA
QUADRO D'INSIEME DEGLI AMBITI - CLASSE DI SENSIBILITÀ PAESISITICA - TAV.3

IDENTIFICAZIONE ELABORATO

FASE PROGETTUALE	AMBITO	WBS TRATTA	WBS CATEGORIA	WBS OPERA	PARTE DI OPERA	TIPO ELABORATO	PROGRESSIVA	REVISIONE ESTERNA
E	AM	CC	000	AT00	120	IN	003	A

DATA Giugno 2023
SCALA 1:10000

CONTRAENTE GENERALE

PEDELOMBARDA NUOVA S.c.p.A.

DATA	REVISIONE	
14 marzo 2023	Bozza	A01
Giugno 2023	Emissione	A02

ELABORAZIONE PROGETTUALE

PROGETTISTI
Proger s.p.a.
PROGER
Resp. Arch. A. Kipar

RESPONSABILE INTEGRAZIONE PRESTAZIONI SPECIALISTICHE
Ing. Carlo Listeri
Resp. Ing. M.Larosa

Resp. Ing. M.Sandrucci

CONCEDENTE

CONCESSIONI AUTOSTRADALI LOMBARDE

CONCESSIONARIO

Autostrada Pedemontana Lombarda

PROGETTISTA

PROGER ROCKSOIL SPECIALISTICA

Il presente documento non potrà essere copiato, riprodotto o altrimenti pubblicato in tutto o in parte senza il consenso scritto di Autostrada Pedemontana Lombarda S. p. A. Ogni utilizzo non autorizzato sarà perseguito a norma di legge.
This document may not be copied, reproduced or published either in part or entirely without the written permisson of Autostrada Pedemontana Lombarda S. p. A. Unauthorized use will be persecuted by law.