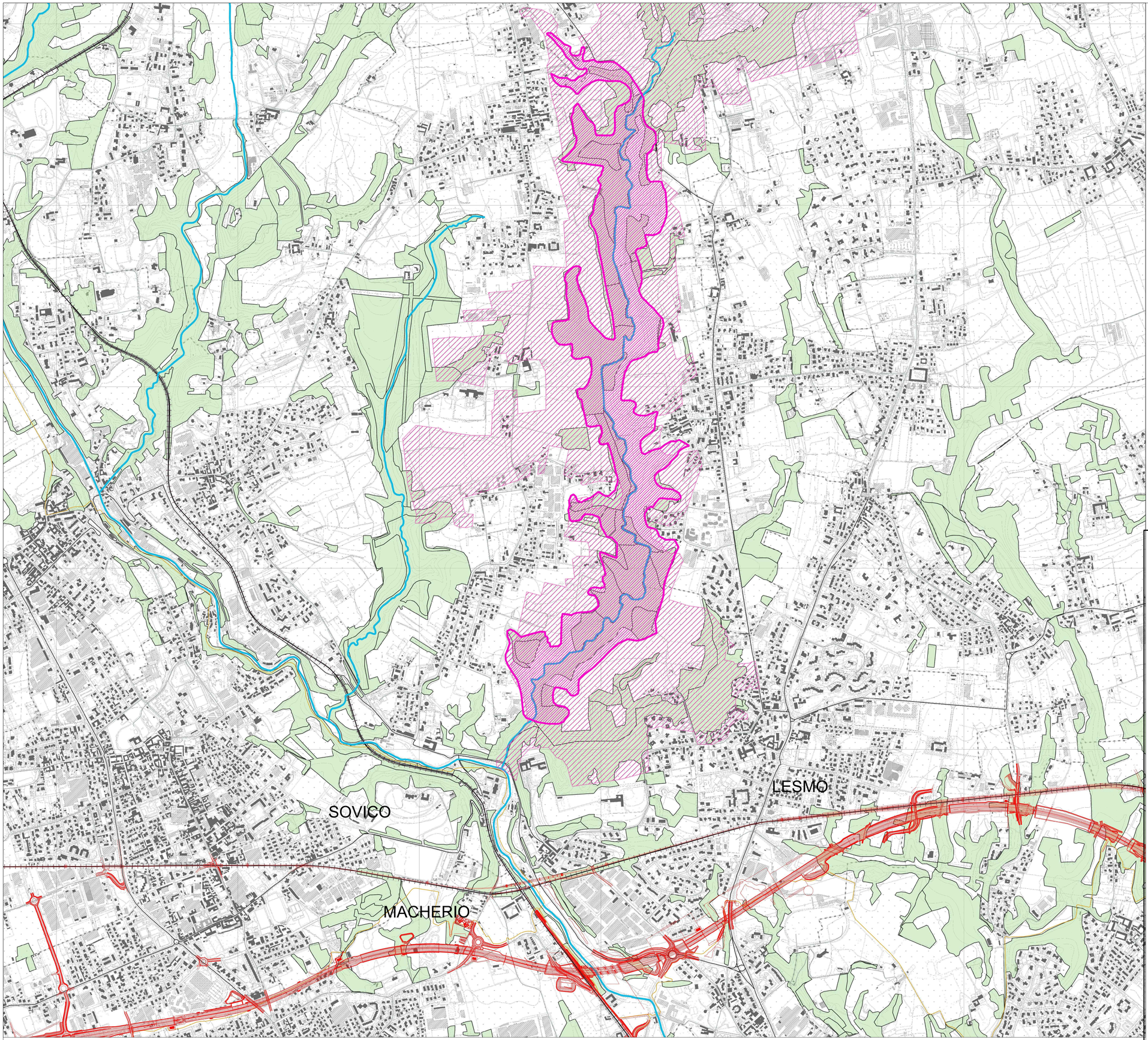

LEGENDA

- Tracciato di progetto
- Confini Valle del Rio Pegorino
- Bufferzone Valle del Rio Pegorino
- Fiumi, torrenti, corsi d'acqua pubblici

VIABILITA'

- PCIR
- Strade secondarie
- Strade principali
- Rete ferroviaria
- Interesezioni stradali
- Autostrade
- Carta forestale - Perimetro di bosco

- Limiti amministrativi

METRI 1:10000

0 100 200 500

01 Planimetria di inquadramento di area vasta - Valle del Rio Pegorino

Fonte Geoportale Lombardia aggiornato al 2022

QUADRO DI UNIONE GENERALE

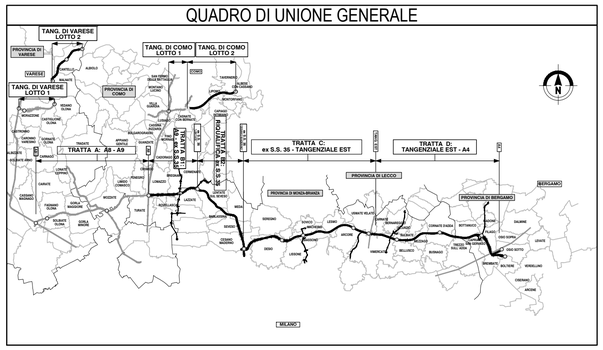

CONCESSIONI AUTOSTRADALI LOMBARDE

Autostrada Pedemontana Lombarda

COLLEGAMENTO AUTOSTRADALE

DALMINE-COMO-VARESE-VALICO DEL GAGGIOLO E OPERE AD ESSO CONNESSE

CODICE C.U.P.: F11B06000270007

PROGETTO ESECUTIVO
GENERALE DI PROGETTO

SITI DI IMPORTANZA COMUNITARIA
PLANIMETRIA D'INQUADRAMENTO DI AREA VASTA - VALLE DEL RIO PEGORINO

IDENTIFICAZIONE ELABORATO

FASE PROGETTUALE	AMBITO	TRATTA	CATEGORIA	OPERA	PARTE DI OPERA	TIPO ELABORATO	PROGRESSIVA	REVISIONE ESTERNA
E	AM	GE 000	GE00	124	IN		001	A

DATA Giugno 2023

SCALA 1:10000

CONTRAENTE GENERALE

PEDELOMBARDA NUOVA S.c.p.A.

DATA	REVISIONE	
7 aprile 2023	Bozza	A01
Giugno 2023	Emissione	A02

ELABORAZIONE PROGETTUALE

PROGETTISTI

Proger s.p.a.

RESPONSABILE INTEGRAZIONE PRESTAZIONI SPECIALISTICHE

Ing. Carlo Listori

Arch.A.Kaiser Ing.M.Larosa Ing. M.Sandrucci

CONCEDENTE

CONCESSIONI AUTOSTRADALI LOMBARDE

CONCESSIONARIO

Autostrada Pedemontana Lombarda

PROGETTISTA

PROGER ROCKSOIL

Il presente documento non potrà essere copiato, riprodotto o altrimenti pubblicato in tutto o in parte senza il consenso scritto di Autostrada Pedemontana Lombarda S. p. A. Ogni utilizzo non autorizzato sarà perseguito a norma di legge.
This document may not be copied, reproduced or published either in part or entirely without the written permission of Autostrada Pedemontana Lombarda S. p. A. Unauthorized use will be persecuted by law.