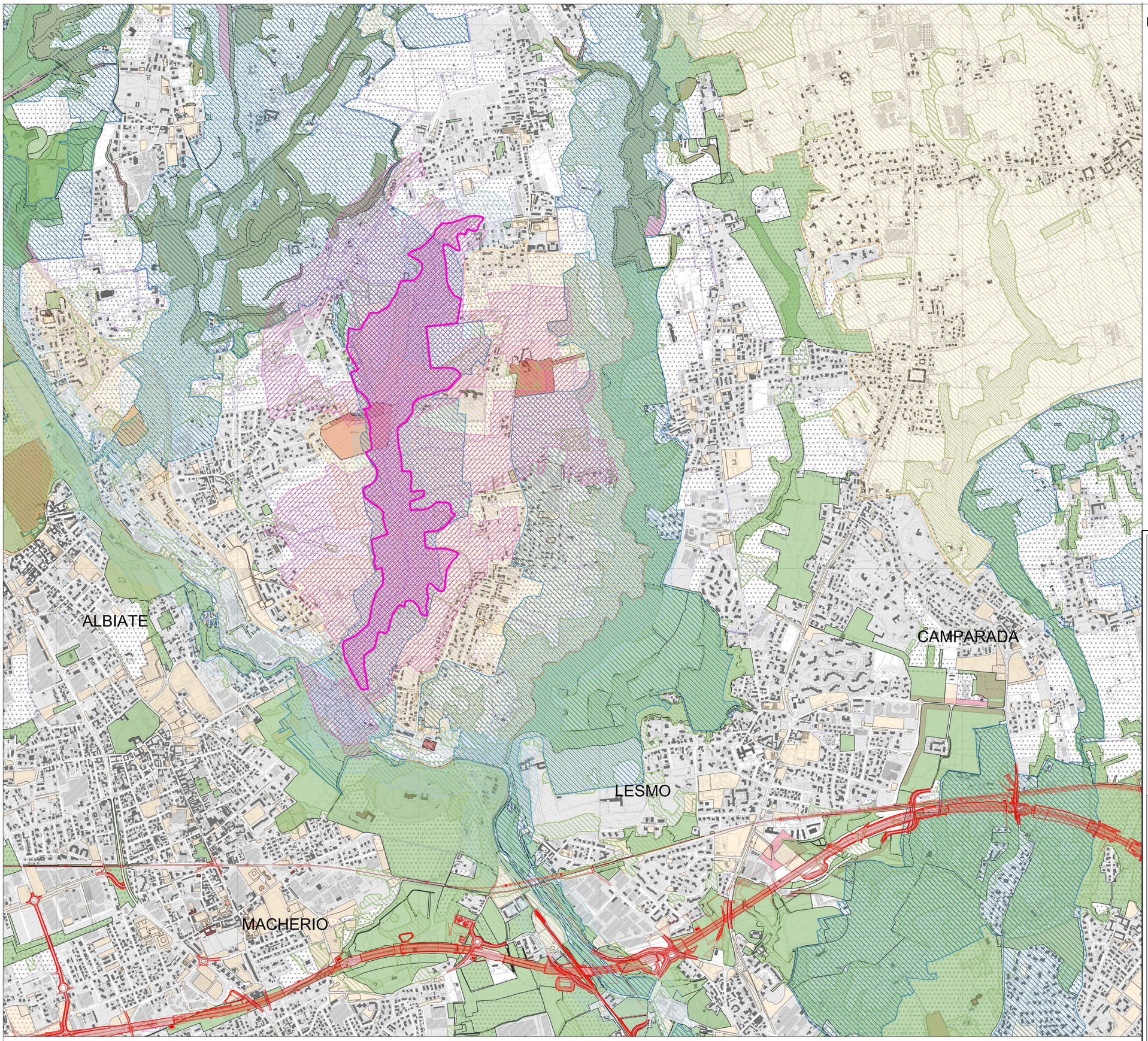

LEGENDA

- Tracciato di progetto
- Confini Valle del Rio Cantalupo
- Bufferzone Valle del Rio Cantalupo

VINCOLI PAESAGGISTICI D.Lgs 42 del 2004

- Aree rispetto corsi d'acqua tutelati Art.142
- Aree a vincolo idrogeologico ricognizione 2013
- Perimetro e Aree di notevole interesse pubblico
- Territori coperti da foreste e da boschi Art.142

PGT MONZA BRIANZA

- Aree di valore paesaggistico
- Servizi di livello comunale
- Beni storico culturali esistenti
- Aree non soggette a trasformazione urbanistica
- Aree di degrado
- Aree agricole
- Ambiti tessuto urbano consolidato

- Limiti amministrativi

QUADRO DI UNIONE GENERALE

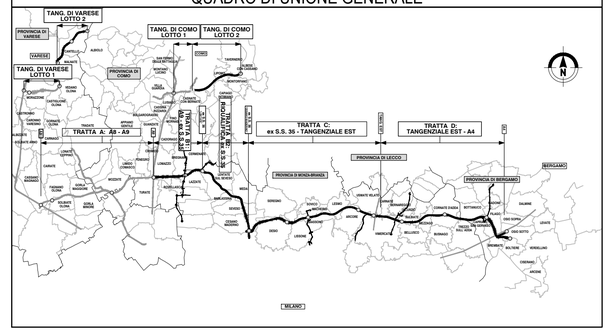

CONCESSIONI AUTOSTRADALI LOMBARDE

Autostrada Pedemontana Lombarda

COLLEGAMENTO AUTOSTRADALE

DALMINE-COMO-VARESE-VALICO DEL GAGGIOLO E OPERE AD ESSO CONNESSE

CODICE C.U.P. F11B06000270007

PROGETTO ESECUTIVO
GENERALE DI PROGETTO

SITI DI IMPORTANZA COMUNITARIA
TIPOLOGIE PROGETTUALI E AMBIENTE TUTELATO - VALLE DEL RIO CANTALUPO

IDENTIFICAZIONE ELABORATO

FASE PROGETTUALE	AMBITO	TRATTA (WBS)	CATEGORIA	OPERA	PARTE DI OPERA	TIPO ELABORATO	PROGRESSIVA	REVISIONE ESTERNA
E	AM	GE	000	GE00	124	TV	002	A

DATA Giugno 2023
SCALA 1:10000

CONTRAENTE GENERALE

PEDELOMBARDA NUOVA S.c.p.A.

DATA	REVISIONE	
7 Aprile 2023	Bozza	A01
Giugno	Emissione	A02

ELABORAZIONE PROGETTUALE

PROGETTISTI
Proger s.p.a.
PROGER

RESPONSABILE INTEGRAZIONE PRESTAZIONI SPECIALISTICHE
Ing. Carlo Lisiotti

Gruppo: Arch.A.Kipar
Visto: Ing.M.Larosa
Approvato: Ing. M.Sandrucci

CONCEDENTE

CONCESSIONI AUTOSTRADALI LOMBARDE

CONCESSIONARIO

Autostrada Pedemontana Lombarda

PROGETTISTA

PROGER ROCK SOIL

METRI 1:10000
0 100 200 500

Il presente documento non potrà essere copiato, riprodotto o altrimenti pubblicato in tutto o in parte senza il consenso scritto di Autostrada Pedemontana Lombarda S. p. A. Ogni utilizzo non autorizzato sarà perseguito a norma di legge.
This document may not be copied, reproduced or published either in part or entirely without the written permission of Autostrada Pedemontana Lombarda S. p. A. Unauthorized use will be persecuted by law.

01 Tipologie progettuali e ambiente tutelato - Valle del Rio Cantalupo
Fonte Geoportale Lombardia aggiornato al 2022