A8/A9

A4

Profilo: C-E-D
Scala: 5000:500
Q.Rif. : 160.00

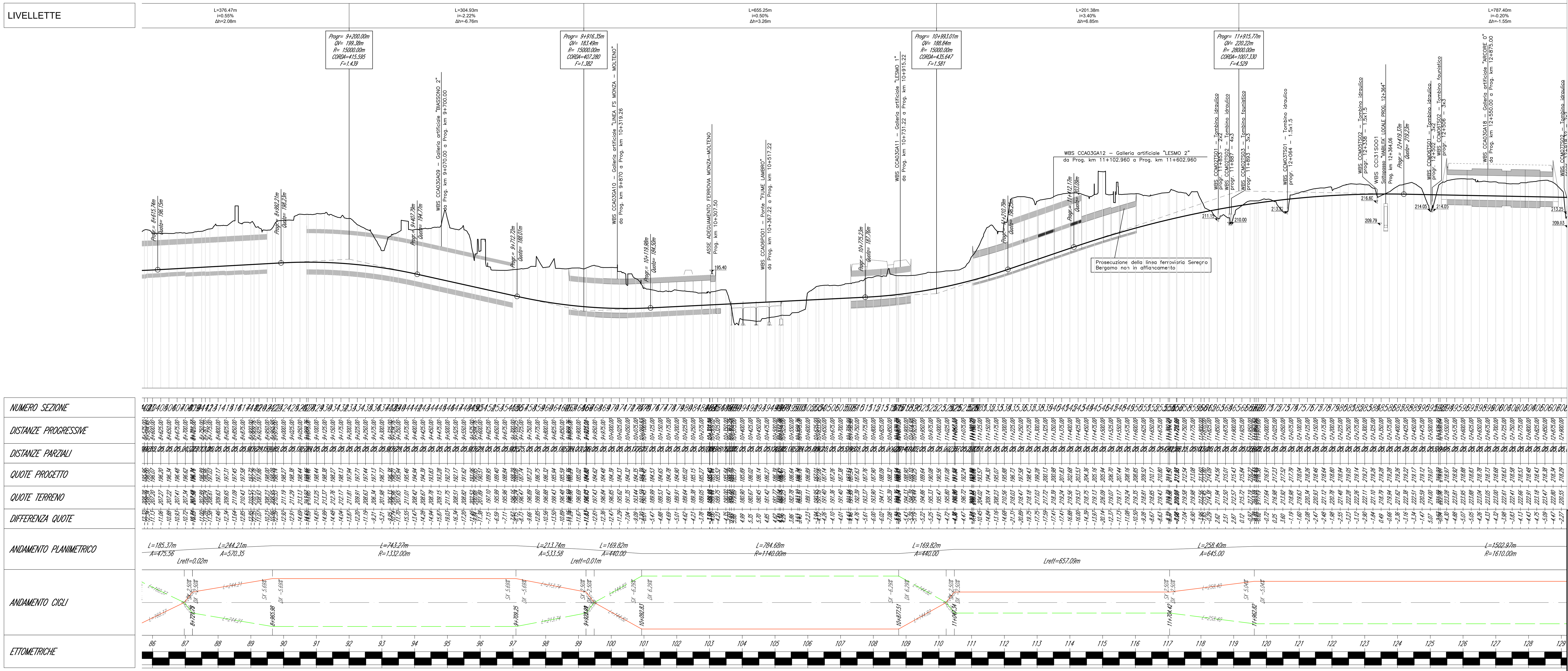


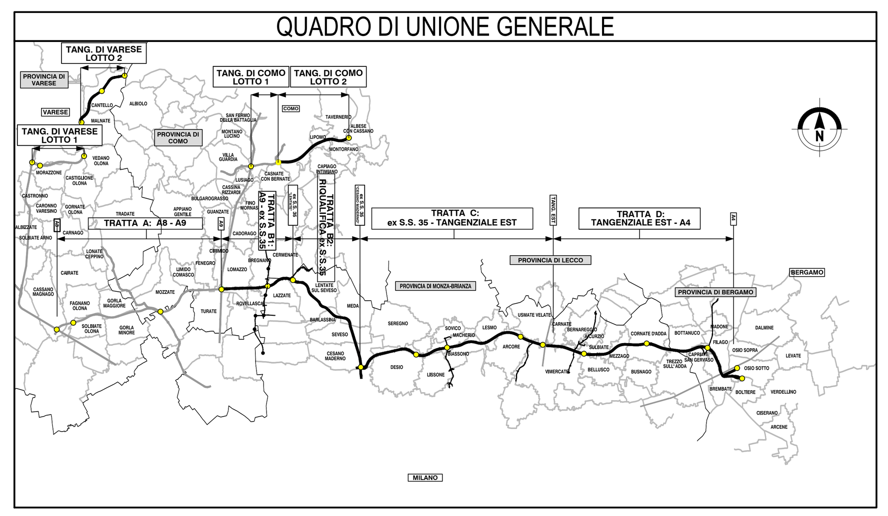


CONCESSIONI AUTOSTRADALI LOMBARDE — Autostrada Pedemontana Lombarda

**COLLEGAMENTO AUTOSTRADALE**

**DALMINE-COMO-VARESE-VALICO DEL GAGGIOLO E OPERE AD ESSO CONNESSE**

CODICE C.U.P. F11B06000270007

# PROGETTO ESECUTIVO
# GENERALE DI PROGETTO

**PROGETTO STRADALE**
**ASSE PRINCIPALE**
**PLANIMETRIA D'INSIEME E PROFILO GENERALE**
**PROFILO LONGITUDINALE GENERALE - CARREGGIATA EST - TAV. 3**

| IDENTIFICAZIONE ELABORATO | | | | | | | | |
|---|---|---|---|---|---|---|---|---|
| FASE PROGETTUALE | AMBITO | TRATTA | CATEGORIA | OPERA | PARTE DI OPERA | TIPO ELABORATO | PROGRESSIVA | REVISIONE ESTERNA |
| E | SD | CC | A00 | GE00 | 000 | PL | 003 | A |

DATA 30 Luglio 2023
SCALA 1:5000/500

CONTRAENTE GENERALE: PEDELOMBARDA NUOVA S.c.p.A.

| DATA | REVISIONE | |
|---|---|---|
| Aprile 2023 | Bozza | A01 |
| Luglio 2023 | Emissione per commenti | A02 |

ELABORAZIONE PROGETTUALE
PROGETTISTI: Ing. Alberto Rinaldi
RESPONSABILE INTEGRAZIONE PRESTAZIONI SPECIALISTICHE: Ing. Carlo Listorti
Redatto: Ing. Procopio Francesco — Visto: Ing. Andrea Molteni — Approvato: Ing.Enrico Moretti

CONCEDENTE: CONCESSIONI AUTOSTRADALI LOMBARDE
CONCESSIONARIO: Autostrada Pedemontana Lombarda
PROGETTISTA: PROGER, ROCKSOIL S.p.A.

Il presente documento non potrà essere copiato, riprodotto o altrimenti pubblicato in tutto o in parte senza il consenso scritto di Autostrada Pedemontana Lombarda S. p. A. Ogni utilizzo non autorizzato sarà perseguito a norma di legge.
This document may not be copied, reproduced or published either in part or entirely without the written permisson of Autostrada Pedemontana Lombarda S. p. A. Unauthorized use will be persecuted by law.

ESDCCA00GE00000PL003A.dwg