

LIVELLETTA L=409.00m
 H=0.34%
 ΔH=1.39m

Prog. 2+202.14m
 Qv= 136.58m
 A= 4000.00m
 C=004-397.159
 F=0.27%

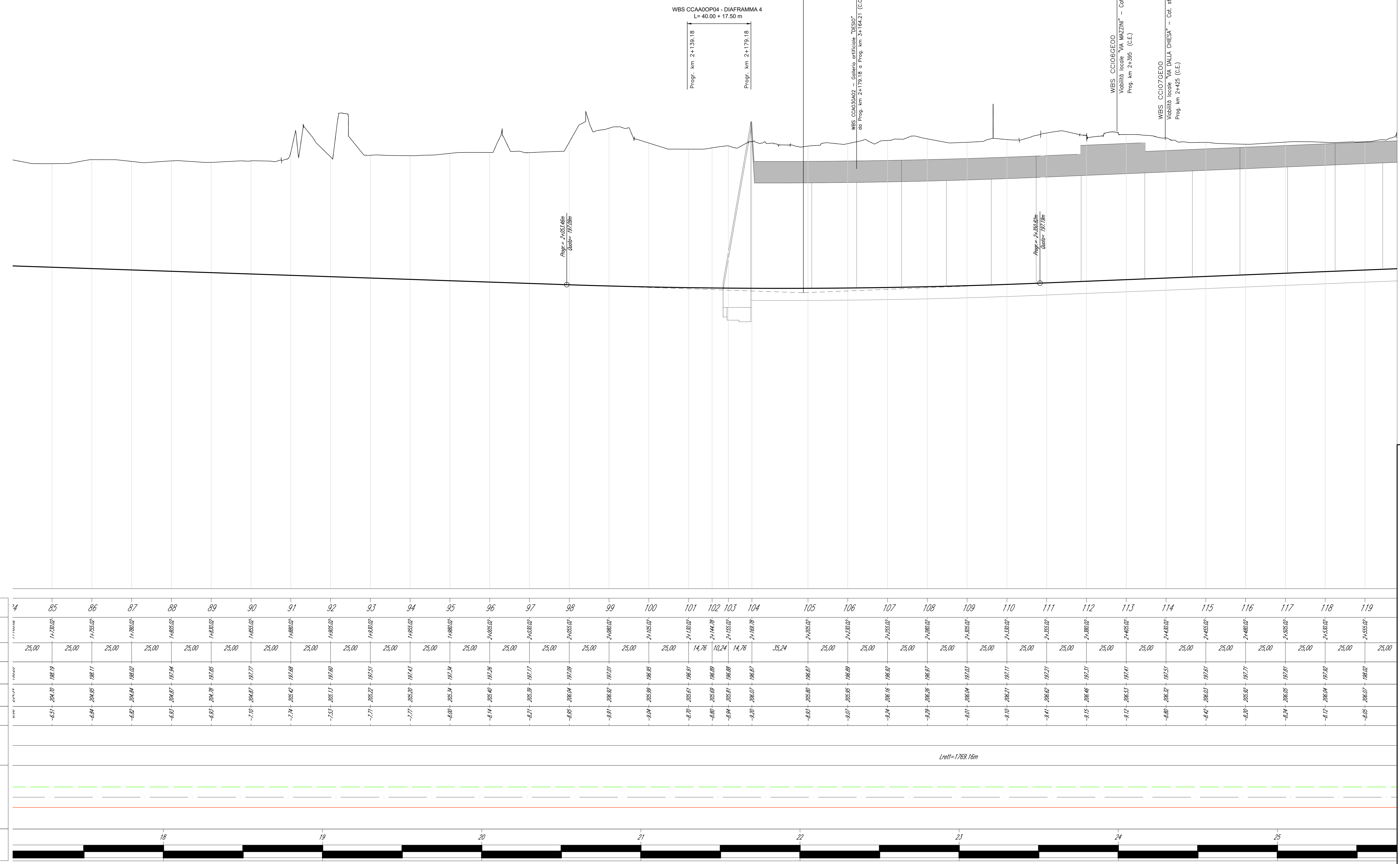

WBS CCAA00P04 - DIAFRAMMA 4
 L= 40.00 + 17.50 m
 Prog. km 2+130.18
 Prog. km 2+179.18

WBS CCAAS0A02 - Colonnati antiriscaldamento
 da Prog. km 2+179.18 a Prog. km 3+184.27 (CO)

WBS C0006000 - "SILVANOVALE" - Col. stradale E
 Prog. km 2+395 (C.E.)

WBS C0007000 - "VIA DELLA CHIESA" - Col. stradale FT
 Prog. km 2+425 (C.E.)

N.B.: La carreggiata Est si riferisce al senso di marcia direzione A4, la carreggiata Ovest a quello direzione AB/A9. Le sezioni indicate si riferiscono alla carreggiata Est.

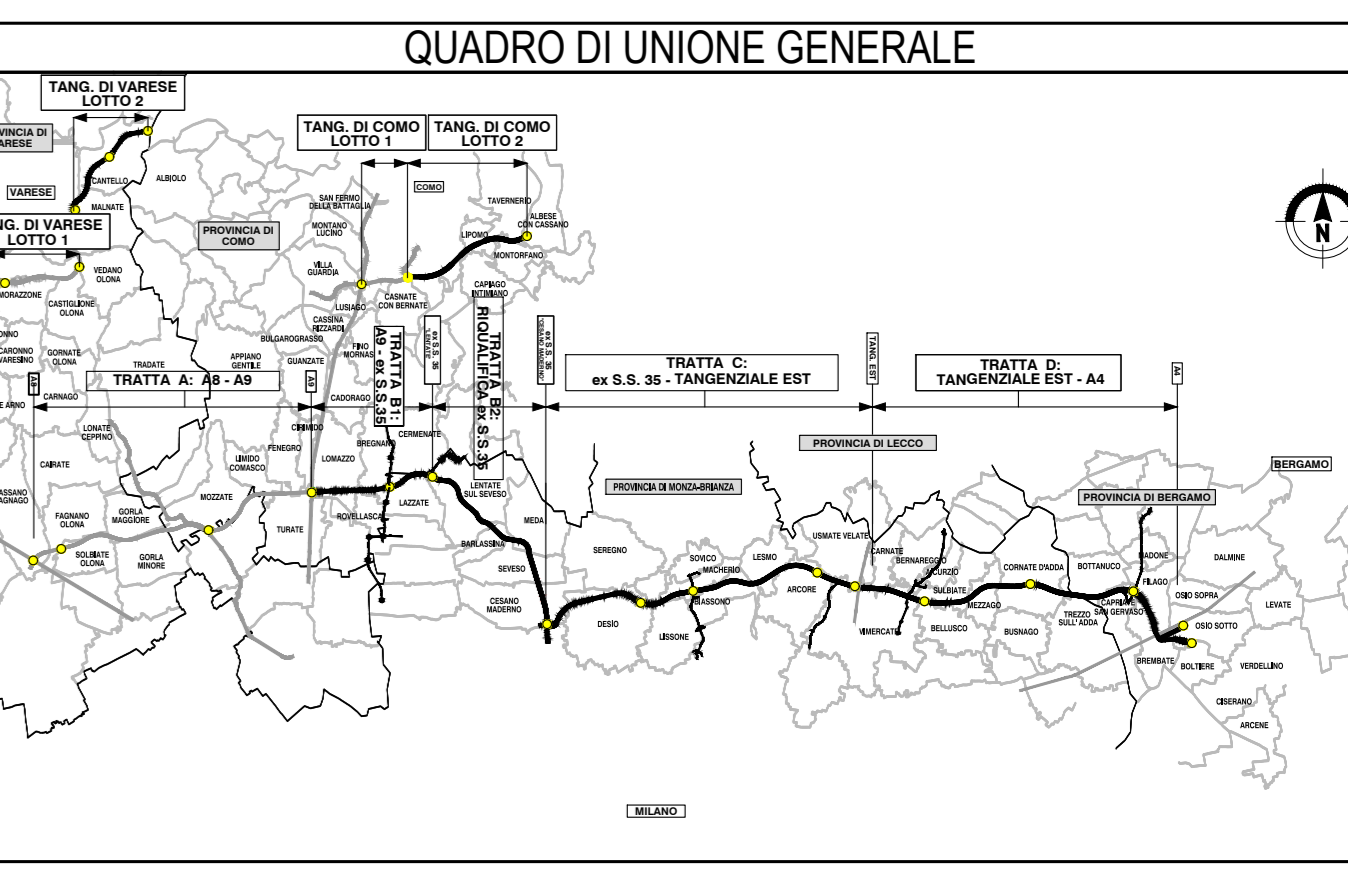
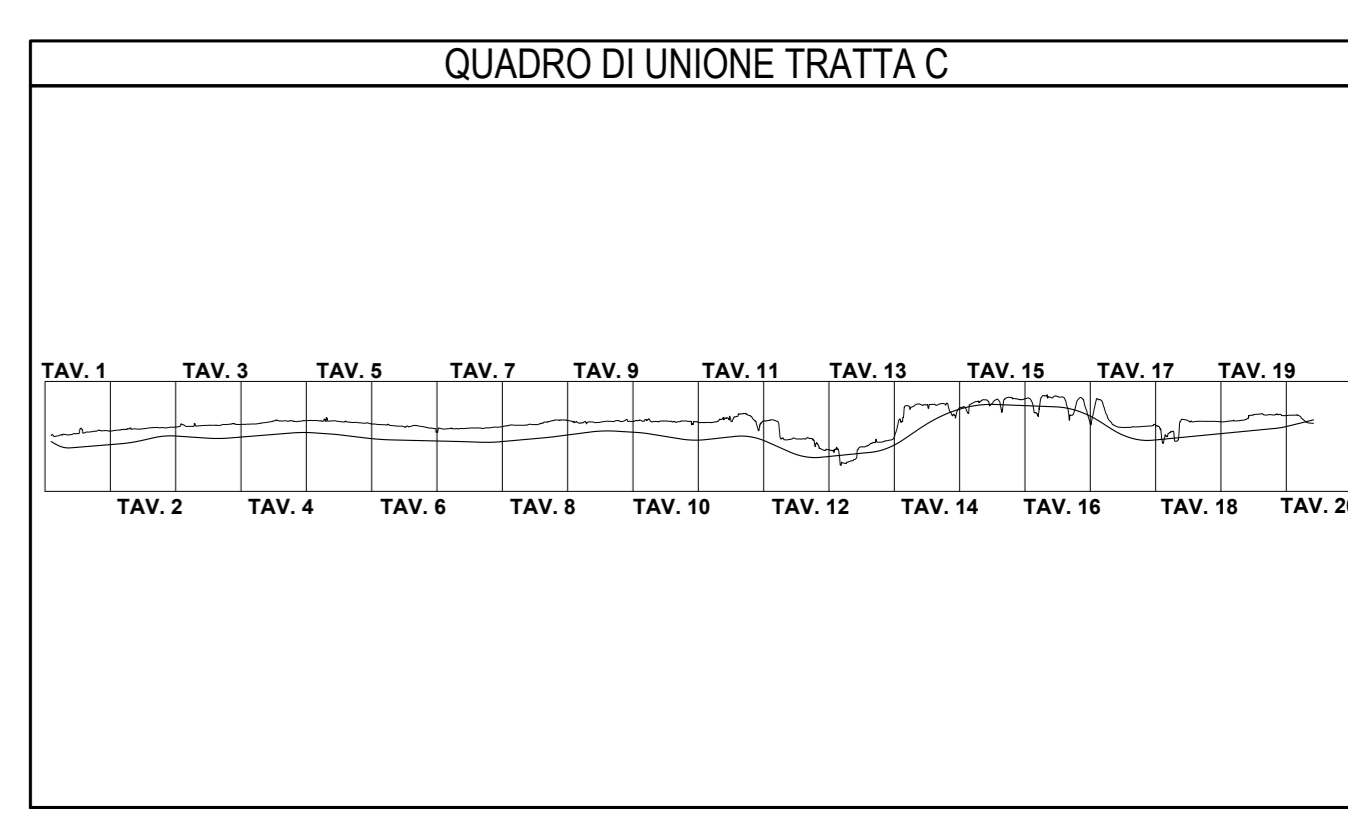

NUMERO SEZIONE	84	85	86	87	88	89	90	91	92	93	94	95	96	97	98	99	100	101	102	103	104	105	106	107	108	109	110	111	112	113	114	115	116	117	118	119			
DISTANZE PROGRESSIVE	1+730.02	1+735.02	1+740.02	1+745.02	1+750.02	1+755.02	1+760.02	1+765.02	1+770.02	1+775.02	1+780.02	1+785.02	1+790.02	1+795.02	1+800.02	1+805.02	1+810.02	1+814.76	1+818.76	1+822.76	1+826.76	1+830.76	1+834.76	1+838.76	1+842.76	1+846.76	1+850.76	1+854.76	1+858.76	1+862.76	1+866.76	1+870.76	1+874.76	1+878.76	1+882.76	1+886.76	1+890.76		
DISTANZE PARZIALI	25,00	25,00	25,00	25,00	25,00	25,00	25,00	25,00	25,00	25,00	25,00	25,00	25,00	25,00	25,00	25,00	25,00	14,76	10,24	14,76	35,24	25,00	25,00	25,00	25,00	25,00	25,00	25,00	25,00	25,00	25,00	25,00	25,00	25,00	25,00	25,00	25,00	25,00	
QUOTE PROGETTO	178,00	178,00	178,00	178,00	178,00	178,00	178,00	178,00	178,00	178,00	178,00	178,00	178,00	178,00	178,00	178,00	178,00	178,00	178,00	178,00	178,00	178,00	178,00	178,00	178,00	178,00	178,00	178,00	178,00	178,00	178,00	178,00	178,00	178,00	178,00	178,00	178,00	178,00	178,00
QUOTE TERRENO	178,00	178,00	178,00	178,00	178,00	178,00	178,00	178,00	178,00	178,00	178,00	178,00	178,00	178,00	178,00	178,00	178,00	178,00	178,00	178,00	178,00	178,00	178,00	178,00	178,00	178,00	178,00	178,00	178,00	178,00	178,00	178,00	178,00	178,00	178,00	178,00	178,00	178,00	178,00
DIFFERENZA QUOTE	0,00	0,00	0,00	0,00	0,00	0,00	0,00	0,00	0,00	0,00	0,00	0,00	0,00	0,00	0,00	0,00	0,00	0,00	0,00	0,00	0,00	0,00	0,00	0,00	0,00	0,00	0,00	0,00	0,00	0,00	0,00	0,00	0,00	0,00	0,00	0,00	0,00	0,00	0,00
ANDAMENTO PLANIMETRICO	L=1768.16m																																						
ANDAMENTO CGLI	[Green dashed line]																																						
ETOMETRICHE	[Black and white scale bar]																																						

**COLLEGAMENTO AUTOSTRADALE
 DALMINE-COMO-VARESE-VALICO DEL GAGGIOLO E OPERE AD ESSO CONNESSE**

**PROGETTO ESECUTIVO
 GENERALE DI PROGETTO**

**PROGETTO STRADALE
 ASSE PRINCIPALE
 PROFILO LONGITUDINALE
 PROFILO LONGITUDINALE CARREGGIATA OVEST - TAV. 23**

IDENTIFICAZIONE ELABORAZIONE		CONTRAENTE GENERALE	
PROGETTORE	PEDELOMBARDA NUOVA S.p.A.	CONTRATTORE	PEDELOMBARDA NUOVA S.p.A.
DATA	Aprile 2023	PROGETTORE	PEDELOMBARDA NUOVA S.p.A.
REVISIONE		CONTRAENTE	PEDELOMBARDA NUOVA S.p.A.
ELABORAZIONE PROGETTUALE		PROGETTORE	PEDELOMBARDA NUOVA S.p.A.
RESPONSABILE INTERAGIUNTO		CONTRAENTE	PEDELOMBARDA NUOVA S.p.A.
RESPONSABILE PROGETTORE		PROGETTORE	PEDELOMBARDA NUOVA S.p.A.
RESPONSABILE SPECIALISTICO		CONTRAENTE	PEDELOMBARDA NUOVA S.p.A.
RESPONSABILE VERIFICAZIONE		PROGETTORE	PEDELOMBARDA NUOVA S.p.A.