

Profilo: RAMO 13 SV2 - (16)
Scala: 1000:100 - Q.Rif. : 185.00

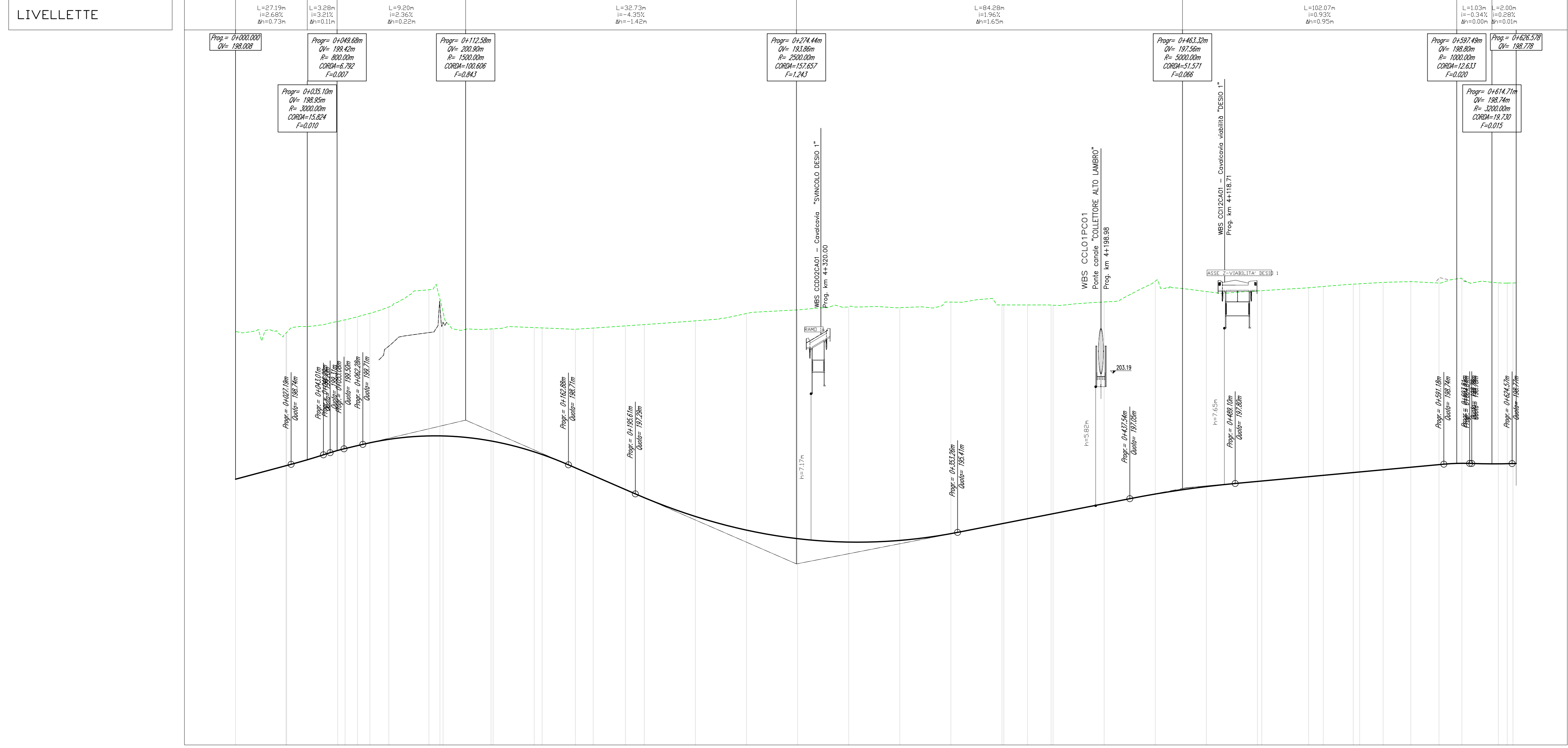

NUMERO SEZIONE	1	2	4,5	6	7	8	9	10	11	12,3	14,5	16	17	18	19	20	21	22	23	24	25	26	28	200	31	32	33	34,5	36	37	38,9	40	41	42	43	44	46				
DISTANZE PROGRESSIVE	0+000,00	0+040,00	0+080,00	0+120,00	0+160,00	0+200,00	0+240,00	0+280,00	0+320,00	0+360,00	0+400,00	0+440,00	0+480,00	0+520,00	0+560,00	0+600,00	0+640,00	0+680,00	0+720,00	0+760,00	0+800,00	0+840,00	0+880,00	0+920,00	0+960,00	1+000,00	1+040,00	1+080,00	1+120,00	1+160,00	1+200,00	1+240,00	1+280,00	1+320,00	1+360,00	1+400,00	1+440,00	1+480,00			
DISTANZE PARZIALI		24,69	0,31	25,00	39,00	0,00	1,27	19,63	3,00	23,47	1,03	20,12	3,28	16,28	8,72	15,78	9,22	25,00	25,00	25,00	25,00	25,00	25,00	25,00	25,00	25,00	25,00	25,00	25,00	25,00	25,00	25,00	25,00	25,00	25,00	25,00	25,00	25,00	25,00		
QUOTE PROGETTO																																									
QUOTE TERRENO																																									
DIFFERENZA QUOTE																																									
ANDAMENTO PLANIMETRICO	L=28,90m A=85,00 R=250,00m		L=12,15m A=85,00 R=250,00m		L=28,90m A=85,00 R=250,00m		L=24,50m A=70,00 R=200,00m		L=40,25m A=70,00 R=200,00m		L=24,50m A=70,00 R=200,00m		L=21,15m A=590,00m R=185,13m		L=30,10m A=85,00 R=240,00m		L=29,27m A=81,00 R=240,00m		L=27,34m A=81,00 R=240,00m		L=28,04m A=85,20 R=250,00m		L=8,22m A=85,20 R=250,00m																		
ANDAMENTO CIGLI	Sinistra		Sinistra		Sinistra		Sinistra		Sinistra		Sinistra		Sinistra		Sinistra		Sinistra		Sinistra		Sinistra		Sinistra		Sinistra		Sinistra		Sinistra		Sinistra		Sinistra		Sinistra		Sinistra				
ETTOMETRICHE	00		01		02		03		04		05		06																												

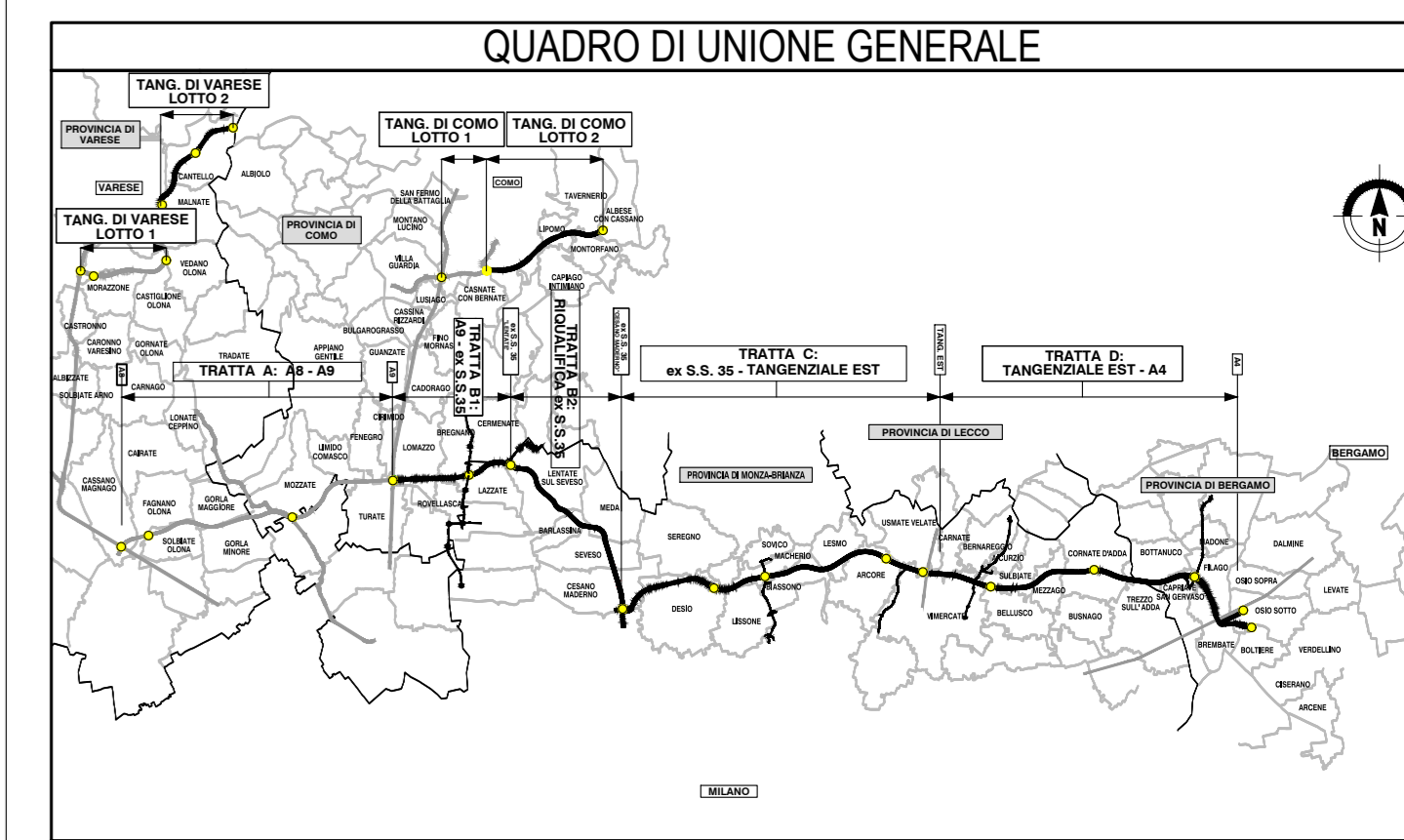

CONCESSIONE AUTOSTRADALE
DALMINE-COMO-VARESE-VALICO DEL GAGGIOLO E OPERE AD ESSO CONNESSE

PROGETTO ESECUTIVO
TRATTA C

PROGETTO STRADALE
SVINCOLO DI DESIO - INTERCONNESSIONE SS.36
PROFILO LONGITUDINALE
PROFILO LONGITUDINALE RAMPA "13"

IDENTIFICAZIONE ELABORAZIONE	CONTRAENTE GENERALE
FASE PROGETTUALE ANNO TRATTA CANTIERI OPERA FASE LAVORI TEMPO LAVORO PROIEZIONE SEZIONALE ESTERNA	PEDELOMBARDA NUOVA S.p.A. DATA REVISIONE ELABORAZIONE PROGETTUALE RESPONSABILE INTERADAZIONE PROIEZIONE SPECIFICAZIONE ING. Carlo Lorenzini
DATA 30 luglio 2023 SCALA 1:1000/1:100	CONCESSIONARIO CONCESSIONE AUTOSTRADALE DALMINE-COMO-VARESE-VALICO DEL GAGGIOLO E OPERE AD ESSO CONNESSE PRODOTTO PEDELOMBARDA NUOVA S.p.A.