

E ZONA AGRICOLA

IL COMUNE DI MAFALDA NON HA ADOTTATO NESSUN PRG, E' SOLO PRESENTE UN PIANO DI FABBRICAZIONE NELL'AREA DEL CENTRO URBANO

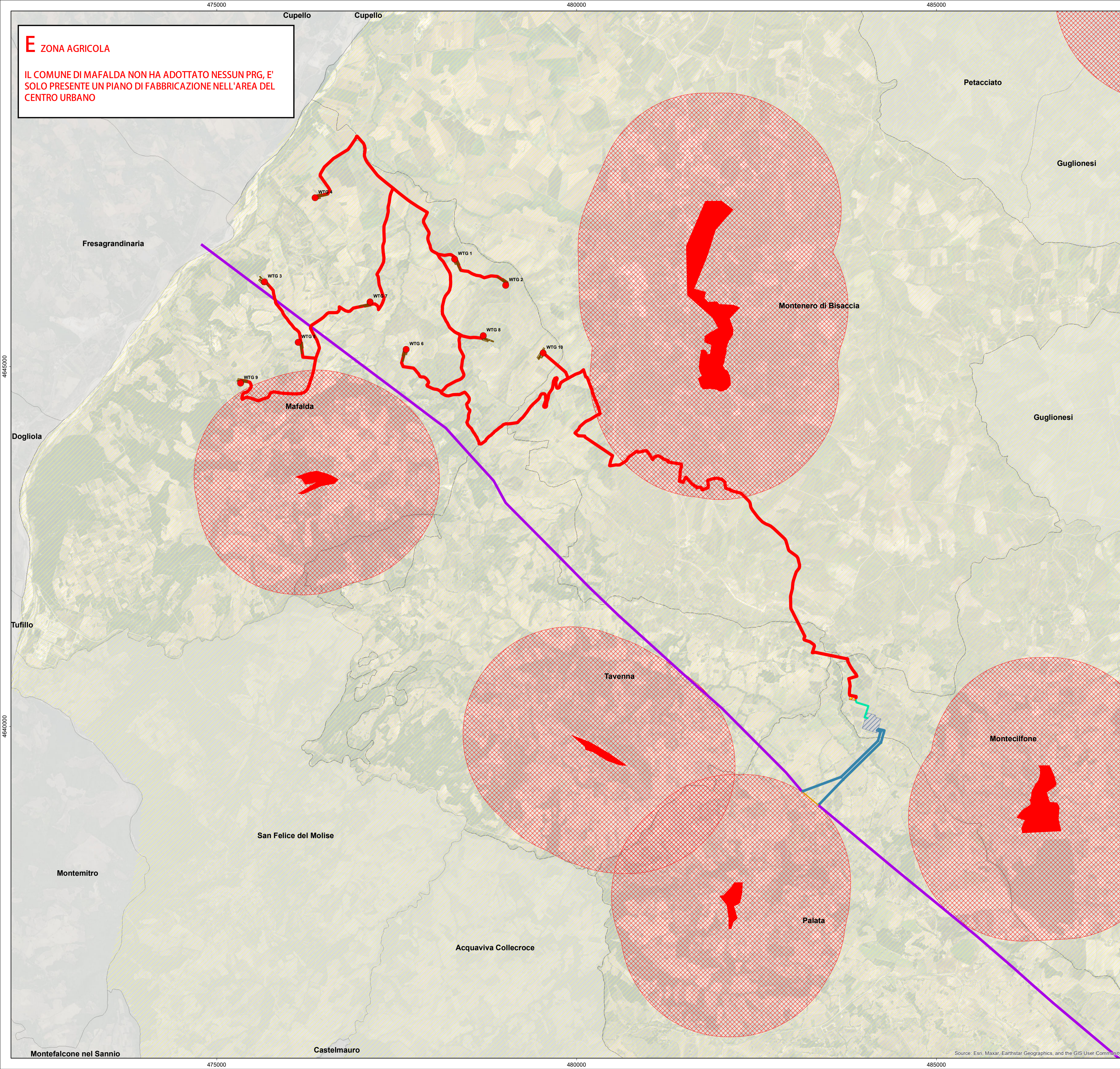

Interventi in progetto

- Areogeneratori in progetto
 - + Piazzole
 - Cavidotto MT
 - ▨ Sottostazione elettrica
 - Cavidotto AT
 - ▨ SE Montecifone Terna
- Raccordi AT**
- Linee Aeree AT**
- Elettrodotto a 380 kV esistente Larino-Gissi
 - Nuovi raccordi di progetto
 - Tratto da demolire

LEGENDA

- + Area urbana interessata da diversa zonizzazione
- ▨ Fascia di rispetto area urbana
- ▨ Zone Agricole

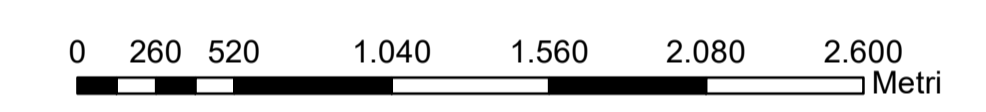
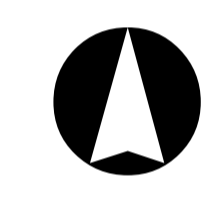

REGIONE MOLISE
Provincia di
CAMPOBASSO
MAFALDA

OGGETTO

PROGETTO PER LA REALIZZAZIONE DI UN IMPIANTO EOLICO NEL COMUNE DI MAFALDA NELLE LOCALITA' LA POSTA DI CANZANO, MACCHIA S. LUCIA E S. ROCCO

COMITENTE

Q-ENERGY RENEWABLES 2 SRL
Via Vitor Pisani, 6/A - 20124 Milano (MI)
PEC: qenergyrenewables2rli@legalmail.it
P.IVA: 12680070963

PROGETTAZIONE

Codice Commessa PHEEDRA: 23_24_ED_MFD

PHEEDRA S.p.A. Via Lago di Nemi, 90
74121 - Taverio
Tel. 099.7722322 - Fax 099.8870285
e-mail: info@pheedra.it - web: www.pheedra.it

Direttore Tecnico: Dott. Ing. Angelo Micolucci

ORDINE INGEGNERI PROVINCIA TARANTO
Sezione A
Dott. Ing. MICOLUCCI Angelo
n° 1851

REV.	DATA	ATTIVITA'	REDATTO	VERIFICATO	APPROVATO
1	Settembre 2023	PRIMA EMISSIONE	MS	AM	VS

OGGETTO DELL'LABORATO

INQUADRAMENTO SU STRUMENTO URBANISTICO

FORMATO	SCALA	CODICE DOCUMENTO				NOME FILE	FOGLI
A1	1:25.000	SOC	DISC	TIPO DOC	PROG	REV.	
		MFD	CIV	TAV	009	01	MFD-CIV-TAV-009_01

Source: Esri, Maxar, Earthstar, Geographics, and the GIS User Community