

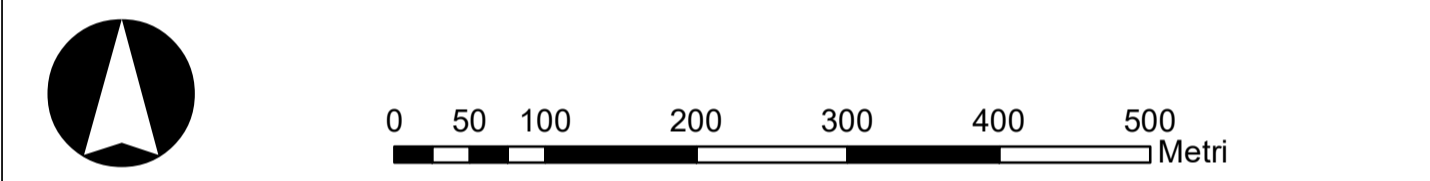

**LEGENDA**

-  Area di rilievo 1 km
-  Punti rilievo (in m)
-  Areogeneratori in progetto
-  Piazzole
-  Cavidotto MT
-  Sottostazione elettrica
-  Cavidotto AT
-  SE Montecifone Terna

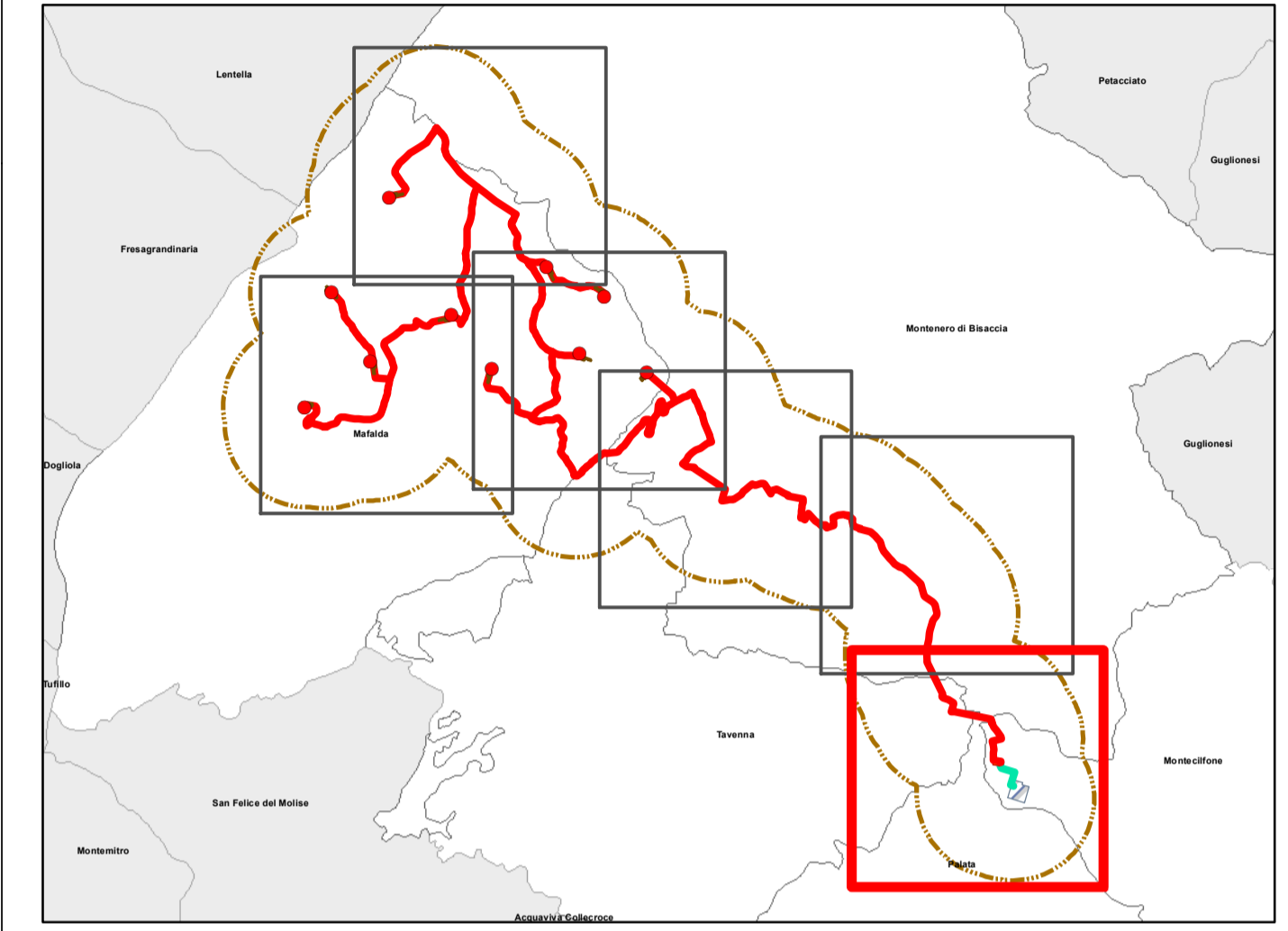



**REGIONE MOLISE**  
 Provincia di  
**CAMPOBASSO**  
 MAFALDA



---

OGGETTO

PROGETTO PER LA REALIZZAZIONE DI UN IMPIANTO EOLICO NEL COMUNE DI MAFALDA NELLE LOCALITA' LA POSTA DI CANZANO, MACCHIA S. LUCIA E S. ROCCO

---

COMMITTENTE

**Q-ENERGY RENEWABLES 2 SRL**  
Via Vittor Pisani, 6/A - 20124 Milano (MI)  
 PEC: qenergyrenewables2@legalmail.it  
 P.IVA: 12680070953

---

PROGETTAZIONE

Codice Commessa PHEEDRA\_23\_24\_ED\_MFD



PHEEDRA S.p.A. Via Lago di Nemi, 90  
 74121 - Taranto  
 Tel. 099.7722322 - Fax 099.0870285  
 e-mail: info@pheedra.it - web: www.pheedra.it

**Direttore Tecnico : Dott. Ing. Angelo Micolucci**

ORDINE INGEGNERI PROVINCIA TARANTO  
 Sezione A  
 Dott. Ing. MICOLUCCI Angelo  
 n° 1851

---

1	Settembre 2023	PRIMA EMISSIONE	MS	AM	VS
REV.	DATA	ATTIVITA'	REDATTO	VERIFICATO	APPROVATO

---

OGGETTO DELL'LABORATO

**RILIEVO PLANOALTIMETRICO**

---

FORMATO	SCALA	CODICE DOCUMENTO					NOME FILE	FOGLI
		SOC.	DESC.	TIPO DOC.	PRG.	REV.		
A1	1:5.000	MFD	CIV	TAV	027	01	MFD-CIV-TAV-029_01	



### LEGENDA

- Area di rilievo 1 km
- Punti rilievo (in m)
- Areogeneratori in progetto
- Piazzole
- Cavidotto MT
- Sottostazione elettrica
- Cavidotto AT
- SE Montecilfone Terna

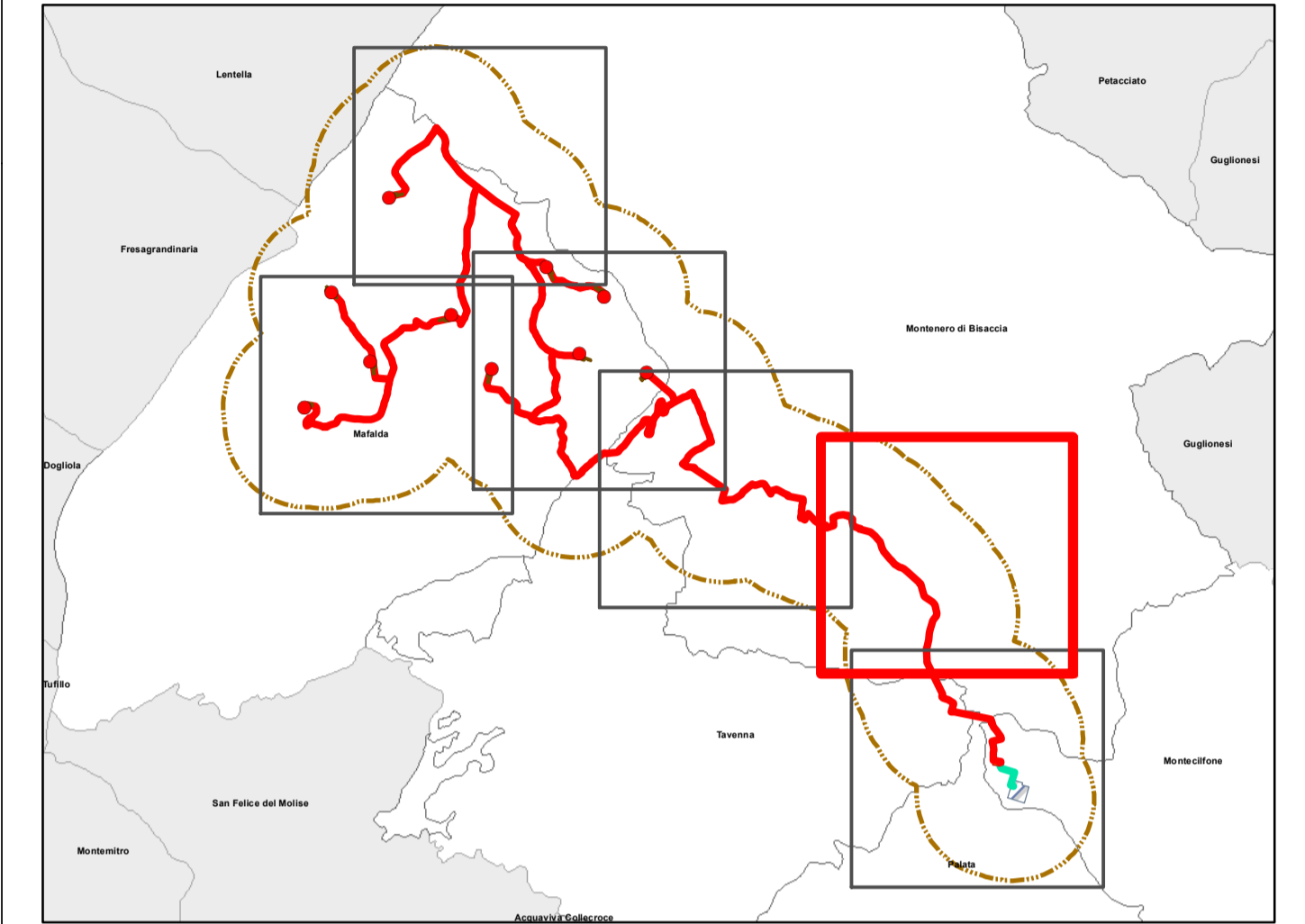

0 50 100 200 300 400 500 Metri

	<div style="display: inline-block; vertical-align: middle; text-align: center;"> <b>REGIONE MOLISE</b>          Provincia di  <b>CAMPOBASSO</b>          MAFALDA       </div>												
<b>OGGETTO</b>	<b>PROGETTO PER LA REALIZZAZIONE DI UN IMPIANTO EOLICO          NEL COMUNE DI MAFALDA NELLE LOCALITA' LA POSTA DI          CANZANO, MACCHIA S. LUCIA E S. ROCCO</b>												
<b>COMITENTE</b>	<b>Q-ENERGY RENEWABLES 2 SRL</b> <small>Via Vittor Pisani, 6/A - 20124 Milano (MI)          PEC: qenergyrenewables2rli@legalmail.it          P.IVA: 12680070203</small>												
<b>PROGETTAZIONE</b>	<small>Codice Commessa PHEEDRA: 23_24_ED_MFD</small> <small>PHEEDRA S.p.A. Via Lago di Nemi, 90          74121 - Tivoli          Tel: 099.7722302 - Fax: 099.0870285          e-mail: info@pheedra.it - web: www.pheedra.it</small> <b>Direttore Tecnico: Dott. Ing. Angelo Micolucci</b> <table border="1" style="width: 100%; border-collapse: collapse;"> <tr> <td style="width: 50%; text-align: center;">ORDINE INGEGNERI PROVINCIA TARANTO</td> <td style="width: 50%; text-align: center;">Sezione A</td> </tr> <tr> <td style="text-align: center;">Dott. Ing. MICOLUCCI Angelo</td> <td style="text-align: center;">Settore: Civile Ambientale Industriale Internazionale</td> </tr> <tr> <td style="text-align: center;">n° 1851</td> <td style="text-align: center;"><i>[Signature]</i></td> </tr> </table>	ORDINE INGEGNERI PROVINCIA TARANTO	Sezione A	Dott. Ing. MICOLUCCI Angelo	Settore: Civile Ambientale Industriale Internazionale	n° 1851	<i>[Signature]</i>						
ORDINE INGEGNERI PROVINCIA TARANTO	Sezione A												
Dott. Ing. MICOLUCCI Angelo	Settore: Civile Ambientale Industriale Internazionale												
n° 1851	<i>[Signature]</i>												
	<table border="1" style="width: 100%; border-collapse: collapse;"> <tr> <td style="width: 25%;"></td> <td style="width: 25%;"></td> <td style="width: 25%;"></td> <td style="width: 25%;"></td> </tr> <tr> <td style="text-align: center;">1</td> <td style="text-align: center;">Settembre 2023</td> <td style="text-align: center;">PRIMA EMISSIONE</td> <td style="text-align: center;">MS AM VS</td> </tr> <tr> <td style="text-align: center;">REV.</td> <td style="text-align: center;">DATA</td> <td style="text-align: center;">ATTIVITA'</td> <td style="text-align: center;">REDATTO VERIFICATO APPROVATO</td> </tr> </table>					1	Settembre 2023	PRIMA EMISSIONE	MS AM VS	REV.	DATA	ATTIVITA'	REDATTO VERIFICATO APPROVATO
1	Settembre 2023	PRIMA EMISSIONE	MS AM VS										
REV.	DATA	ATTIVITA'	REDATTO VERIFICATO APPROVATO										
<b>OGGETTO DELL'LABORATO</b>	<b>RILIEVO PLANOALTIMETRICO</b> <table border="1" style="width: 100%; border-collapse: collapse; margin-top: 5px;"> <tr> <td style="width: 15%;">FORMATO</td> <td style="width: 15%;">SCALA</td> <td style="width: 25%;">CODICE DOCUMENTO</td> <td style="width: 25%;">NOME FILE</td> <td style="width: 20%;">FOGLI</td> </tr> <tr> <td style="text-align: center;">A1</td> <td style="text-align: center;">1:5.000</td> <td style="text-align: center;">MFD CIV TAV 027 01</td> <td style="text-align: center;">MFD-CIV-TAV-029_01</td> <td style="text-align: center;"></td> </tr> </table>	FORMATO	SCALA	CODICE DOCUMENTO	NOME FILE	FOGLI	A1	1:5.000	MFD CIV TAV 027 01	MFD-CIV-TAV-029_01			
FORMATO	SCALA	CODICE DOCUMENTO	NOME FILE	FOGLI									
A1	1:5.000	MFD CIV TAV 027 01	MFD-CIV-TAV-029_01										

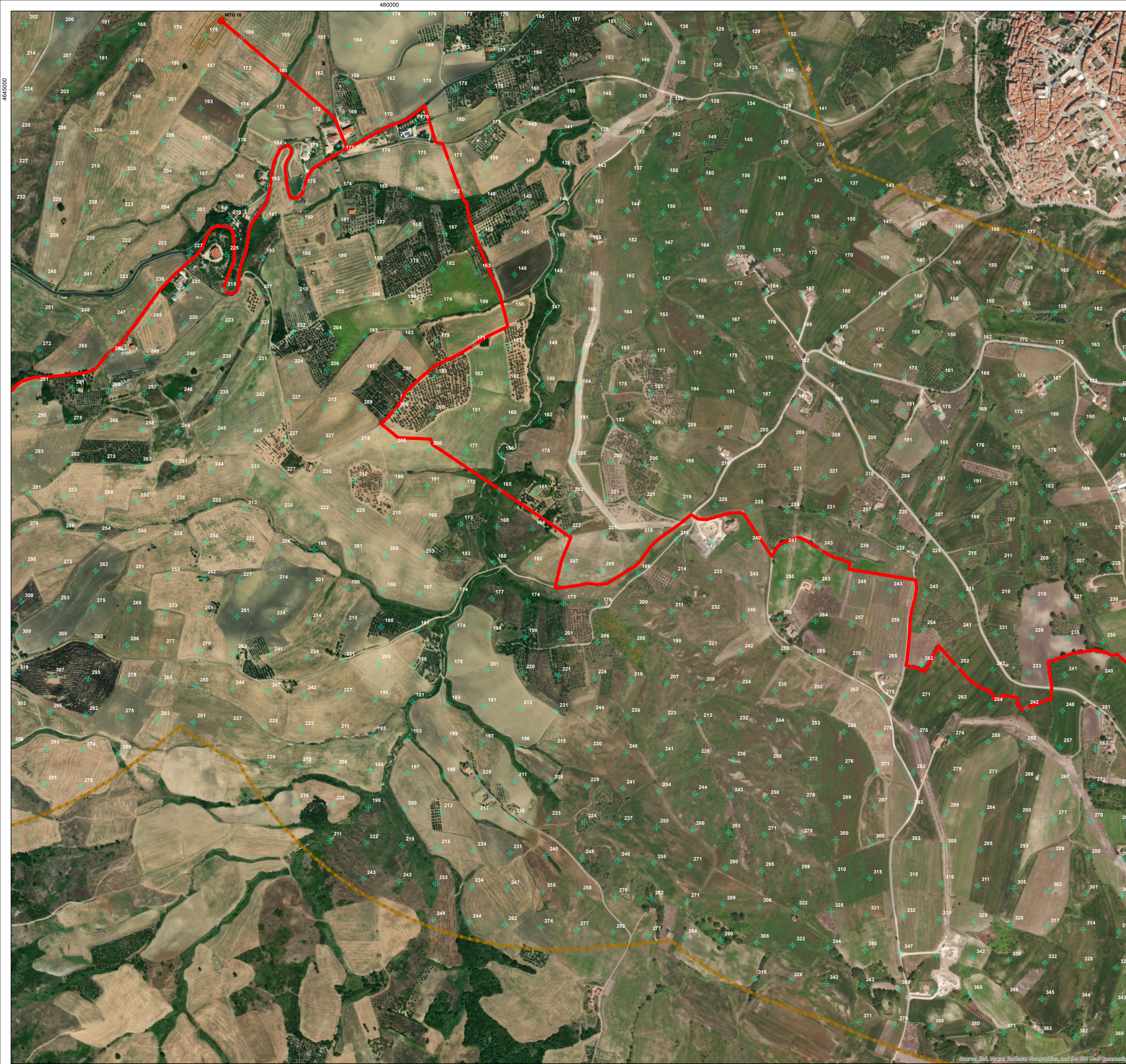

**LEGENDA**

-  Area di rilievo 1 km
-  Punti rilievo (in m)
-  Areogeneratori in progetto
-  Piazzole
-  Cavidotto MT
-  Sottostazione elettrica
-  Cavidotto AT
-  SE Montecifone Terna

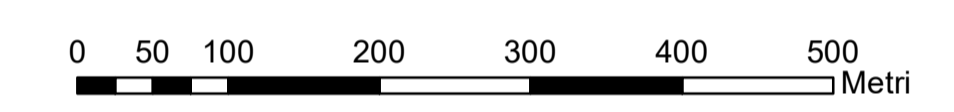
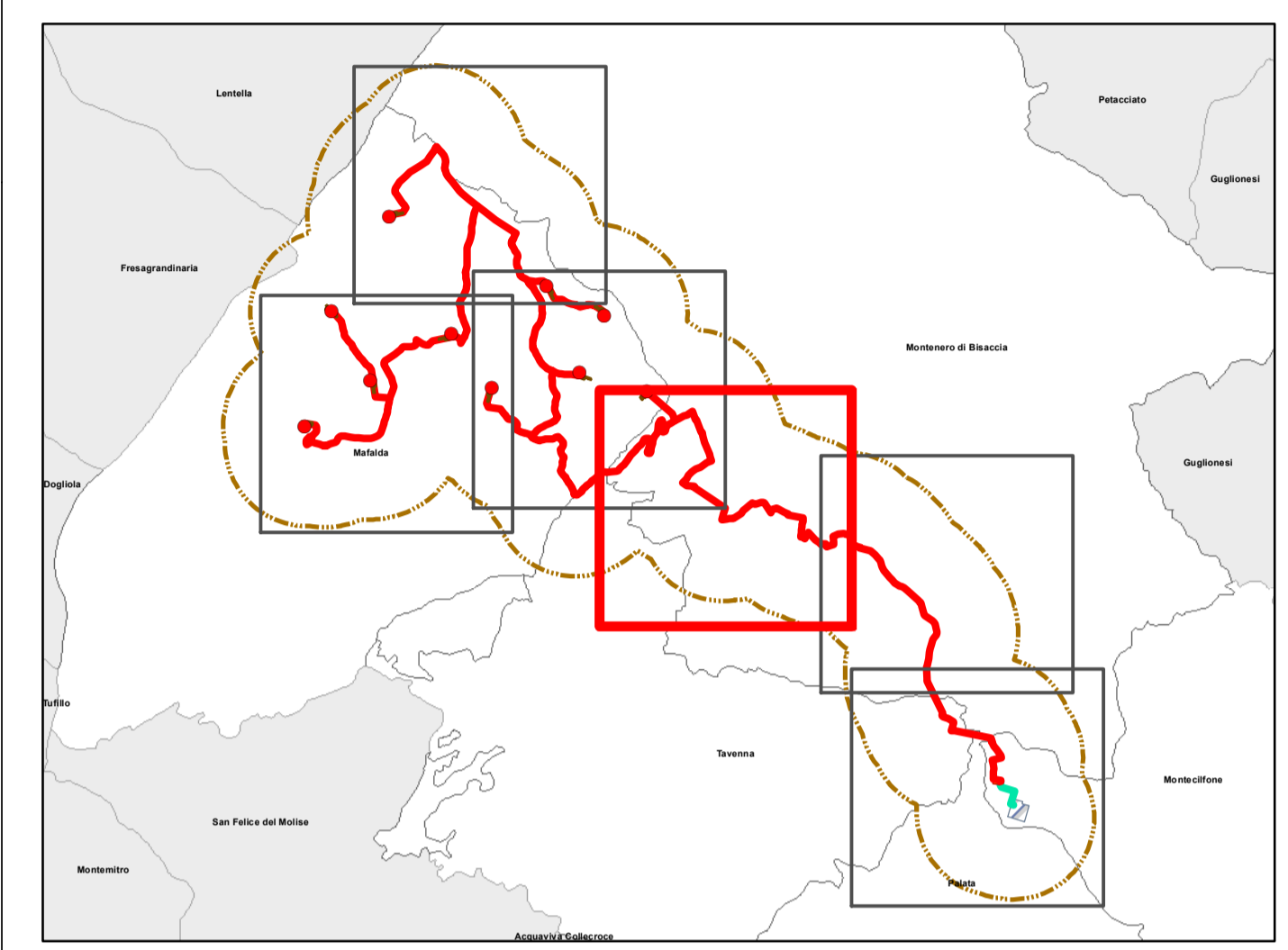



**REGIONE MOLISE**  
 Provincia di  
**CAMPOBASSO**  
 MAFALDA



**OGGETTO** PROGETTO PER LA REALIZZAZIONE DI UN IMPIANTO EOLICO NEL COMUNE DI MAFALDA NELLE LOCALITA' LA POSTA DI CANZANO, MACCHIA S. LUCIA E S. ROCCO

**COMITENTE** **Q-ENERGY RENEWABLES 2 SRL**  
Via Vittor Pisani, 8/A - 20124 Milano (MI)  
 PEC: qenergyrenewables2@legalmail.it  
 P.IVA: 12680070262

**PROGETTAZIONE** **PHEEDRA**  
Codice Commessa PHEEDRA: 23\_24\_ED\_MFD  
 PHEEDRA S.r.l. Via Lago di Nemi, 90  
 74121 - Taranto  
 Tel. 099.7722322 - Fax 099.0870285  
 e-mail: info@pheedra.it - web: www.pheedra.it

Direttore Tecnico: **Dott. Ing. Angelo Micolucci**

ORDINE INGEGNERI PROVINCIA TARANTO	Sezione A
Dott. Ing. MICOLUCCI Angelo	Settore Civile Ambientale
n° 1851	Industriale Intercomunale

1	Settembre 2023	PRIMA EMISSIONE	MS	AM	VS				
REV.	DATA	ATTIVITA'	REDATTO	VERIFICATO	APPROVATO				

**OGGETTO DELL'LABORATO** **RILIEVO PLANOALTIMETRICO**

FORMATO	SCALA	CODICE DOCUMENTO			NOME FILE		FOGLI
A1	1:5.000	SOC.	DESC.	TIPO DOC.	PROG.	REV.	
		MFD	CIV	TAV	027	01	MFD-CIV-TAV-029_01



**LEGENDA**

-  Area di rilievo 1 km
-  Punti rilievo (in m)
-  Areogeneratori in progetto
-  Piazzole
-  Cavidotto MT
-  Sottostazione elettrica
-  Cavidotto AT
-  SE Montecilfone Terna

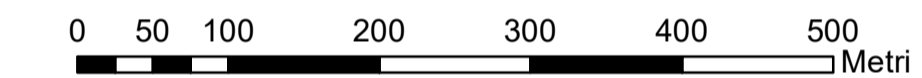
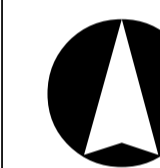
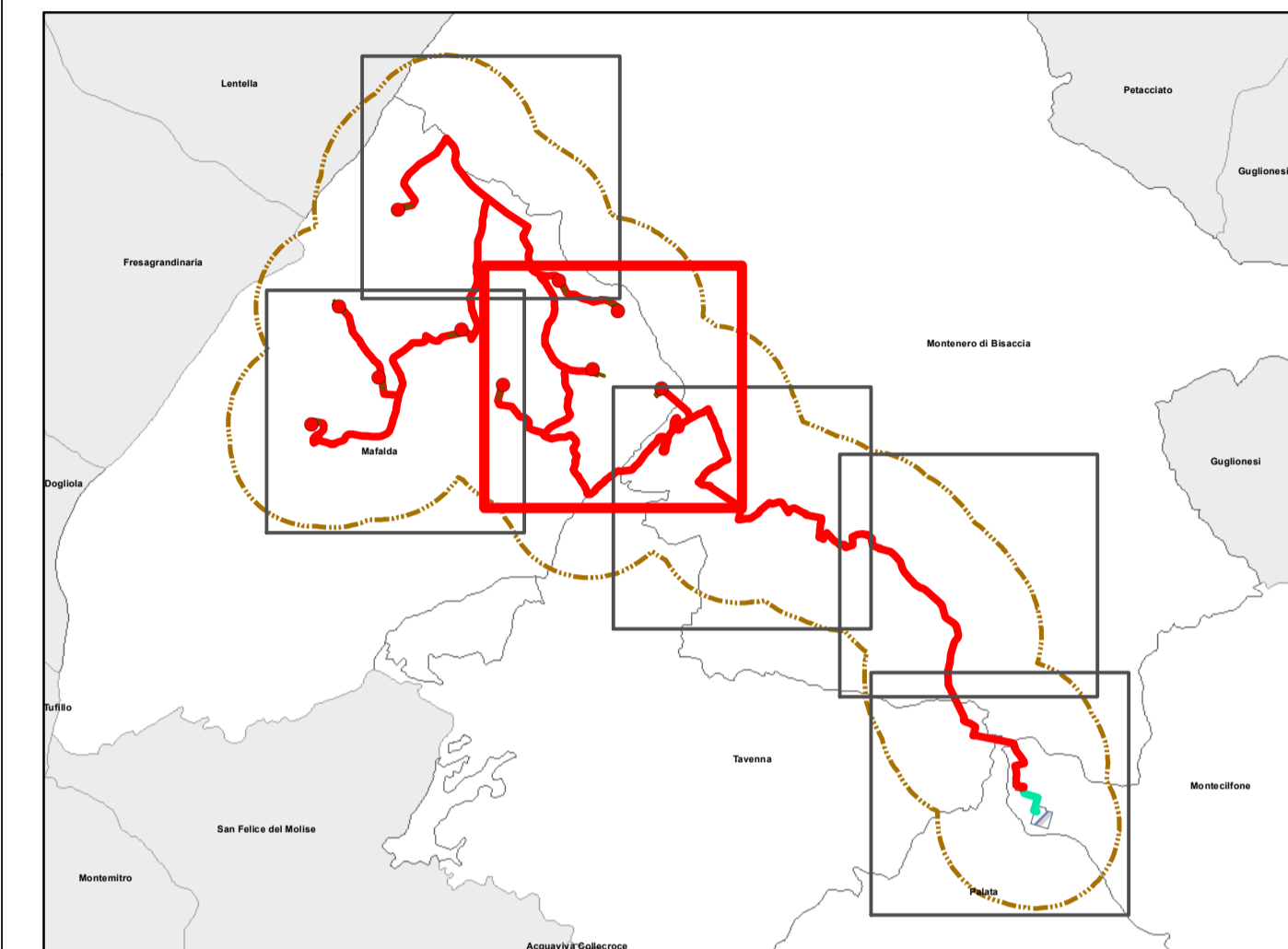



**REGIONE MOLISE**  
 Provincia di  
**CAMPOBASSO**  
 MAFALDA



**OGGETTO** PROGETTO PER LA REALIZZAZIONE DI UN IMPIANTO EOLICO NEL COMUNE DI MAFALDA NELLE LOCALITA' LA POSTA DI CANZANO, MACCHIA S. LUCIA E S. ROCCO

**COMITENTE** **Q-ENERGY RENEWABLES 2 SRL**  
Via Vitor Pisani, 8/A - 20124 Milano (MI)  
 PEC: qenergyrenewables2@legalmail.it  
 P.IVA: 12680070963

Codice Commessa PHEEDRA\_23\_24\_ED\_MFD



PHEEDRA S.p.A. Via Lago di Nemi, 90  
 74121 - Tivoli  
 Tel. 099.7722322 - Fax 099.0870285  
 e-mail: info@pheedra.it - web: www.pheedra.it

**Direttore Tecnico: Dott. Ing. Angelo Micolucci**

ORDINE INGEGNERI PROVINCIA TARANTO  
 Sezione A  
 Dott. Ing. MICOLUCCI Angelo  
 n° 1851

1	Settembre 2023	PRIMA EMISSIONE	MS	AM	VS				
REV.	DATA	ATTIVITA'	REDATTO	VERIFICATO	APPROVATO				

**OGGETTO DELL'LABORATO** **RILIEVO PLANOALTIMETRICO**

FORMATO	SCALA	CODICE DOCUMENTO				NOME FILE	FOGLI
A1	1:5.000	SOC.	DEC.	TIPO DOC.	PRG.	REV.	
		MFD	CIV	TAV	027	01	MFD-CIV-TAV-029_01



**LEGENDA**

-  Area di rilievo 1 km
-  Punti rilievo (in m)
-  Areogeneratori in progetto
-  Piazzole
-  Cavidotto MT
-  Sottostazione elettrica
-  Cavidotto AT
-  SE Montecifone Terna

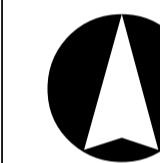
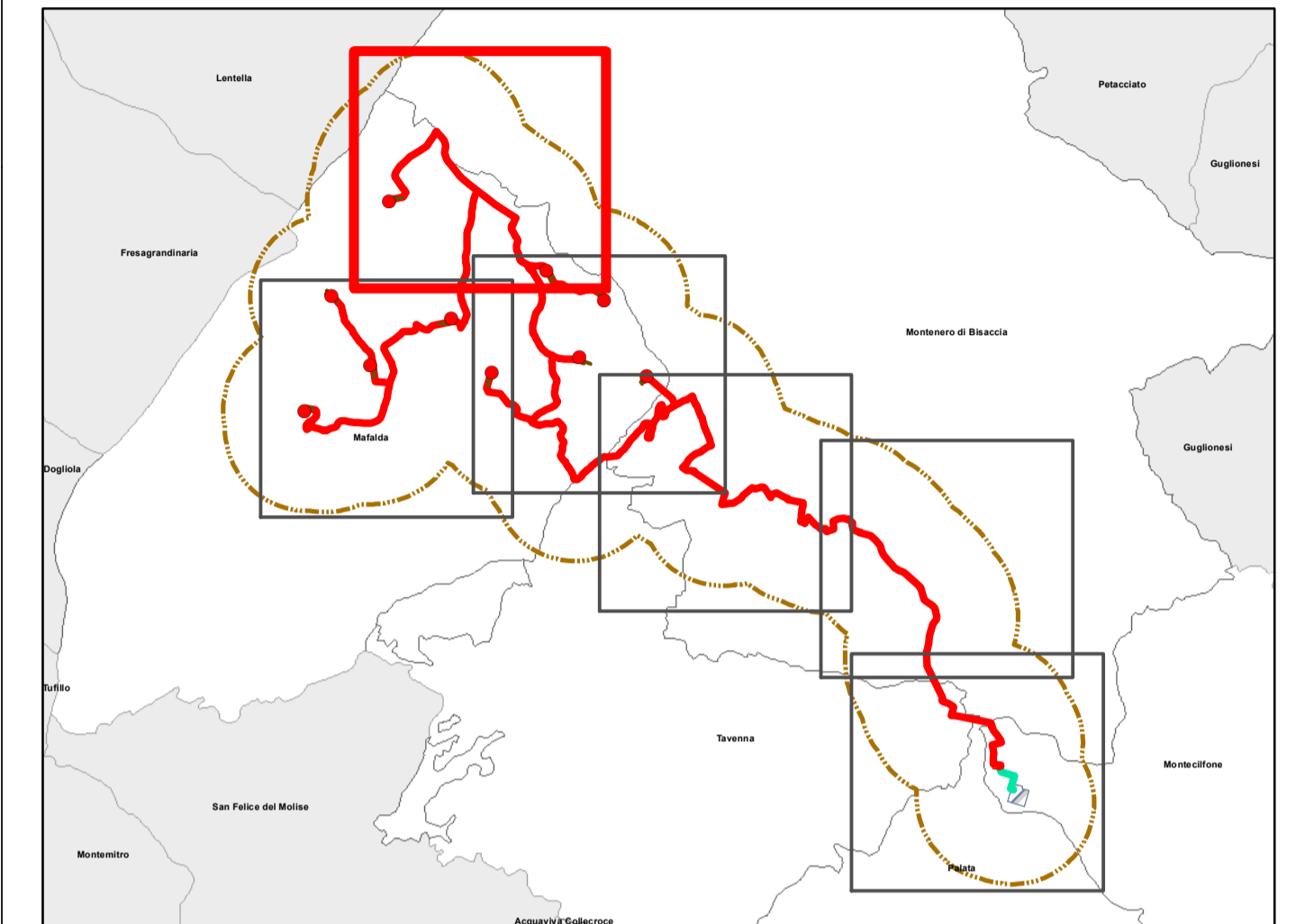

0 50 100 200 300 400 500 Metri



**REGIONE MOLISE**  
 Provincia di  
**CAMPOBASSO**  
 MAFALDA



---

OGGETTO

**PROGETTO PER LA REALIZZAZIONE DI UN IMPIANTO EOLICO NEL COMUNE DI MAFALDA NELLE LOCALITA' LA POSTA DI CANZANO, MACCHIA S. LUCIA E S. ROCCO**

---

COMITENTE

**Q-ENERGY RENEWABLES 2 SRL**  
Via Vittor Pisani, 8/A - 20124 Milano (MI)  
 PEC: qenergyrenowables2@legalmail.it  
 P.IVA: 1268007095

---

PROGETTAZIONE

Codice Commessa PHEEDRA: 23\_24\_ED\_MFD



PHEEDRA S.r.l. Via Lago di Nemi, 90  
 74121 - Teverolo  
 Tel. 099.7722322 - Fax 099.0870285  
 e-mail: info@pheedra.it - web: www.pheedra.it

**Direttore Tecnico: Dott. Ing. Angelo Micolucci**

ORDINE INGEGNERI PROVINCIA TARANTO  
 Sezione A  
 Dott. Ing. **MICOLUCCI Angelo**  
 n° 1851

Settore:  
 Civile Ambientale  
 Industriale  
 Interdisciplinare

---

1	Settembre 2023	PRIMA EMISSIONE	MS	AM	VS				
REV.	DATA	ATTIVITA'	REDATTO	VERIFICATO	APPROVATO				

---

OGGETTO DELL'LABORATO

**RILIEVO PLANOALTIMETRICO**

FORMATO	SCALA	CODICE DOCUMENTO					NOME FILE	FOGLI
A1	1:5.000	SOC.	DESC.	TIPO DOC.	PROG.	REV.	MFD-CIV-TAV-029_01	
		MFD	CIV	TAV	027	01		



## LEGENDA

-  Area di rilievo 1 km
-  Punti rilievo (in m)
-  Areogeneratori in progetto
-  Piazzole
-  Cavidotto MT
-  Sottostazione elettrica
-  Cavidotto AT
-  SE Montecilfone Terna

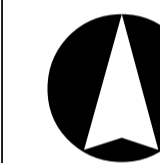
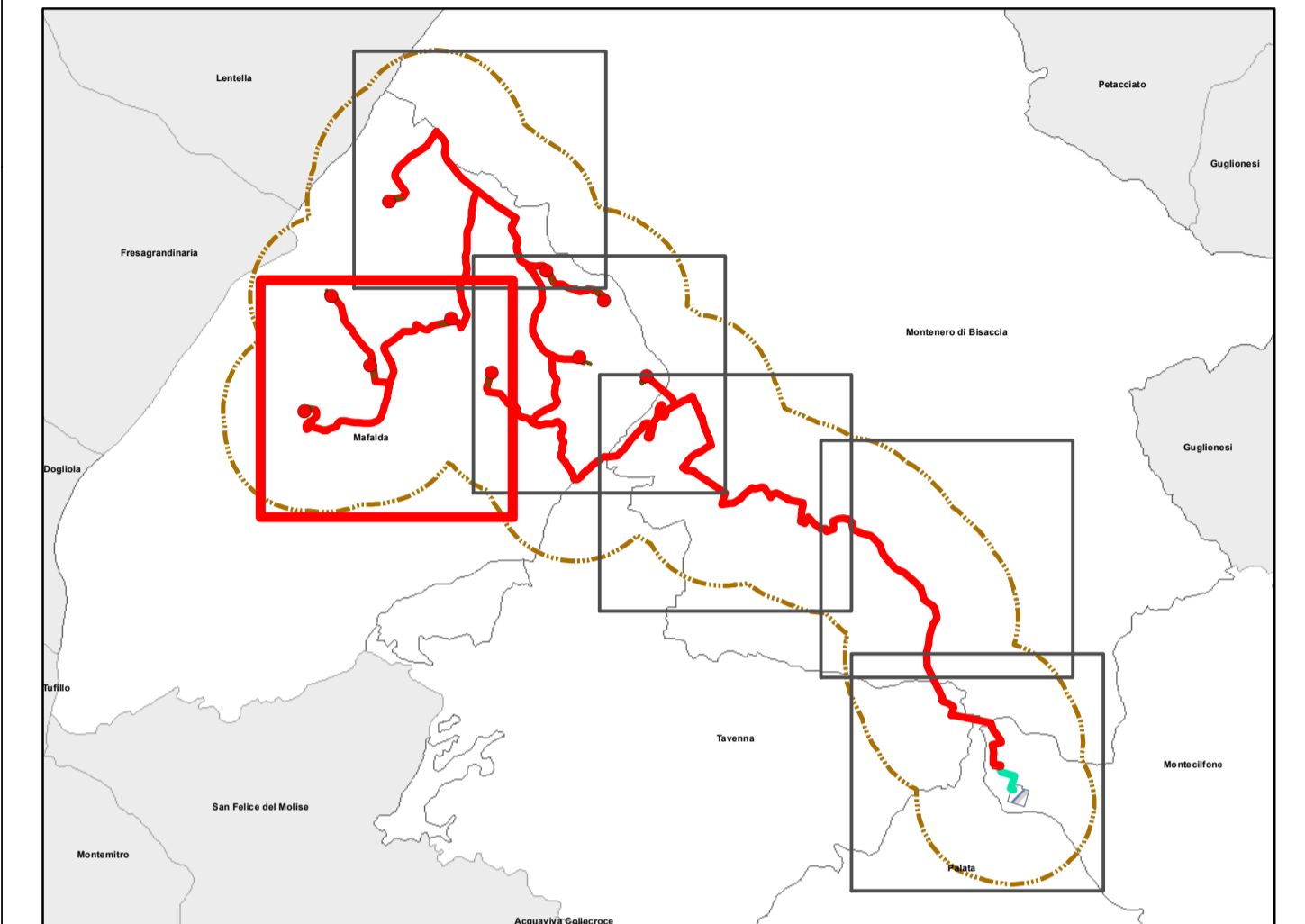

0 50 100 200 300 400 500 Metri



### REGIONE MOLISE

Provincia di  
**CAMPOBASSO**

MAFALDA



---

OGGETTO

**PROGETTO PER LA REALIZZAZIONE DI UN IMPIANTO EOLICO NEL COMUNE DI MAFALDA NELLE LOCALITA' LA POSTA DI CANZANO, MACCHIA S. LUCIA E S. ROCCO**

---

COMITENTE

**Q-ENERGY RENEWABLES 2 SRL**

Via Vittor Pisani, 8/A - 20124 Milano (MI)  
PEC: qenergyrenewables2@legalmail.it  
P.IVA: 12680070953

---

PROGETTAZIONE

Codice Commessa PHEEDRA\_23\_24\_ED\_MFD

**PHEEDRA** S.p.A. Via Lago di Nemi, 90  
74121 - Terni  
Tel. 099.7722322 - Fax 099.0870255  
e-mail: info@pheedra.it - web: www.pheedra.it

Direttore Tecnico: **Dott. Ing. Angelo Micolucci**

ORDINE INGEGNERI PROVINCIA TARANTO  
Sezione A  
Dott. Ing. **MICOLUCCI Angelo**  
n° 1851

Settore: Civile Ambientale Industriale Informazione

---

1	Settembre 2023	PRIMA EMISSIONE	MS	AM	VS
REV.	DATA	ATTIVITA'	REDATTO	VERIFICATO	APPROVATO

---

OGGETTO DELL'LABORATO

**RILIEVO PLANOALTIMETRICO**

---

FORMATO	SCALA	CODICE DOCUMENTO				NOME FILE	FOGLI
		SOC.	DESC.	TIPO DOC.	PROG. REV.		
A1	1:5.000	MFD	CIV	TAV	027_01	MFD-CIV-TAV-029_01	