

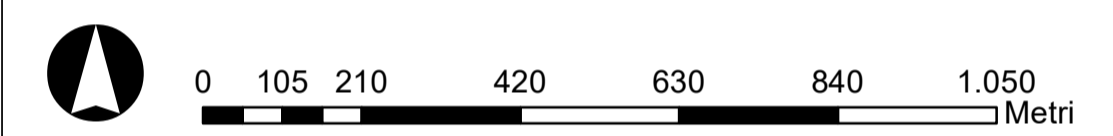

- LEGENDA**
- Ecosistema pascolo
  - Ecosistema forestale e boschivo
  - Ecosistema agricolo
- Interventi in progetto**
- Areogeneratori in progetto
  - Piazzole
  - Cavidotto MT
  - Sottostazione elettrica
  - Cavidotto AT
  - SE Montecifione Terna
- Raccordi AT**
- Linee Aeree AT**
- Elettrodotto a 380 kV esistente Larino-Gissi
  - Nuovi raccordi di progetto
  - Tratto da demolire

ISPRA 2019. Dati del Sistema Informativo della Carta Natura della regione Molise.

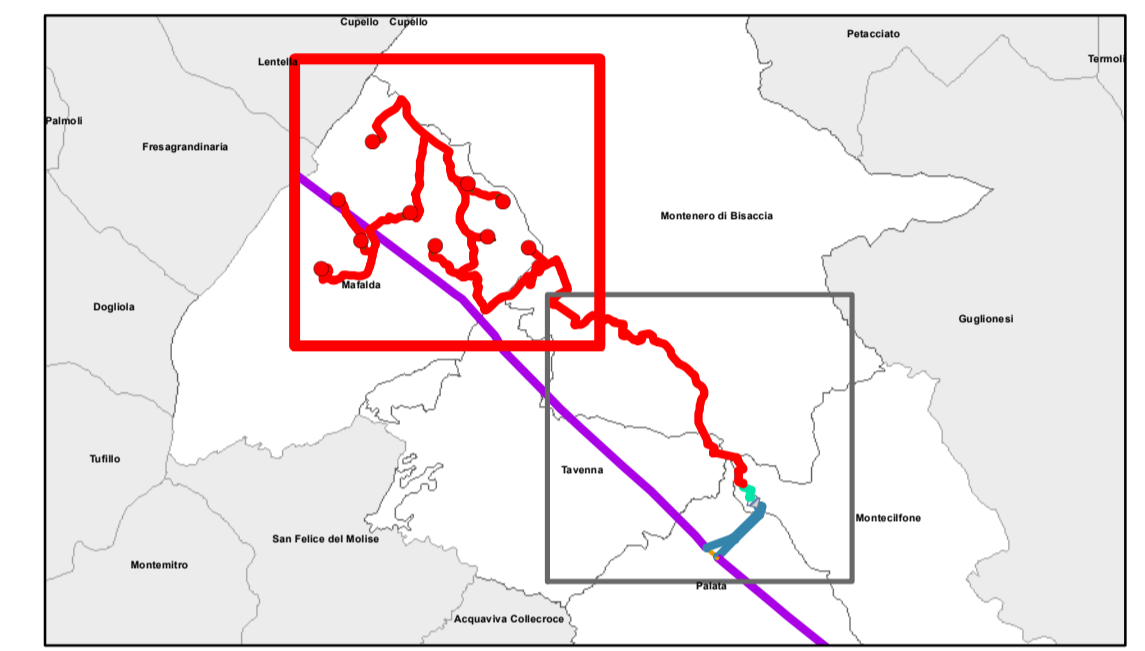



**REGIONE MOLISE**  
 Provincia di  
**CAMPOBASSO**  
 MAFALDA



---

OGGETTO

**PROGETTO PER LA REALIZZAZIONE DI UN IMPIANTO EOLICO NEL COMUNE DI MAFALDA NELLE LOCALITA' LA POSTA DI CANZANO, MACCHIA S. LUCIA E S. ROCCO**

---

COMITENTE

**Q-ENERGY RENEWABLES 2 SRL**  
Via Vittor Pisani, 6/A - 20124 Milano (MI)  
 PEC: qenergyrenewables2@legalmail.it  
 P.IVA: 12680070963

---

PROGETTAZIONE

Codice Commessa PHEEDRA: 23\_24\_ED\_MFD



PHEEDRA S.r.l. Via Lago di Nemi, 90  
 74121 - Taranto  
 Tel. 099.7722922 - Fax 099.0870285  
 e-mail: info@pheedra.it - web: www.pheedra.it

**Direttore Tecnico : Dott. Ing. Angelo Micolucci**

ORDINE INGEGNERI PROVINCIA TARANTO  
 Sezione A  
 Dott. Ing. **MICOLUCCI Angelo**  
 n° 1851

Settori:  
 Civile Ambientale  
 Industriale  
 Interdisciplinare

---

REV.	DATA	ATTIVITA'	REDATTO	VERIFICATO	APPROVATO
1	Settembre 2023	PRIMA EMISSIONE	MS	AM	VS

---

OGGETTO DEL LABORATORIO

**CARTA DEGLI ECOSISTEMI**

---

FORMATO	SCALA	CODICE DOCUMENTO					NOME FILE	FOGLI
		SOC.	DESC.	TIPO DOC.	PRG.	REV.		
A1	1:10.000	MFD	AMB	TAV	041	01	MFD-AMB-TAV-041_01	1 di 2

4645000

4645000

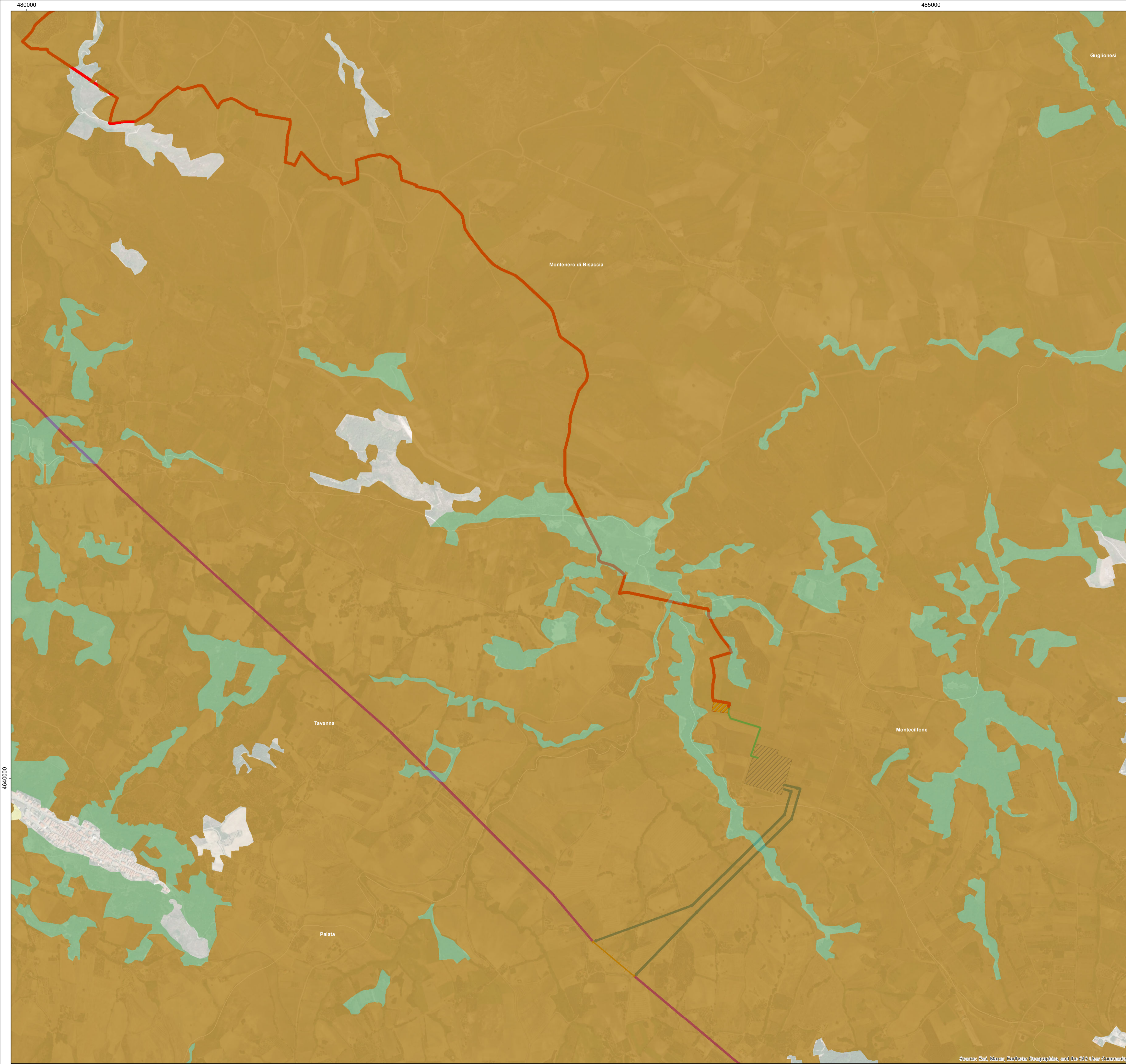

- LEGENDA**
- Ecosistema pascolo
  - Ecosistema forestale e boschivo
  - Ecosistema agricolo
- Interventi in progetto**
- Areogeneratori in progetto
  - Piazzole
  - Cavidotto MT
  - Sottostazione elettrica
  - Cavidotto AT
  - SE Montecifone Terna
- Raccordi AT**
- Linee Aeree AT**
- Elettrodotto a 380 kV esistente Larino-Gissi
  - Nuovi raccordi di progetto
  - Tratto da demolire

ISPRA 2019. Dati del Sistema Informativo della Carta Natura della regione Molise.

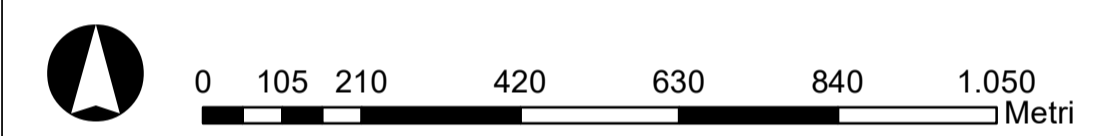
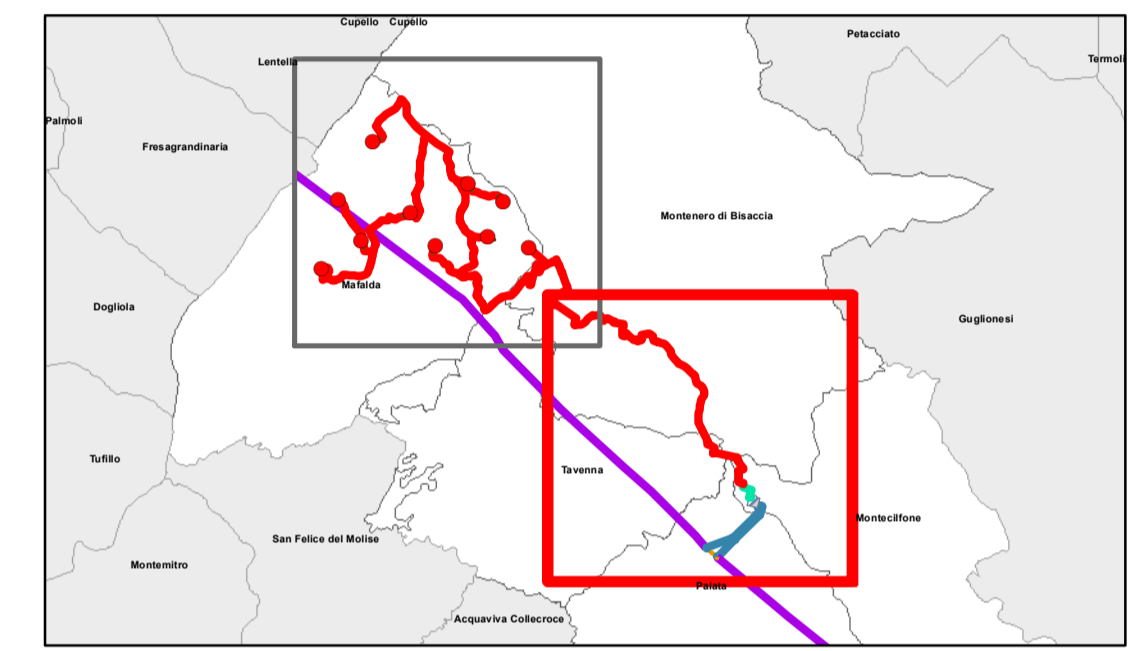



**REGIONE MOLISE**  
 Provincia di  
**CAMPOBASSO**  
 MAFALDA



**OGGETTO**

PROGETTO PER LA REALIZZAZIONE DI UN IMPIANTO EOLICO  
 NEL COMUNE DI MAFALDA NELLE LOCALITA' LA POSTA DI  
 CANZANO, MACCHIA S. LUCIA E S. ROCCO

**COMMITTENTE**

**Q-ENERGY RENEWABLES 2 SRL**

Via Vitor Pisani, 6/A - 20124 Milano (MI)  
 PEC: qenergyrenewables2rli@legalmail.it  
 P.IVA: 12680070965

Codice Commessa PHEEDRA\_23\_24\_ED\_MFD



PHEEDRA S.p.A. Via Lago di Nemi, 90  
 74121 - Tivoli  
 Tel. 099.7722322 - Fax 099.0870285  
 e-mail: info@pheedra.it - web: www.pheedra.it

**PROGETTAZIONE**

Direttore Tecnico: Dott. Ing. Angelo Micolucci

ORDINE INGEGNERI PROVINCIA TARANTO

Sezione A

Dott. Ing. Micolucci Angelo  
 n° 1851

Settori:  
 Civile Ambientale  
 Industriale  
 Interdisciplinare

REV.	DATA	ATTIVITA'	REDATTO	VERIFICATO	APPROVATO
1	Settembre 2023	PRIMA EMISSIONE	MS	AM	VS

**OGGETTO DELL'ELABORATO**

CARTA DEGLI ECOSISTEMI

FORMATO	SCALA	CODICE DOCUMENTO				NOME FILE	FOGLI	
A1	1:10.000	SOC.	DESC.	TIPO DOC.	PROG.	REV.		
		MFD	AMB	TAV	041	01	MFD-AMB-TAV-041_01	2 di 2