

PIANO STRALCIO DI BACINO
 PER L'ASSETTO IDROGEOLOGICO

BACINI DI RISERVO REGIONALE DELL'ABRUZZO
 E DEL BACINO INTERREGIONALE DEL Fiume SANGARO

CARTA DEL RISCHIO DA FRANA

Scala 1:25.000

TAVOLA 3710

Roma, 01/12/2021

COMPETITIVITÀ
 FOGLIO 3710

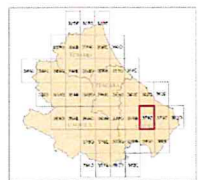

--- LIMITE TERRITORIO AUTORITA' DI BACINO

CLASSI DI RISCHIO

- R1 RISCHIO MODERATO**
 per il quale è attesa una perdita di risorse o danni incalcolabili
- R2 RISCHIO MEDIO**
 per il quale sono possibili danni minori agli edifici e alle infrastrutture che non pregiudicano l'incolumità delle persone, l'agibilità degli edifici e la funzionalità delle attività economiche.
- R3 RISCHIO ELEVATO**
 per il quale sono possibili problemi per l'incolumità delle persone: danni funzionali agli edifici e alle infrastrutture con conseguente agibilità degli stessi, l'incolumità e funzionalità delle attività socio-economiche.
- R4 RISCHIO MOLTO ELEVATO**
 per il quale sono possibili la perdita di vite umane e lesioni gravi agli edifici e alle infrastrutture, la distruzione di attività socio-economiche.

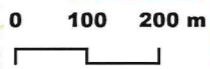
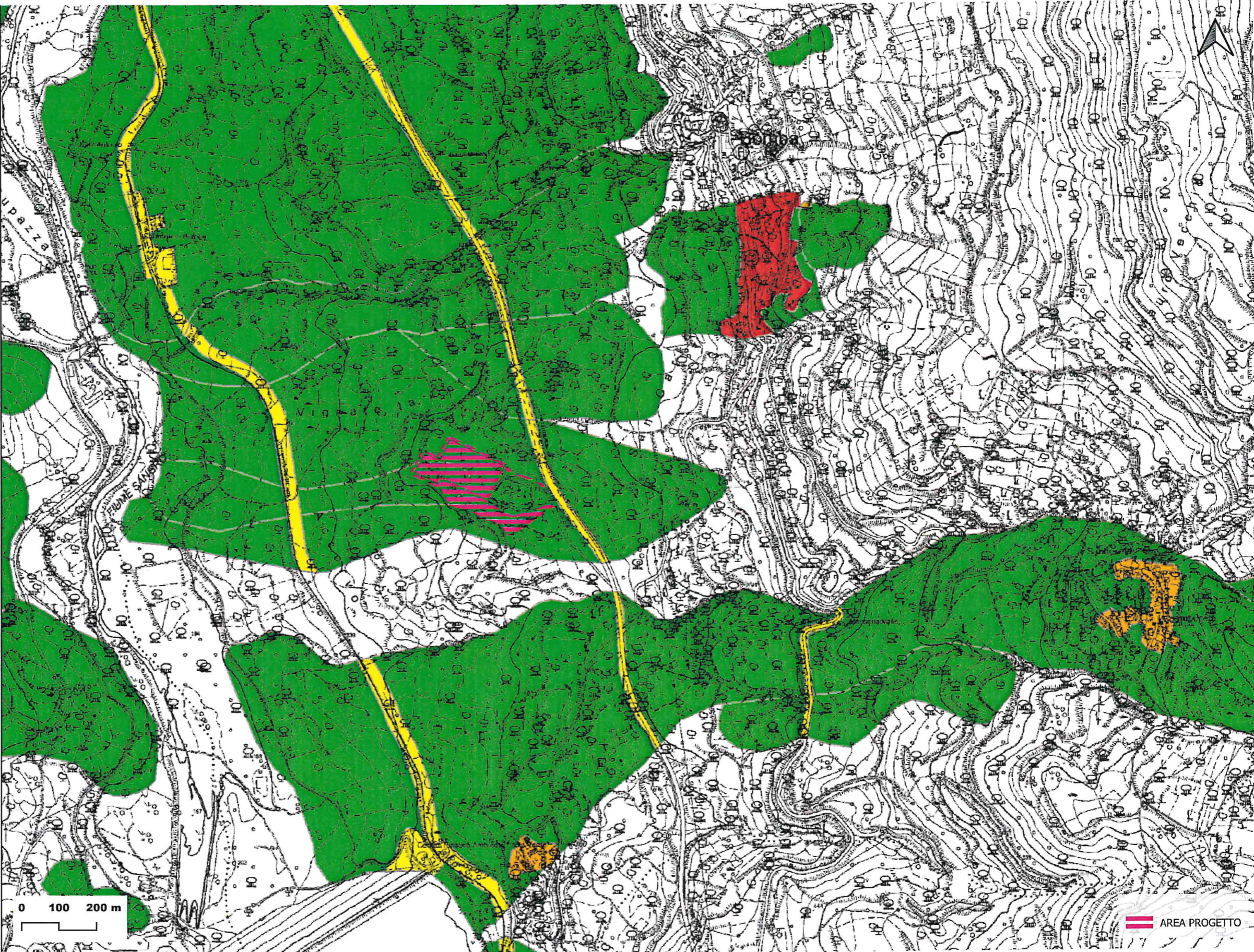

AREA PROGETTO



PROGETTO

STUDIO IMPATTO AMBIENTALE
 SMALL SCALE LNG PLANT
 COLLE SANTO GAS FIELD

TITOLO

CARTA DEL RISCHIO FRANA
 ADB DELL'APPENNINO CENTRALE

TAVOLA

7



00	11/2023	EMISSIONE PER ENTI	SBA	RCO	LFI	DGMP23518.qgs	DGMP23518	1:10000
REV.	DATA	DESCRIZIONE	DIS.	VER.	APPR.	FILE	N°DOC.	SCALA