

REGIONE ABRUZZO

AUTORITÀ DI BACINO DISTRETTUALE DELL'APPENNINO CENTRALE  
VALLEFRANCONO IN GIOIA SARDANA

PIANO STRALCIO DI BACINO  
PER L'ASSETTO IDROGEOLOGICO  
"FENOMENI GRAVITAZI E PROCESSI EROSIVI"

BACINO RELIEVO REGIONALE DELL'ABRUZZO  
E DEL BACINO INTERREGIONALE DEL FIUME SANGRO

CARTA DEL RISCHIO DA FRANA

Scala 1:25.000

TAVOLA 3710

Roma, 01/12/2021

FOGLIO 3710

LIMITI TERRITORIO AUTORITY DI BACINO

CLASSI DI RISCHIO

- R1 RISCHIO MODERATO**  
per il quale i danni sociali ed economici sono marginali
- R2 RISCHIO MEDIO**  
per il quale sono possibili danni minori agli edifici e alle infrastrutture, che non pregiudicano l'incolumità delle persone, l'igiene degli edifici e la funzionalità delle attività economiche.
- R3 RISCHIO ELEVATO**  
per il quale sono possibili perdite per l'incolumità delle persone, danni funzionali agli edifici e alle infrastrutture con conseguente ingiustizia degli usi, l'interruzione di funzionalità delle attività socio economiche.
- R4 RISCHIO MOLTO ELEVATO**  
per il quale sono possibili la perdita di vite umane e lesioni gravi agli edifici e alle infrastrutture, la distruzione di attività socio economiche.

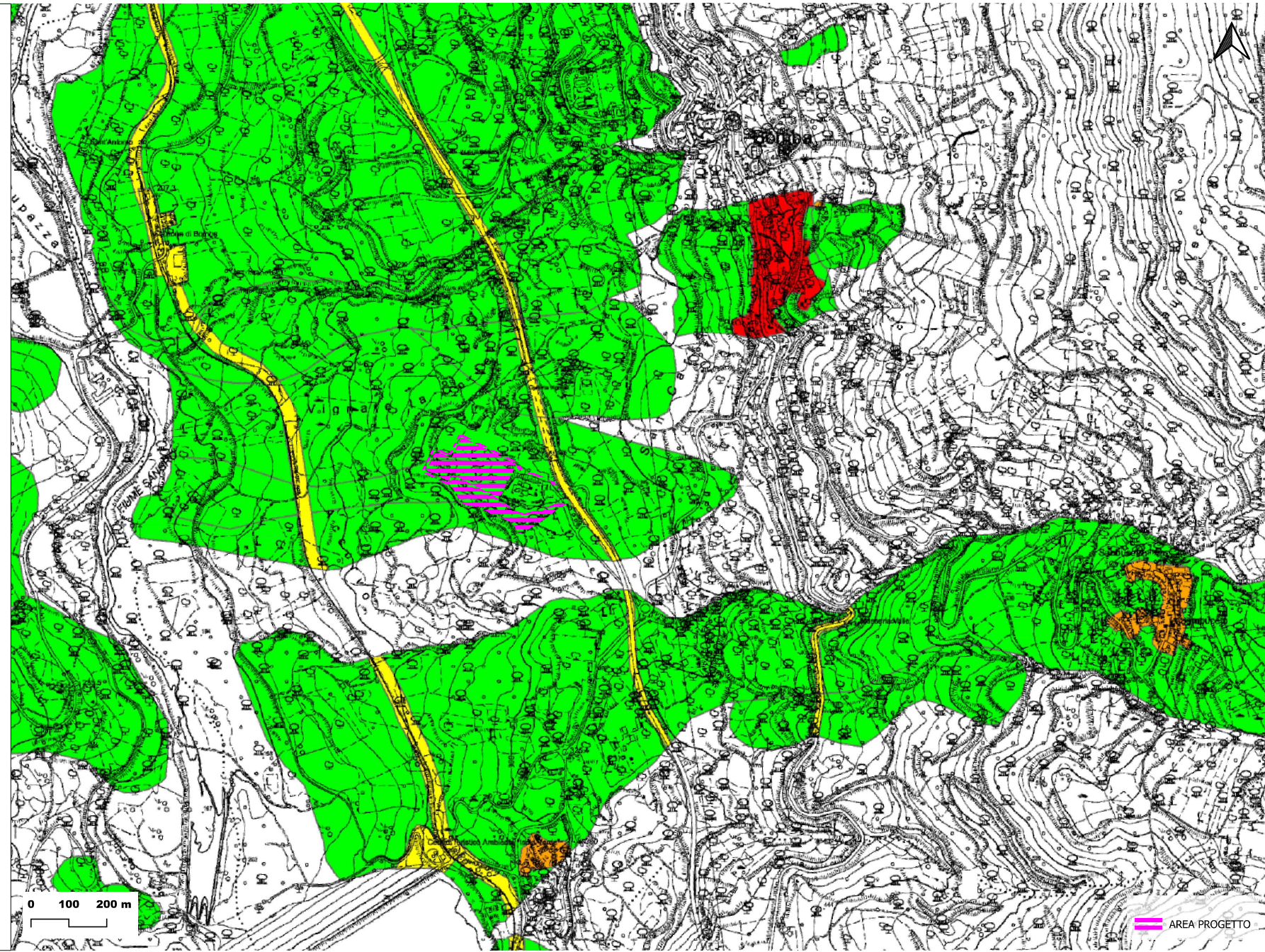

**LNENERGY**

Engineering Management Contracting **ENGEA CONSULTING**

PROGETTO

RELAZIONE PAESAGGISTICA E STUDIO DI COMPATIBILITÀ AMBIENTALE PER IL PRP SMALL SCALE LNG PLANT COLLESAUTO GAS FIELD

TITOLO

CARTA DEL RISCHIO FRANA ADB DELL'APPENNINO CENTRALE

REV.	DATA	DESCRIZIONE	DIS.	VER.	APPR.	FILE	N°DOC.	SCALA
00	08/2023	PRIMA EMISSIONE	SBA	RCO	LFI	DGMP23518.qgs	DGMP23518	1:10000

TAVOLA

**7**