

- LEGENDA**
- Area pozzo GG3
 - Flowline e cavidotto GG3 di nuova realizzazione
 - Area di colmata non interessate dall'intervento
 - Area di colmata esistente - Dumping D12 da ampliare
 - Area di stoccaggio temporaneo
 - Aree di cantiere Flowline, Cavidotto e Area Pozzo
 - Area di sito (300 m)
 - Area vasta (3000 m)
 - Viabilità ex-novo
 - Viabilità esistente da adeguare
 - Viabilità esistente da ripristinare
 - Centro Oli esistente
 - Limiti provinciali
 - Limiti comunali
 - **Vingoli paesaggistici**
- Aree tutelate per legge art. 142, c. 1 D. Lgs 42/2004 e s.m.i.:
- Lett. c) i fiumi, i torrenti, i corsi d'acqua (fascia di 150 metri)
 - Lett. g) i territori coperti da foreste e da boschi
 - Lett. m) le zone di interesse archeologico
- Immobili e aree di notevole interesse pubblico, art. 136 D. Lgs 42/2004
- Immobili e aree di notevole interesse pubblico, art. 136 D. Lgs 42/2004

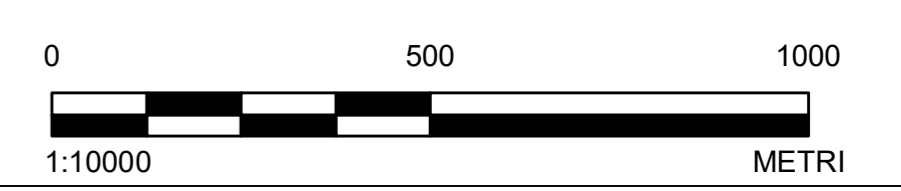
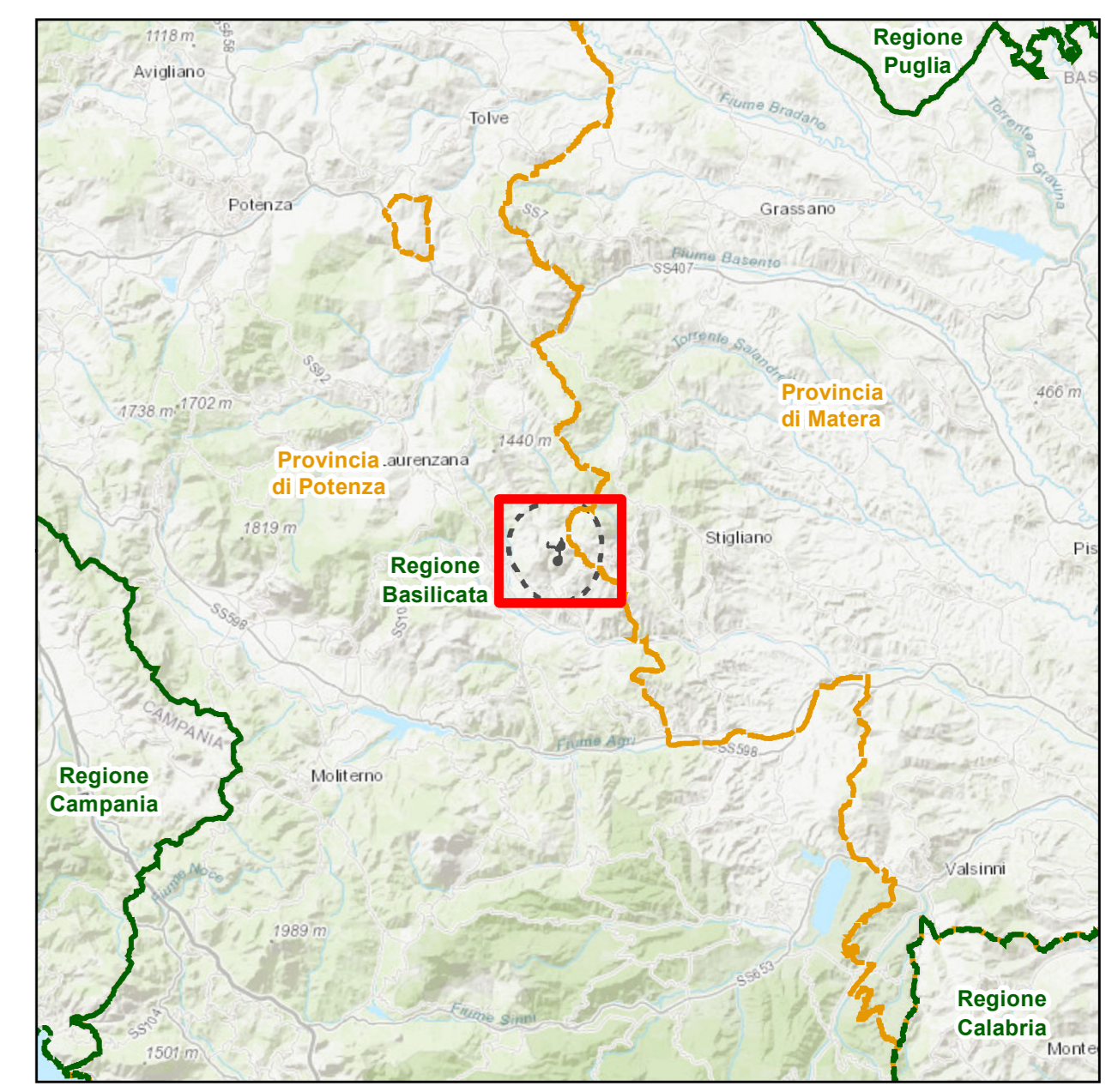

NOTE
1. BENI PAESAGGISTICI ART. 136, 142 E 143: RSDI REGIONE BASILICATA

RIFERIMENTI
1. PROIEZIONE: UTM FUSO: 33N DATUM: WGS84

CLIENTE
TOTAL

PROGETTO
CONFESSIONE DI COLTIVAZIONE DI IDROCARBURI "GORGOGIONE"
IN PROVINCIA DI POTENZA E MATERA
STUDIO DI IMPATTO AMBIENTALE DEL PROGETTO DI PERFORAZIONE DEL POZZO
ESPLORATIVO
DENOMINATO "GORGOGIONE 3" E SUA EVENTUALE MESSA IN PRODUZIONE

TITOLO
BENI PAESAGGISTICI AI SENSI DEGLI ARTT. 136, 142 E 143

CONSULENTE	AAAA-MM-GG	2023-12-18
	REDATTO	SST
	DISEGNATO	SST
	REVISIONE	LMA
	APPROVATO	LFA

PROGETTO 23652833 **CONTROLLO** 003 **REV** 00 **TAVOLA** ISPRA#3_TAV.01

Presente documento è di proprietà esclusiva di WSP che ne detiene tutti i diritti di riproduzione, diffusione, distribuzione e alienazione, nonché ogni altro diritto riservato dalla vigente normativa in materia di diritto d'autore.