

Stato di attuazione del PRG vigente - Tav 1B

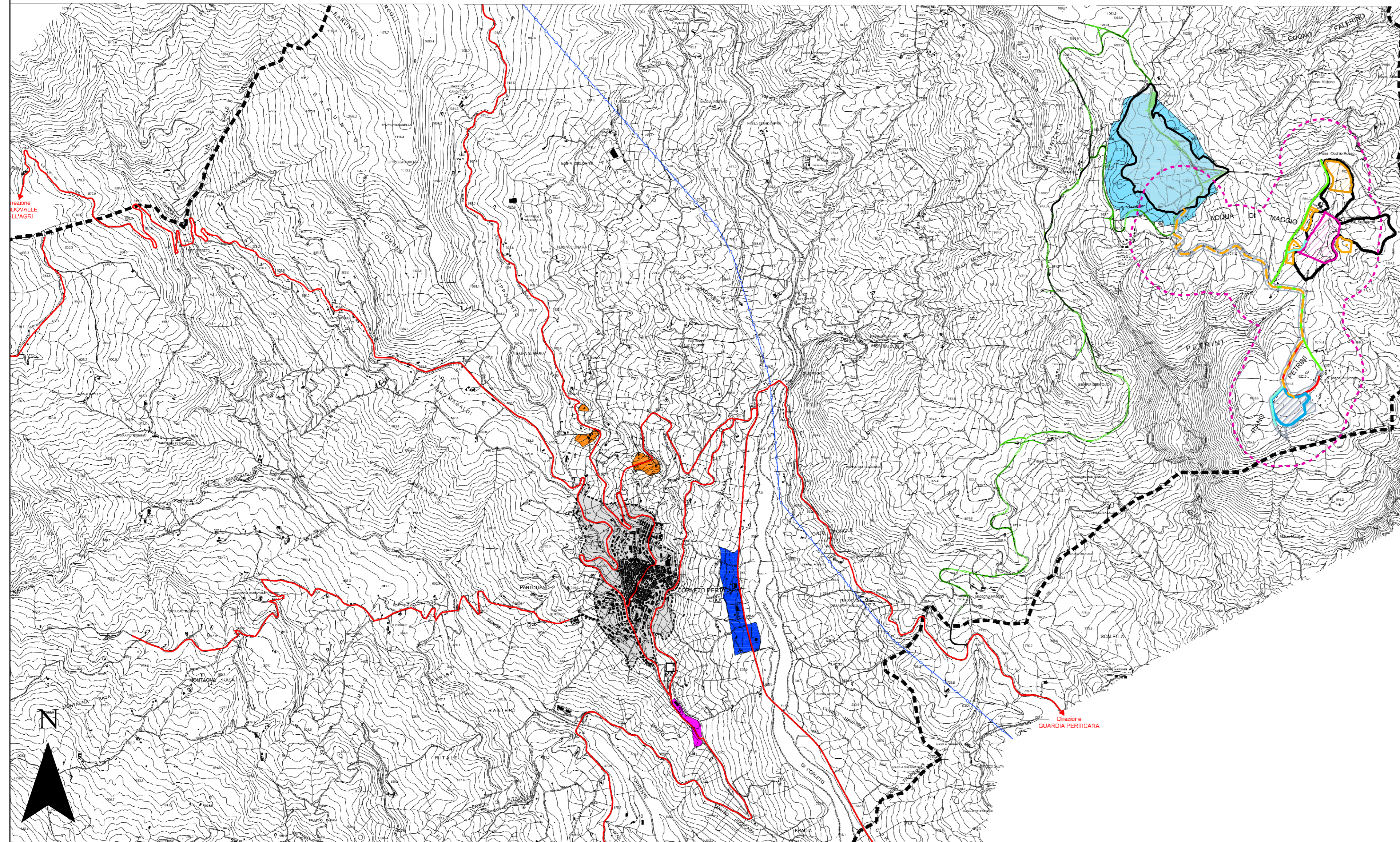

LEGENDA

- Area pozzo GG3
- Flowline e cavidotto GG3 di nuova realizzazione
- Aree dumping non interessate dall'intervento
- Area di colmata esistente – Dumping D2 da ampliare
- Area di colmata esistente – Dumping D12 da completare
- Aree di stoccaggio temporaneo
- Aree di cantiere Flowline, Cavidotto e Area Pozzo
- Area di sito (300 m)
- Viabilità ex-novo
- Viabilità esistente da adeguare
- Viabilità esistente da ripristinare
- Centro Oli esistente
- Limiti provinciali
- Limiti comunali

Stato di attuazione del PRG vigente - Tav 1B

- Perimetro Comunale
- Perimetro Centro Abitato
- Area P.I.P. (Centro Oli) Località Tempa Rossa
- Area Artigianale mista lungo la S.S. Saurina
- Area P.I.P. Località Maute
- Zone Turistiche
- Zone Sportive
- Strade Statali
- Strade di progetto
- Elettrodoto

Sistema insediativo e relazionale - Vincoli - Tav 6A

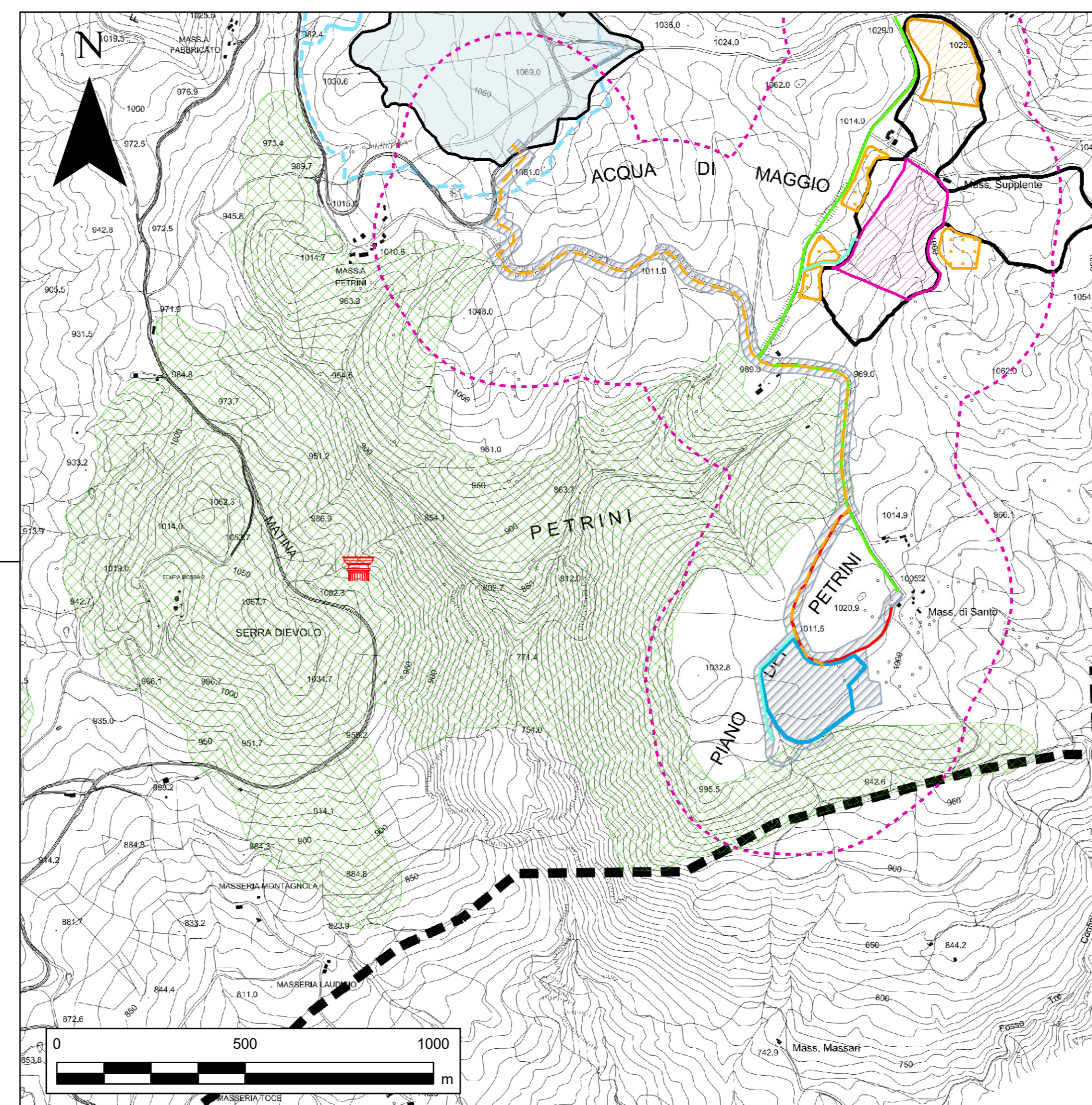
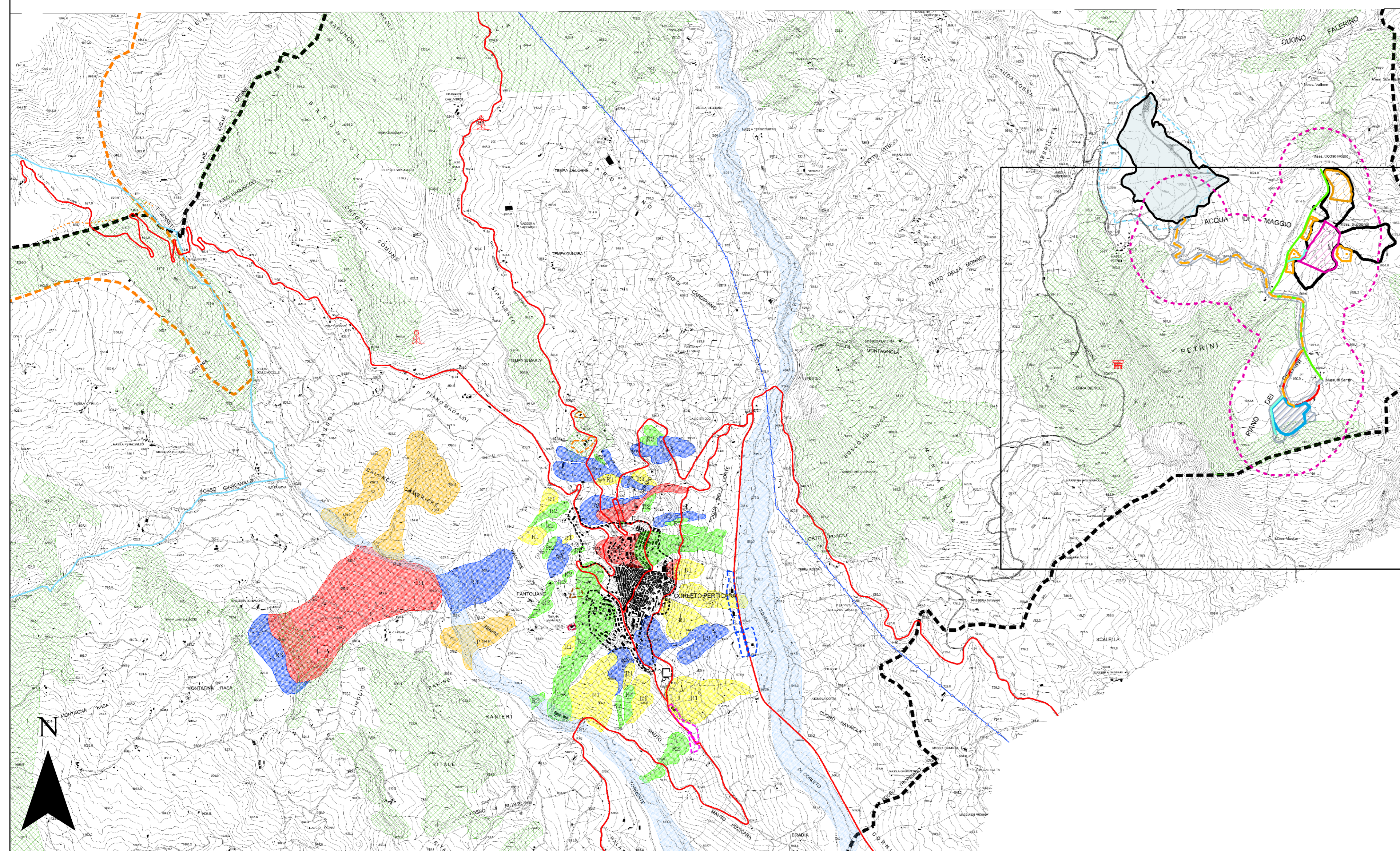

LEGENDA

Sistema insediativo e relazionale - Vincoli - Tav 6A

- PERIMETRO COMUNALE
- PERIMETRO A. U.
- AMBITO EXTRAURBANO PRODUTTIVO
- Area Artigianale mista loc. S. Giovanni
- Area P.I.P. loc. Tempa Rossa
- Area Commerciale loc. Pastoloso
- Tiv a Volo
- Area P.I.P. loc. Maute
- Zone Turistiche
- Mattatoio
- Strade Statali
- Elettrodoto
- Acque pubbliche
- Siti Archeologici
- Zone Boscate
- Pozzi petroliferi
- Riserve Regionali
- Terreni 1200 mt.
- Aree generali modificabili
- Aree a rischio idrogeologico (P.A.I. AgB 2006)
- P - Aree a pericolosità idrogeologica (art. 20 N.T.A.)
- R1 - Aree a rischio idrogeologico Moderato (art. 19 N.T.A.)
- R2 - Aree a rischio idrogeologico Medio (art. 18 N.T.A.)
- R3 - Aree a rischio idrogeologico Elevato (art. 17 N.T.A.)
- R4 - Aree a rischio idrogeologico Molto Elevato (art. 16 N.T.A.)

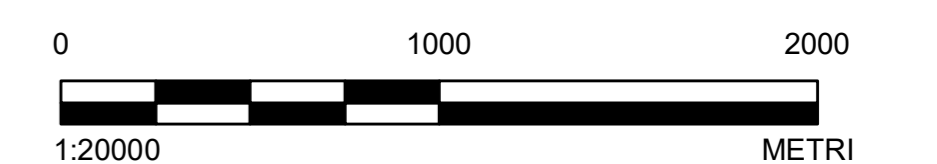
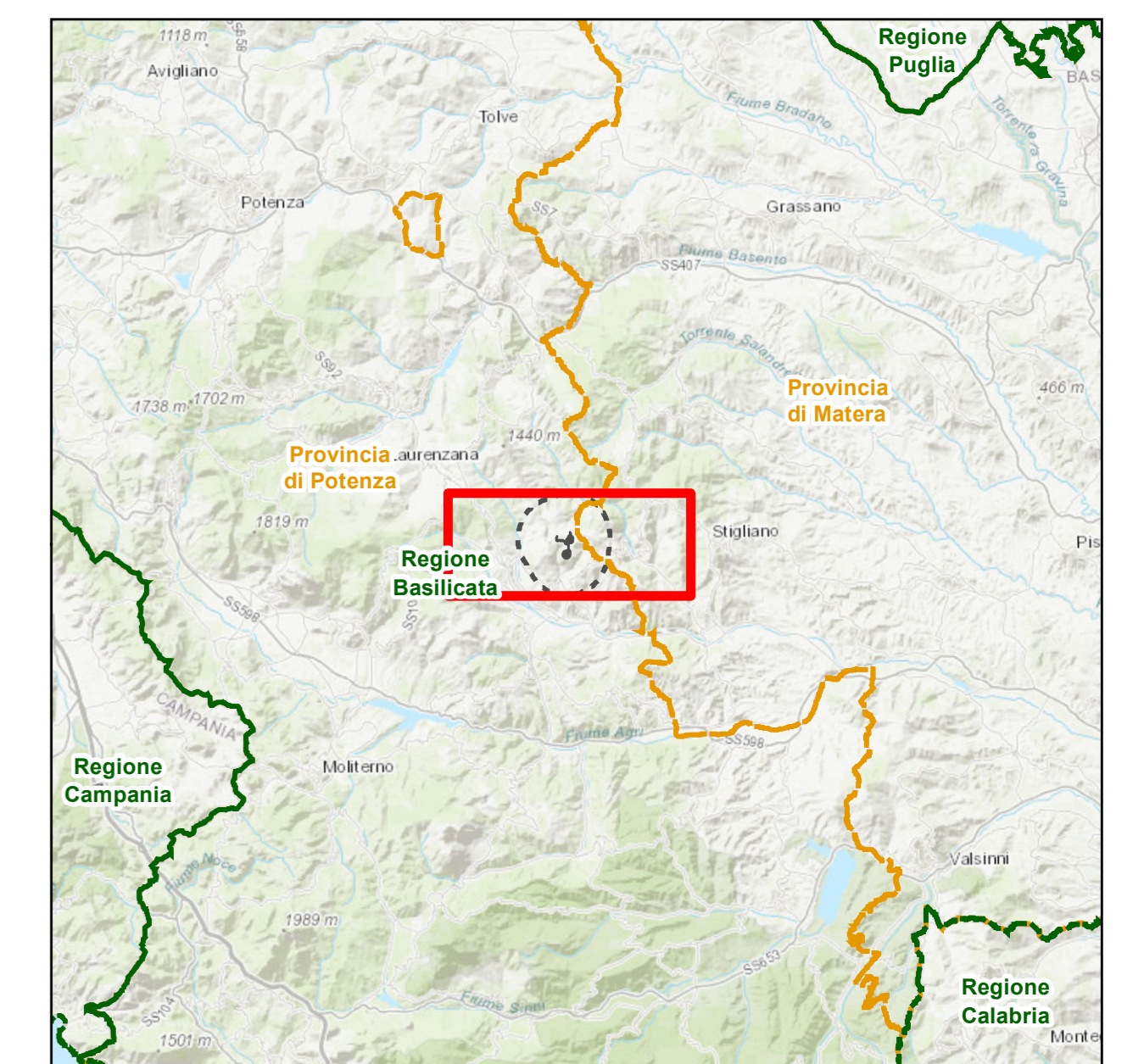

NOTE
 1. STATO DI ATTUAZIONE DEL PRG VIGENTE - TAV 1B: REGOLAMENTO URBANISTICO CORLETO PERTICARA
 2. SISTEMA INSEDIATIVO E RELAZIONALE - VINCOLI - TAV 6A: REGOLAMENTO URBANISTICO CORLETO PERTICARA

RIFERIMENTI
 1. PROIEZIONE: UTM FUSO: 33N DATUM: WGS84

CLIENTE
TOTAL

PROGETTO
 CONCESSIONE DI COLTIVAZIONE DI IDROCARBURI "GORGOLIONE"
 IN PROVINCIA DI POTENZA E MATERA
 STUDIO DI IMPATTO AMBIENTALE DEL PROGETTO DI PERFORAZIONE DEL POZZO
 ESPLORATIVO
 DENOMINATO "GORGOLIONE 3" E SUA EVENTUALE MESSA IN PRODUZIONE

TITOLO
REGOLAMENTO URBANISTICO DI CORLETO PERTICARA

CONSULENTE	AAAA-MM-GG	2024-01-08
	REDAITTO	SST
	DISEGNATO	SST
	REVISIONE	LMA
	APPROVATO	LFA

PROGETTO 23652833 **CONTROLLO** 004 **REV** 00 **TAVOLA** ISPRA#3_TAV-05