

**LEGENDA**

- Area pozzo GG3
- Flowline e cavidotto GG3 di nuova realizzazione
- Aree dumping non interessate dall'intervento
- Area di colmata esistente – Dumping D2 da ampliare
- Area di colmata esistente – Dumping D2 da completare
- Aree di stoccaggio temporaneo
- Aree di cantiere Flowline, Cavidotto e Area Pozzo
- Area di sito (300 m)
- Area vasta (3000 m)
- Viabilità ex-novo
- Viabilità esistente da adeguare
- Viabilità esistente da ripristinare
- Centro Oli esistente
- Limiti provinciali
- Limiti comunali

**Vincolo Idrogeologico**

**Comune di CORLETO PERTICARA**

Vincolo di terreni per scopi idro-geologici imposti a norma dell'art. 1 della Legge 30 dicembre 1923, n. 3267

- Limite territoriale del Comune.
- Confine di complesso vincolato.
- Linea di divisione fra le ZONE VINCOLATE.
- - - Trattati di limiti delle zone non individuabili sulle tavole al 25.000.
- Sottosezione di terreni ESCLUSI DAL VINCOLO.

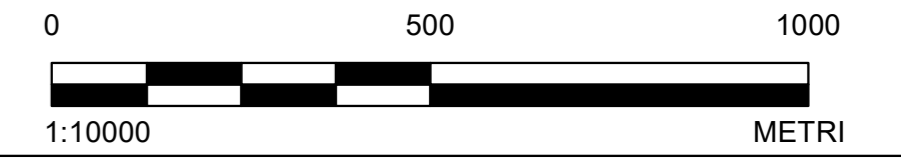
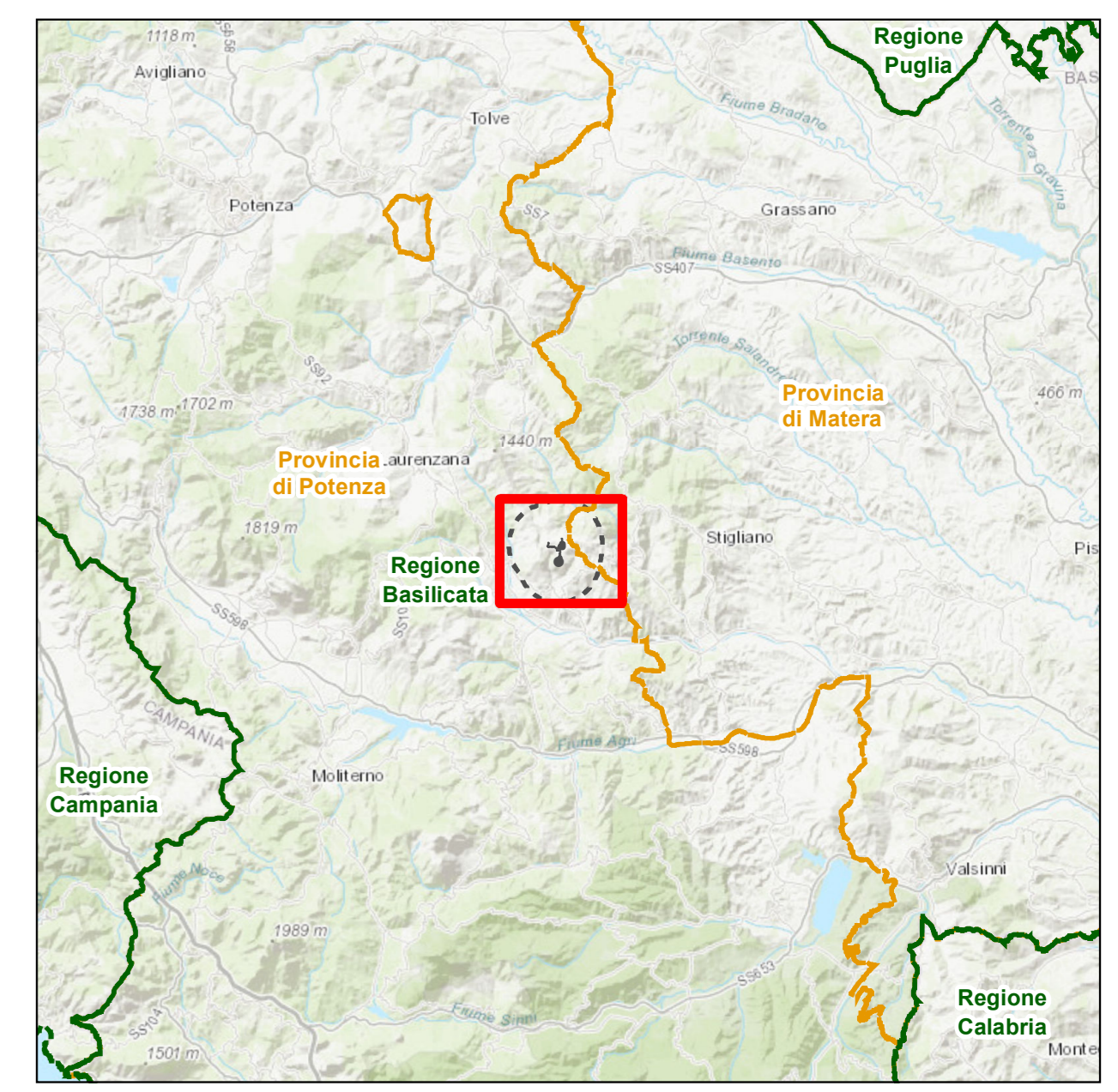

**NOTE**  
1. VINCOLO IDROGEOLOGICO: RSDI - GEOPORTALE DELLA BASILICATA

**RIFERIMENTI**  
1. PROIEZIONE: UTM FUSO: 33N DATUM: WGS84

**CLIENTE**  
**TOTAL**

**PROGETTO**  
CONCESSIONE DI COLTIVAZIONE DI IDROCARBURI "GORGOGLIONE" IN PROVINCIA DI POTENZA E MATERA  
STUDIO DI IMPATTO AMBIENTALE DEL PROGETTO DI PERFORAZIONE DEL POZZO ESPLORATIVO DENOMINATIVO "GORGOGLIONE 3" E SUA EVENTUALE MESSA IN PRODUZIONE

**TITOLO**  
**AREE SOGGETTE A VINCOLO IDROGEOLOGICO**

	CONSULENTE	AAAA-MM-GG	2023-01-09
	REDDATTO	SST	
	DISEGNATO	SST	
	REVISIONE	LMA	
	APPROVATO	LFA	

**PROGETTO** 23652833      **CONTROLLO** 003      **REV.** 00      **TAVOLA** ISPRA#3\_TAV-07

Il presente documento è di proprietà esclusiva di WSP che ne detiene tutti i diritti di riproduzione, diffusione, distribuzione e alienazione, nonché ogni ulteriore diritto riservato dalla vigente normativa in materia di diritto d'autore.