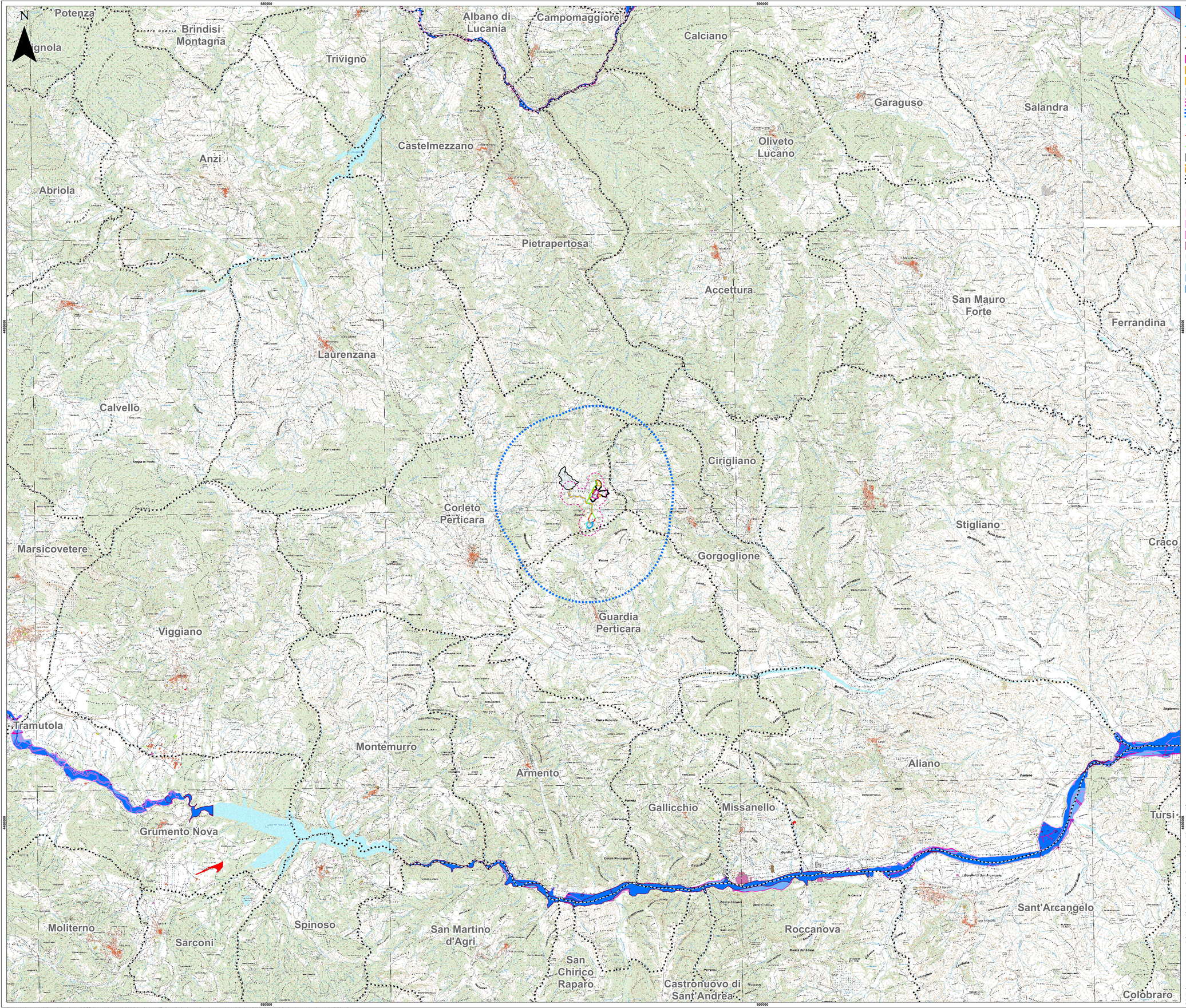

LEGENDA

- Area pozzo GG3
- Flowline e cavidotto GG3 di nuova realizzazione
- Aree dumping non interessate dall'intervento
- Area di colmata esistente – Dumping D2 da ampliare
- Area di colmata esistente – Dumping D12 da completare
- Aree di stoccaggio temporaneo
- Aree di cantiere Flowline, Cavidotto e Area Pozzo
- Area di sito (300 m)
- Area vasta (3000 m)
- Viabilità ex-novo
- Viabilità esistente da adeguare
- Viabilità esistente da ripristinare
- Centro Oli esistente
- Limiti provinciali
- Limiti comunali

Piano di Gestione Rischio Alluvione (PRGA)

Rischio idraulico

- R1
- R2
- R3
- R4

Pericolosità idraulica

- P1
- P2
- P3

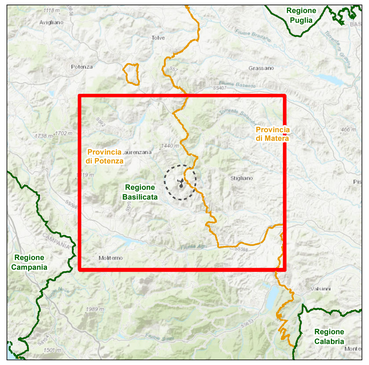

0 2500 5000
1:50000 METRI

NOTE
1. PIANO DI GESTIONE RISCHIO ALLUVIONE (PRGA): RSDI – GEOPORTALE DELLA BASILICATA

RIFERIMENTI
1. PROIEZIONE: UTM FUSO: 33N DATUM: WGS84

CLIENTE
TOTAL

Fassino Lorenzo
30.01.2024
12:05:03
GMT+01:00

PROGETTO
CONCESSIONE DI COLTIVAZIONE DI IDROCARBURI "GORGOGLIONE"
IN PROVINCIA DI POTENZA E MATERA
STUDIO DI IMPATTO AMBIENTALE DEL PROGETTO DI PERFORAZIONE DEL POZZO ESPLORATIVO
DENOMINATO "GORGOGLIONE 3" E SUA EVENTUALE MESSA IN PRODUZIONE

TITOLO
PIANO DI GESTIONE RISCHIO ALLUVIONE (PRGA)

CONSULENTE

AAAA-MM-GG	2023-01-09
REDATTO	SST
DISEGNATO	SST
REVISIONE	LMA
APPROVATO	LFA

PROGETTO	CONTROLLO	REV.	TAVOLA
23652833	001	00	ISPRA#4_TAV-01

SE LE MISURE NON CORRISPONDONO ALLA SCALA INDICATA NEL DISEGNO, LA SCALA VA STAMPATA E SVILUPPATA ORIGINALE: ISO A0

20mm

Il presente documento è di proprietà esclusiva di WSP che ne detiene tutti i diritti di riproduzione, diffusione, distribuzione e alienazione, nonché ogni ulteriore diritto riconosciuto dalla vigente normativa in materia di diritto d'autore

PATH: \\A1V14_TOTAL_Tempa_Rossa\23652833_integrazioni_CTVA\05_PRODUCTION\AAAA0100\ISPRA4_Fig01_02_PRGA.mxd PRINTED ON: 2024-01-09 AT 4:01:45 PM