

- LEGENDA**
- Area pozzo GG3
 - Flowline e cavidotto GG3 di nuova realizzazione
 - Area dumping non interessate dall'intervento
 - Area di colmata esistente - Dumping D2 da ampliare
 - Area di colmata esistente - Dumping D12 da completare
 - Area di stoccaggio temporaneo
 - Aree di cantiere Flowline, Cavidotto e Area Pozzo
 - Area di sito (300 m)
 - Area vasta (3000 m)
 - Viabilità ex-novo
 - Viabilità esistente da adeguare
 - Viabilità esistente da ripristinare
 - Centro Oli esistente
 - Limiti provinciali
 - Limiti comunali
- Caratterizzazione aree agricole**
- Noce da Legno
 - Olivo
 - Pascolo arborato - Tara 50%
 - Pascolo arborato - cespugliato Tara 20%
 - Prato pascolo avvicendato - non permanente
 - Prato pascolo non avvicendato per almeno 5 anni - permanente
 - Seminativi in rotazione con grano duro come coltura prevalente
 - Superficie disponibile per la coltivazione ma tenuta a riposo

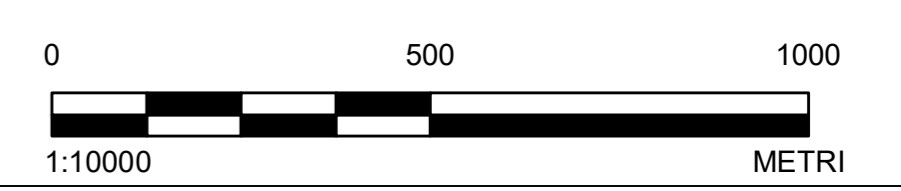
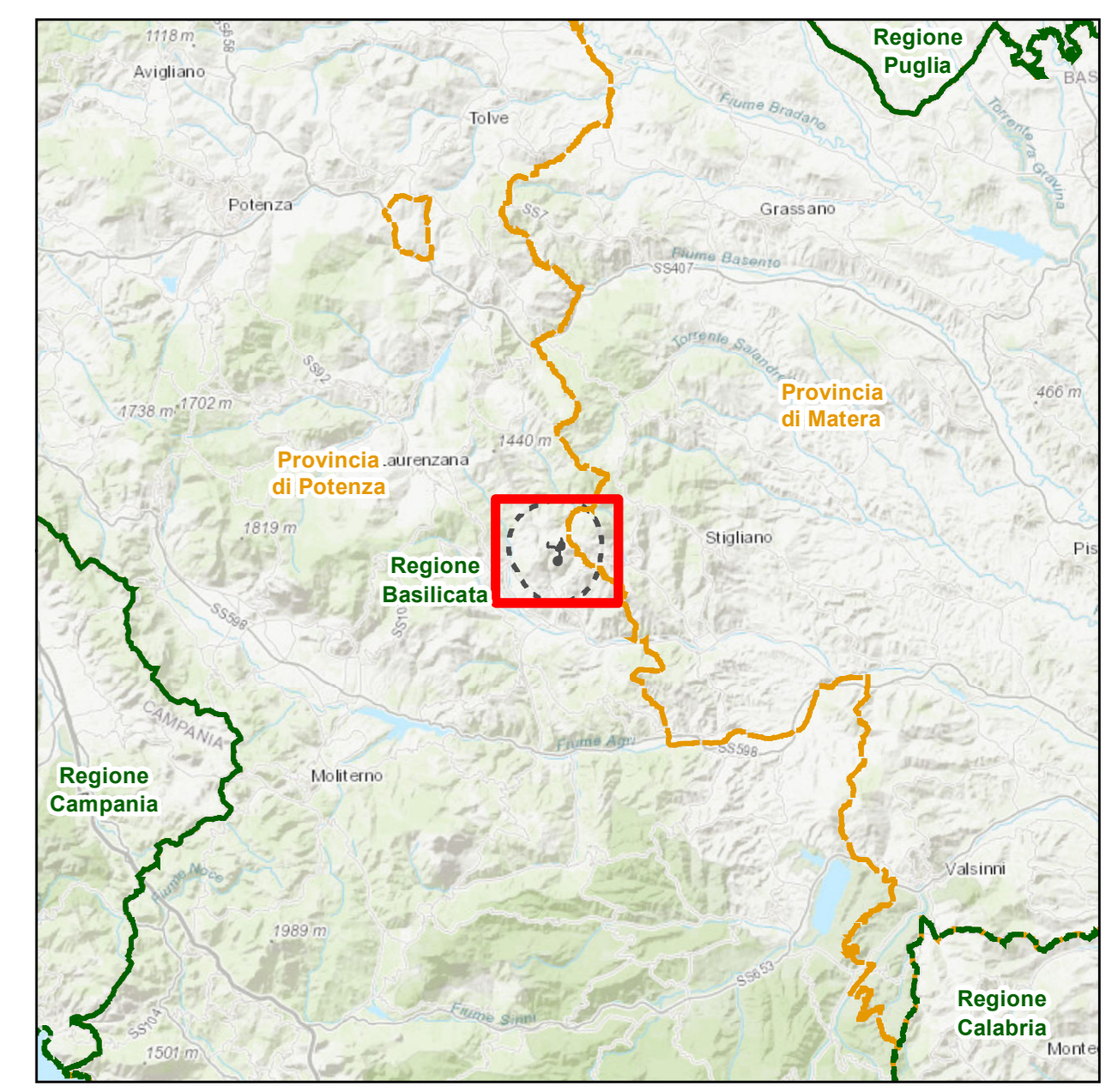

NOTE

RIFERIMENTI
 1. PROIEZIONE: UTM FUSO 33N DATUM: WGS84

CLIENTE

PROGETTO
 CONCESSIONE DI COLTIVAZIONE DI IDROCARBURI "GORGOGLIONE"
 IN PROVINCIA DI POTENZA E MATERA
 STUDIO DI IMPATTO AMBIENTALE DEL PROGETTO DI PERFORAZIONE DEL POZZO
 ESPLORATIVO DENOMINATO "GORGOGLIONE 3" E SUA EVENTUALE MESSA IN
 PRODUZIONE - INTEGRAZIONI

TITOLO
**CARTA DI CARATTERIZZAZIONE DELLE AREE AGRICOLE
 (AGEA)**

CONSULENTE	AAAA-MM-GG	2024-01-10
	REDATTO	SST
	DISEGNATO	SST
	REVISIONE	LMA
	APPROVATO	LFA

PROGETTO 23652833 CONTROLLO 002 REV 00 TAVOLA ISPR4/027_TAV.02

Il presente documento è di proprietà esclusiva di WSP che ne detiene tutti i diritti di riproduzione, diffusione, distribuzione e alienazione, nonché ogni altro diritto riservato dalla vigente normativa in materia di diritto d'autore.