

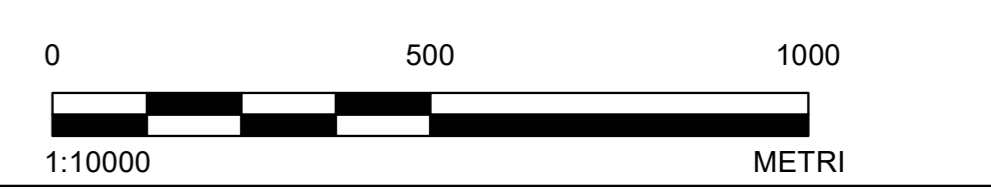

**LEGENDA**

- Stazione di Monitoraggio Pedologico
- Area pozzo GG3
- Flowline e cavidotto GG3 di nuova realizzazione
- Aree dumping non interessate dall'intervento
- ▨ Area di colmata esistente – Dumping D2 da ampliare
- ▨ Area di colmata esistente – Dumping D12 da completare
- ▨ Aree di stoccaggio temporaneo
- ▨ Aree di cantiere Flowline, Cavidotto e Area Pozzo
- ▨ Area di sito (300 m)
- ▨ Area vasta (3000 m)
- Viabilità ex-novo
- Viabilità esistente da adeguare
- Viabilità esistente da ripristinare
- ▨ Centro Oli esistente
- ⋯ Limiti comunali

ID	X	Y
	ETRS89 – TM 33	
PROF_SUO1	592885.771	4472012.411
PROF_SUO2	593073.347	4472014.238
TRIV_SUO3	592976.451	4472145.471
TRIV_SUO4	592989.386	4471915.774
TRIV_SUO5	593105.333	4471978.490
TRIV_SUO6	593139.199	4472088.086
TRIV_SUO7	592907.508	4471895.924
TRIV_SUO8	593036.482	4472115.152
TRIV_SUO9	593052.853	4472422.532
TRIV_SUO10	593098.246	4472701.733
TRIV_SUO11	592609.792	4473163.101
TRIV_SUO12	592208.849	4473280.972
TRIV_SUO13	593043.775	4472963.671
TRIV_SUO14	593528.359	4473129.168
TRIV_SUO15	593532.526	4473515.526
PROF_SUO16	593144.482	4473593.181
TRIV_SUO17	593270.903	4473381.370
TRIV_SUO18	593289.718	4473291.529
TRIV_SUO19	593308.062	4473116.081
TRIV_SUO20	593382.408	4473701.065

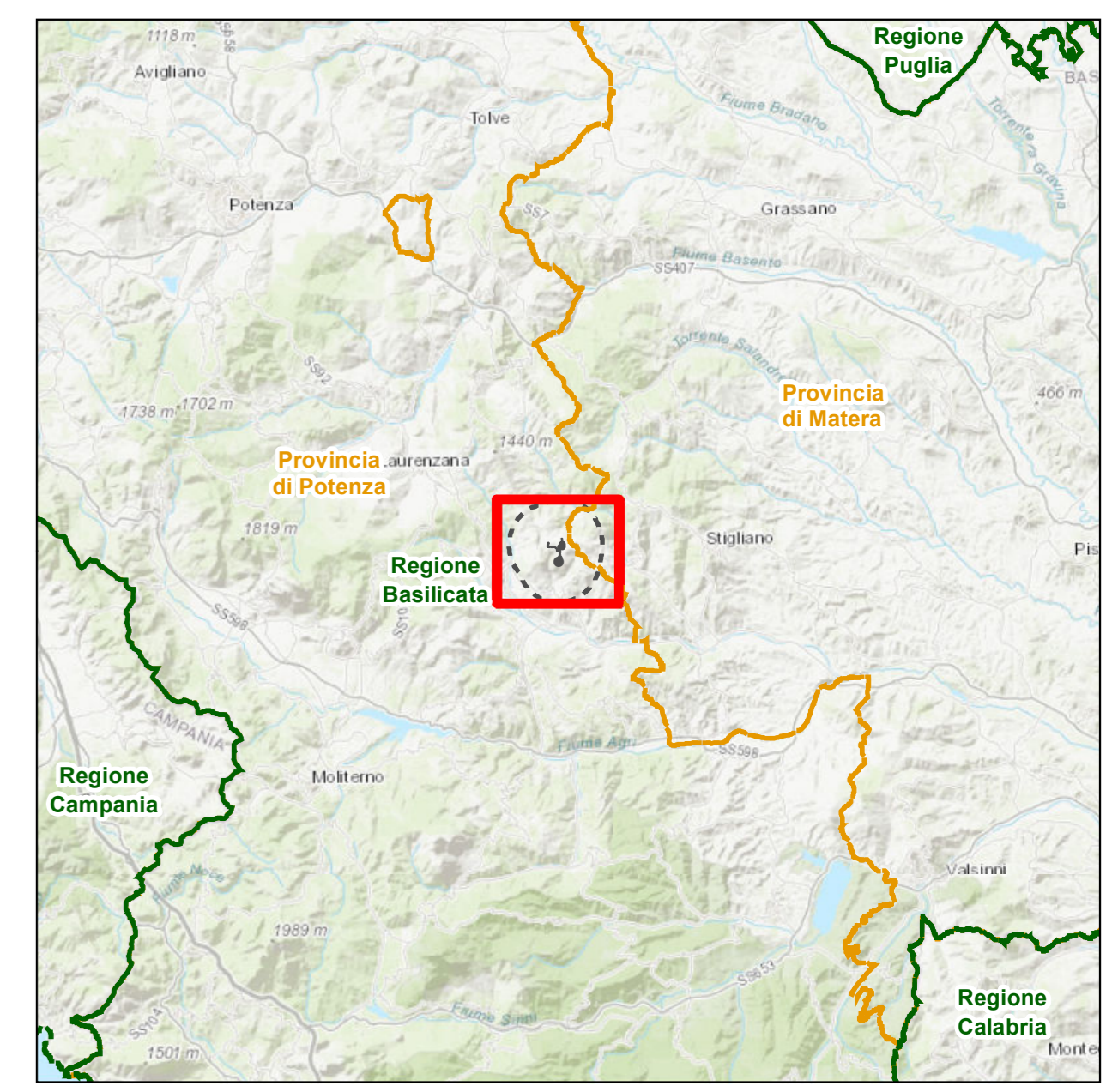

**NOTE**  
1.

**RIFERIMENTI**  
1. PROIEZIONE: UTM FUSO: 33N DATUM: WGS84

CLIENTE  
**TOTAL**  
TotalEnergies

PROGETTO  
CONCESSIONE DI COLTIVAZIONE DI IDROCARBURI "GORGOGLIONE"  
IN PROVINCIA DI POTENZA E MATERA  
STUDIO DI IMPATTO AMBIENTALE DEL PROGETTO DI PERFORAZIONE DEL POZZO  
ESPLORATIVO  
DENOMINATO "GORGOGLIONE 3" E SUA EVENTUALE MESSA IN PRODUZIONE

TITOLO  
**UBICAZIONE DELLE STAZIONI DI MONITORAGGIO  
PEDOLOGICO SU ORTOFOTO GOOGLE, 2022**

CONSULENTE	AAAA-MM-GG	2024-01-09
	REDATTO	SST
	DISEGNATO	SST
	REVISIONE	LMA
	APPROVATO	LFA

PROGETTO 23652833      CONTROLLO 001      REV 00      TAVOLA ISPRA#95\_TAV\_01

PIANO: 10/174\_01\_TOTALE - Tema: Base/2024/01/01 - PRODUZIONE: 2024/01/01 - IMPAGNATION: 2024/01/01 - STAMPATO: 2024/01/01 - FILE: 10/174\_01.PDF  
 Questo documento è di proprietà esclusiva di WSP che ne detiene tutti i diritti di riproduzione, diffusione, distribuzione e alienazione, nonché ogni ulteriore diritto riservato dalla vigente normativa in materia di diritto d'autore.