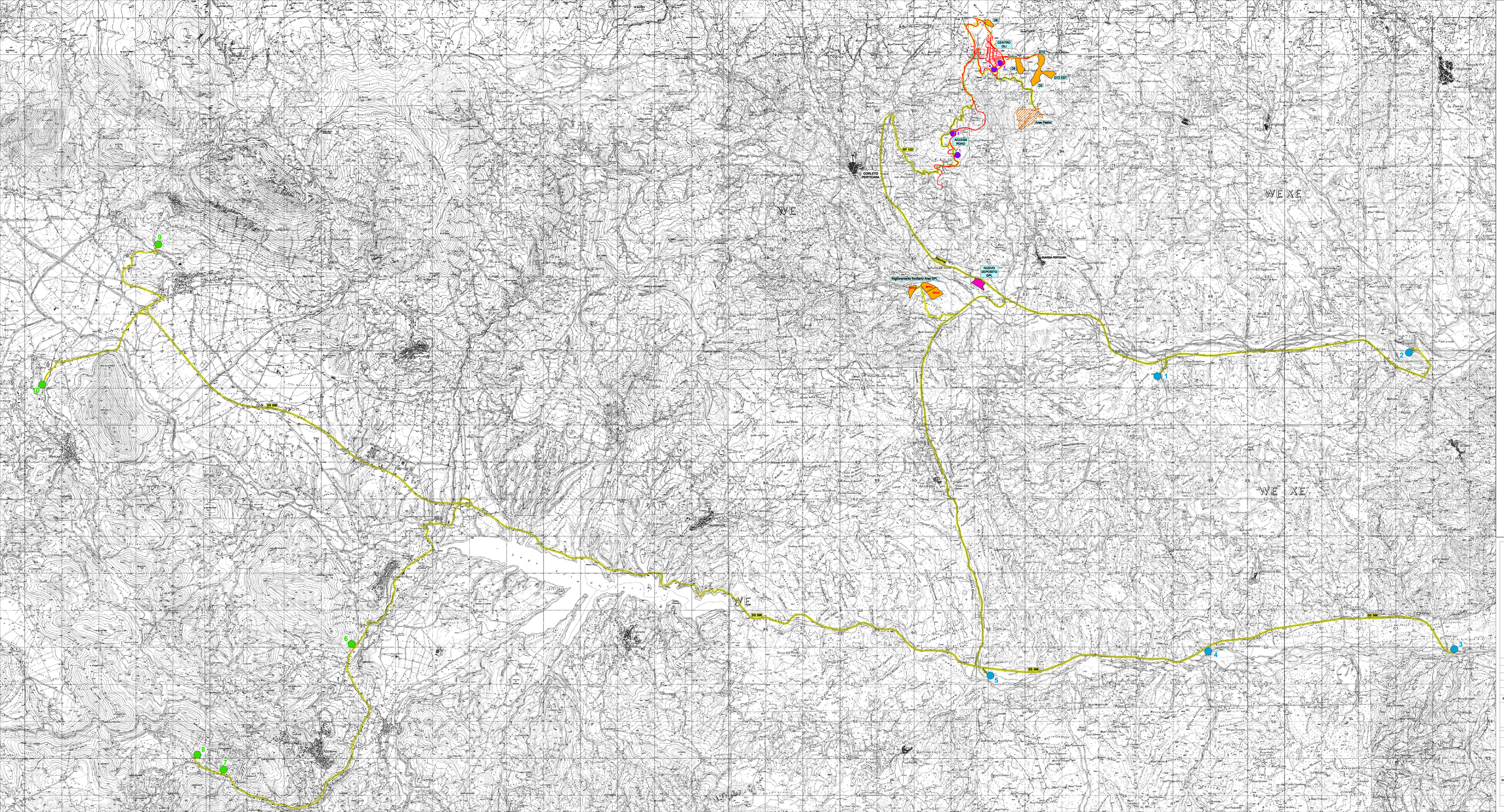


LEGENDA

**Cave su sedimenti alluvionali:**

1 - EDIL STRADE S.n.c. Dei Fratelli Donnoli

2 - PINTO S.R.L. Costruzioni Generali Calcestruzzi

3 - LEONE S.r.l

4 - C.I.G.

5 - EREDI BERNARDO S.n.c.

**Cave su rocce calcaree:**

6 - D.M. CALCESTRUZZI S.n.c. Di Nuzzo & Melillo

7 - S.M.I.M.A. SRL

8 - L'AMICIZIA 88 S.r.l.

9 - CAVA CALCARE Villa d'Agri F.lli Viggiano

10 - CAVA TAVOLARO di Tramutola

Aree di colmata

Area di accumulo individuata per eventuali future necessità

Siti di stoccaggio temporaneo

Viabilità di collegamento ai siti di cava e di discarica

| Revision | Date | Status | Revision marks | Issued by | Checked by | Approved by |
|---|---|---|---|---|---|---|
| 04 | 08-Ott-2015 | AFC | Approvato per costruzione | PIAZZOLI | AZZARIOLI | BONANDEI |
| 03 | 30-Luglio-2015 | AFC | Aggiornamento Ampliamento Fondiario Area GPL | PIAZZOLI | AZZARIOLI | BONANDEI |
| 02 | 09-Luglio-2015 | AFC | Approvato per costruzione | PIAZZOLI | AZZARIOLI | BONANDEI |
| 01 | 29-Giugno-2015 | IFC | Updating | PIAZZOLI | AZZARIOLI | BONANDEI |
| 00 | 5-Giugno-2015 | IFC | First issue | PIAZZOLI | AZZARIOLI | BONANDEI |

TOTAL Exploration Production

TEMPA ROSSA

rpa Via del Cafro 2/a 70125 Bari

This document is the property of TOTAL and shall not be disclosed to third parties or reproduced without permission of the owner.
This document has been generated in an Electronic Document Management System. When printed it is considered as a for information only copy. The controlled copy is the screen version. Only the last issued version of this document holds the latest valid version.

# PROGETTO ESECUTIVO

## AREE DI COLMATA - ACCUMULO TEMPORANEO - CAVE

## PLANIMETRIA GENERALE CAVE

| | | | | | | | |
|---|---|---|---|---|---|---|---|
| Doc. Type: | DRW | Sys. / Subsys.: | NA | Discipline: | CIV | Classione / Filename: | IT-TPR-SP-RPA-732582_REV04.dwg |
| COMPANY Document No: | IT-TPR-SP-RPA-732582 | | | Rev. 04 | Scale: | 1/25.000 | |
| CONTRACTOR Document No: | IT-TPR-SP-RPA-732582_REV04 | | | Format: A0 | Folio: | 1 of 1 | |