

# Carta P.A.I. - P.G.R.A. - P.S.F.F. - Pericolo Geomorfologico

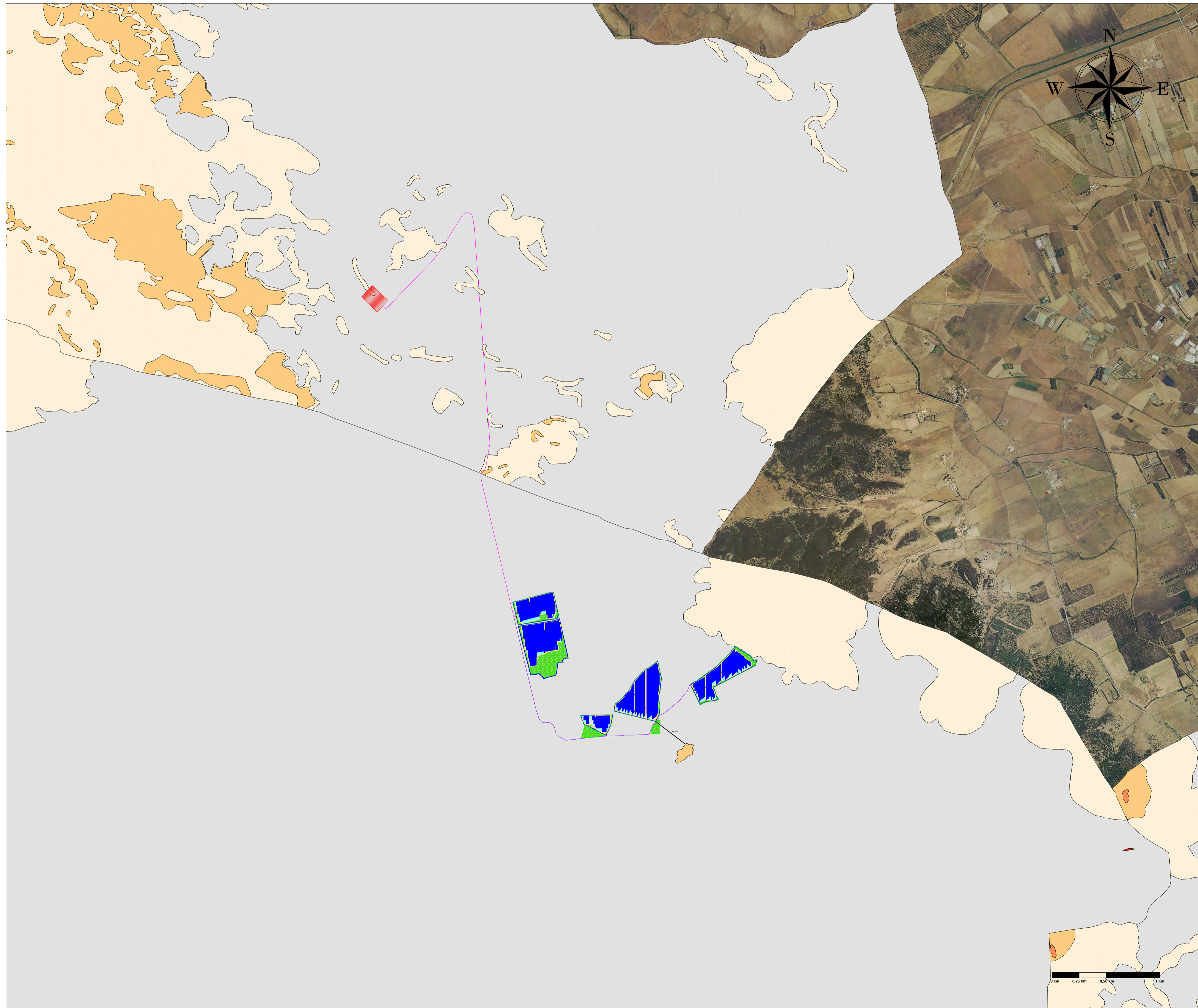

- LEGENDA**
- Recinzione
  - Cavidotto
  - Cavidotto Interconnessione Lotti
  - Mitigazione Arborea
  - Mitigazione Arbustiva
  - Viabilità Interna
  - Tracker 2 x 28
  - Tracker 2 x 14
  - Cabine di trasformazione
  - Standard box satellite
  - S.E. Terna
  - Hg0 - (Aree studiate non soggette a potenziali fenomeni franosi)
  - Hg1 - (Aree a Pericolosità da Frana Moderata)
  - Hg2 - (Aree a Pericolosità da Frana Media)
  - Hg3 - (Aree a Pericolosità da Frana Elevata)
  - Hg4 - (Aree a Pericolosità da Frana Molto Elevata)



**REGIONE SARDEGNA**  
**PROVINCIA DI SUD SARDEGNA**  
**COMUNE DI SILIQUA**

**Oggetto:**  
**PROGETTO PER LA REALIZZAZIONE DI UN IMPIANTO AGRO-FOTOVOLTAICO AVANZATO DELLA POTENZA DI 36,0399 MWp DA UBICARSI NEL TERRITORIO DEL COMUNE DI SILIQUA LOCALITÀ GIBA**

**Elaborato:**  
 TAV020\_CARTA P.A.I. - P.G.R.A. - P.S.F.F. - PERICOLO GEOMORFOLOGICO

**TAVOLA:** TAV020  
**PROPONENTE:**  
**FRESNO SOLAR S.r.l.**  
 Sede: Viale Luca Guarino 9/11, scdA A, 4°, 00143 Roma (RM)

**PROGETTAZIONE:**  
**GAMIAN CONSULTING SRL**  
 Sede: Via Gioacchino da Fiore 74, 87021 Belvedere Marittimo (CS)  
 TEAM TECNICO:  
 Stefano Cairo, Alessandra Guerriero, Lavinia Sollazzo, Francesco Martorelli, Roberto Addino, Francesco Greco, Raffaele Tribuzio, Ionio Marco, Francesca Splendore  
 Tecnico: **Ing. Gaetano Voccia**

**SCALA:**  
**DATA:** Dicembre 2023  
**REDAZIONE:** Arch. Alessandra Guerriero  
**CONTROLLO:** S.C.  
**APPROVAZIONE:** Ing. Gaetano Voccia

**Codice Progetto:** F.22.192  
 Rev.: 00 - Presentazione Istanza VIA

Gamian Consulting Srl si riserva la proprietà di questo documento e ne vieta la riproduzione e la divulgazione a terzi se non espressamente autorizzato.  
**SPAZIO RISERVATO ALL'ENTE PUBBLICO**

**Scala 1:20.000**