

# Carta Parchi e Riserve Nazionali e Regionali art.142, lett.f, c.1, del D.lgs 42/2004

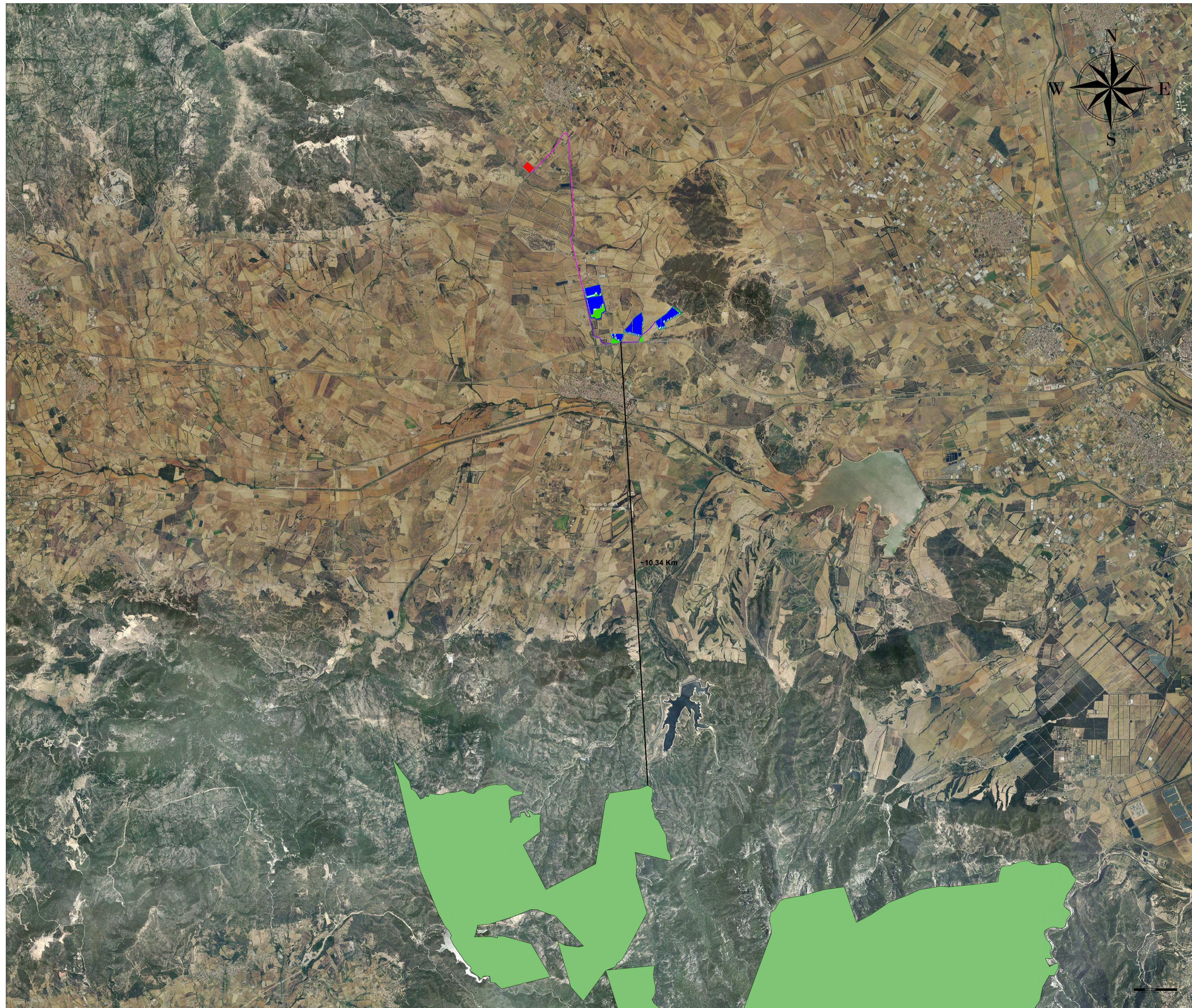

- LEGENDA**
- Recinzione
  - Cavidotto
  - Cavidotto Interconnessione Lotti
  - Mitigazione Arborea
  - Mitigazione Arbustiva
  - Viabilità interna
  - Tracker 2 x 28
  - Tracker 2 x 14
  - Cabine di trasformazione
  - Standard box satellite
  - S.E. Terna
  - Parco Naturale Regionale di Gutturu Mannu

<b>REGIONE SARDEGNA</b> <b>PROVINCIA DI SUD SARDEGNA</b> <b>COMUNE DI SILIQUA</b>			
<b>Oggetto:</b> PROGETTO PER LA REALIZZAZIONE DI UN IMPIANTO AGRO-FOTOVOLTAICO AVANZATO DELLA POTENZA DI 36,0399 MWp DA UBICARSI NEL TERRITORIO DEL COMUNE DI SILIQUA LOCALITÀ GIBA			
<b>Elaborato:</b> TAV029_CARTA PARCHI E RISERVE NAZIONALI E REGIONALI ART. 142, LETT.f, C.1, D.LGS 42/2004			
<b>TAVOLA:</b>  <b>TAV029</b>	<b>PROPONENTE:</b> FRESNO SOLAR S.r.l. Sede: Viale Luca Guarino 9/11, 00194 A. 4*, 00143 Roma (RM)		
<b>PROGETTAZIONE:</b>			
GAMIAN CONSULTING SRL Sede: Via Gioacchino da Fiore 74 87021 Belvedere Marittimo (CS)		<b>TEAM TECNICO</b> Stefano Cairo      Alessandra Guerriero      Tecnico Lavinia Sollazzo      Francesco Martorelli      Ing. Gaetano Voccia Roberto Addino      Francesco Greco Raffaele Tribuzio      Ignio Marco      Francesca Splendore	
<b>SCALA:</b>			
<b>DATA:</b> Dicembre 2023	<b>REDAZIONE:</b> Arch. Alessandra Guerriero	<b>CONTROLLO:</b> S.C.	<b>APPROVAZIONE:</b> Ing. Gaetano Voccia
<b>Codice Progetto: F.22.192</b>		Rev.: 00 - Presentazione Istanza	
Gamian Consulting Srl si riserva la proprietà di questo documento e ne vieta la riproduzione e la divulgazione a terzi se non espressamente autorizzato			
SPAZIO RISERVATO ALL'ENTE PUBBLICO			

Scala 1:50.000