

**Legenda**

**Interventi in progetto**

- Linea aerea doppia terna 150 kV
- Sostegni

**Impianti esistenti**

- Linee aeree
- Stazione 380kV RTN
- Stazione 150kV RTN
- Cabina Utente
- Centrale Eolica
- Stazione non RTN e Cabina Primaria
- Centrale Termoelettrica
- Stazione di Deliceto
- Area di studio

**Zone archeologiche**

- Zone tutelate ope legis
- Altri siti archeologici indagati o presunti

**Beni architettonici isolati**

- Masserie
- Poste
- Sociali
- Casini
- Ville extraurbane
- Poderi
- Taverne
- Archeologia produttiva
- Trabucchi
- Torri e fortificazioni
- Castelli
- Complessi civili e religiosi
- Edifici religiosi ed edicole
- Altro
- Codice identificativo

**Parchi e giardini**

- Inseadimenti abitativi derivanti dalle bonifiche e dalla riforma agraria

**Tratturi**

- Tratturo
- Tratturello
- Braccio

**Altri elementi della viabilità storica**

- Ipotesi di viabilità romana di grande collegamento
- Ipotesi di viabilità romana secondaria
- Percorso micelico
- Via sacra langobardorum

**Centri storici**

- Tessuti otto-novecenteschi di interesse storico
- Nuclii storici non urbani
- Inseadimenti storici non urbani di fondazione

Fonte: PTOC di Foggia

*Carlo Di Gabriele*  
**986** DI MICHELE dott. CESARE  
 INGEGNERE

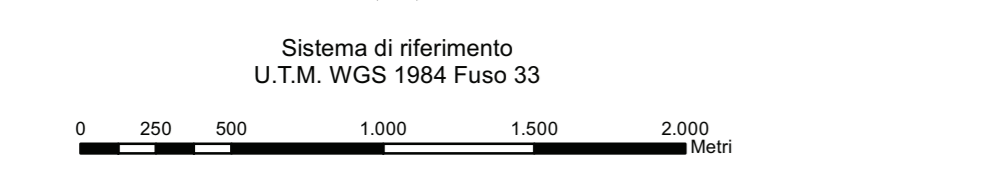

NO	DATA	PRIMA EMISSIONE	PROGETTO	B.P.A.	L. DI TULLO	N. RIVISTE
N	DATA	DESCRIZIONE	ELABORATO	VERIFICATO	APPROVATO	
<p>DEFR10001BASA00039_07</p> <p><b>RACCORDI IN DOPPIA TERNA DELLA SE DI DELICETO ALLA LINEA ESISTENTE A 150KV "ACCADIA - VALLESACCARDIA" RELAZIONE PAESAGGISTICA</b>            ai sensi del D.P.C.M. 12 dicembre 2005 art. 8, n.1.            P.T.C.P. - Tavola B2            "Tutela dell'identità culturale elementi di matrice antropica"</p>						
<p>Nome del file: DEFR10001BASA00039_07.dwg</p> <p>Formato: AD</p> <p>Scala: 1:25.000</p> <p>Foglio: 1/1</p>						

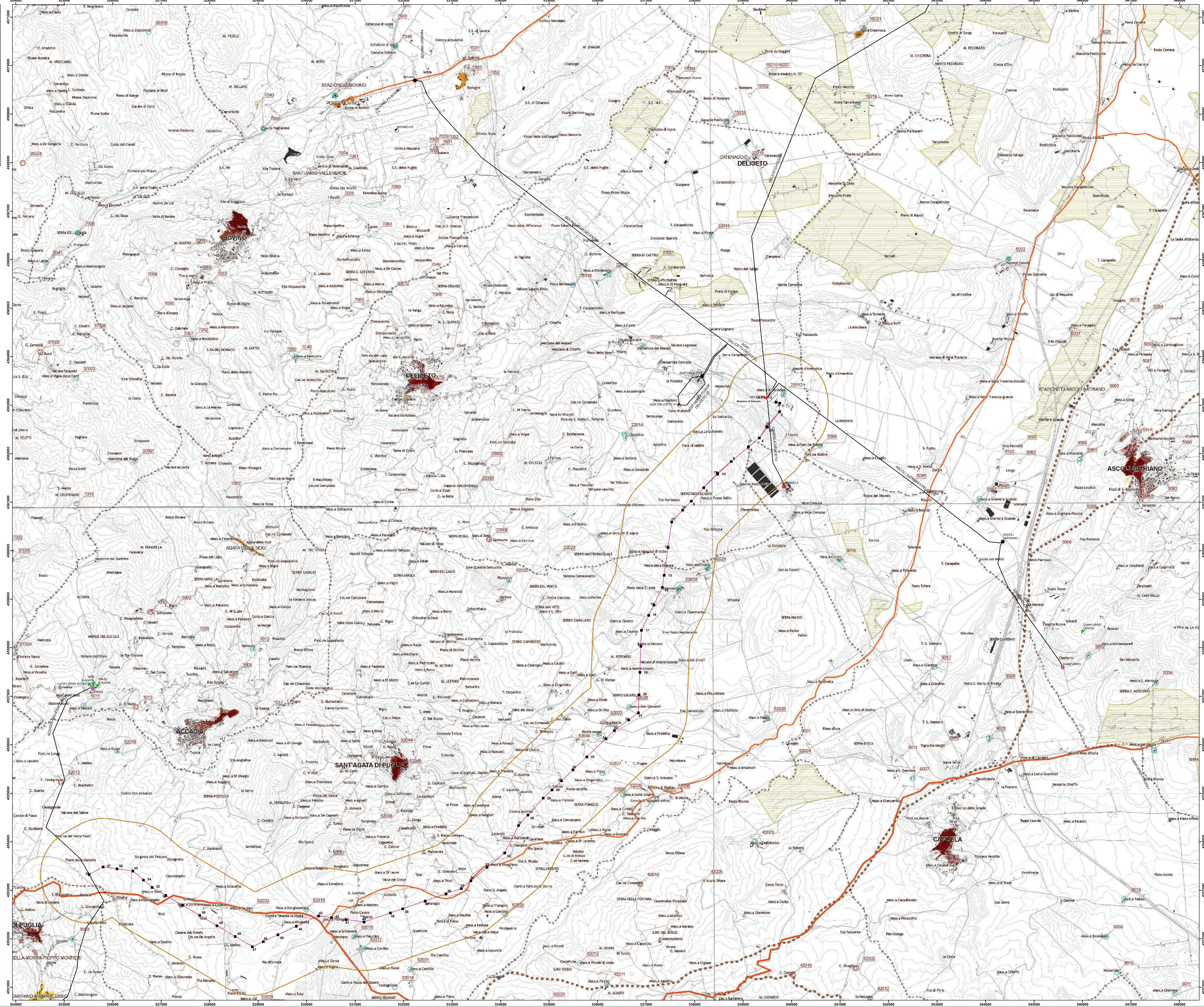

526000 527000 528000 529000 530000 531000 532000 533000 534000 535000 536000 537000 538000 539000 540000 541000 542000 543000 544000 545000 546000 547000 548000