

# Carta dell'Accelerazione Massima

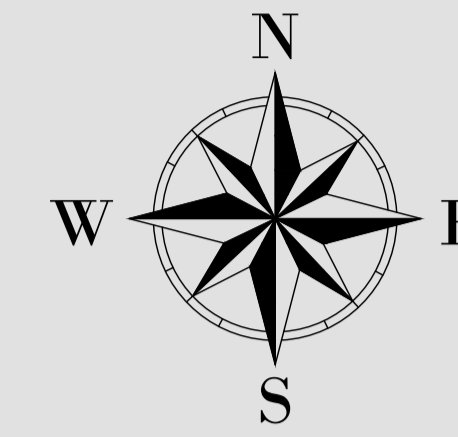

- LEGENDA**
- Recinzione
  - Cavidotto
  - Cavidotto Interconnessione Lotti
  - Mitigazione Arborea
  - Mitigazione Arbustiva
  - Viabilità Interna
  - Tracker 2 x 28
  - Tracker 2 x 14
  - Cabine di trasformazione
  - Standard box satellite
  - S.E. Terna

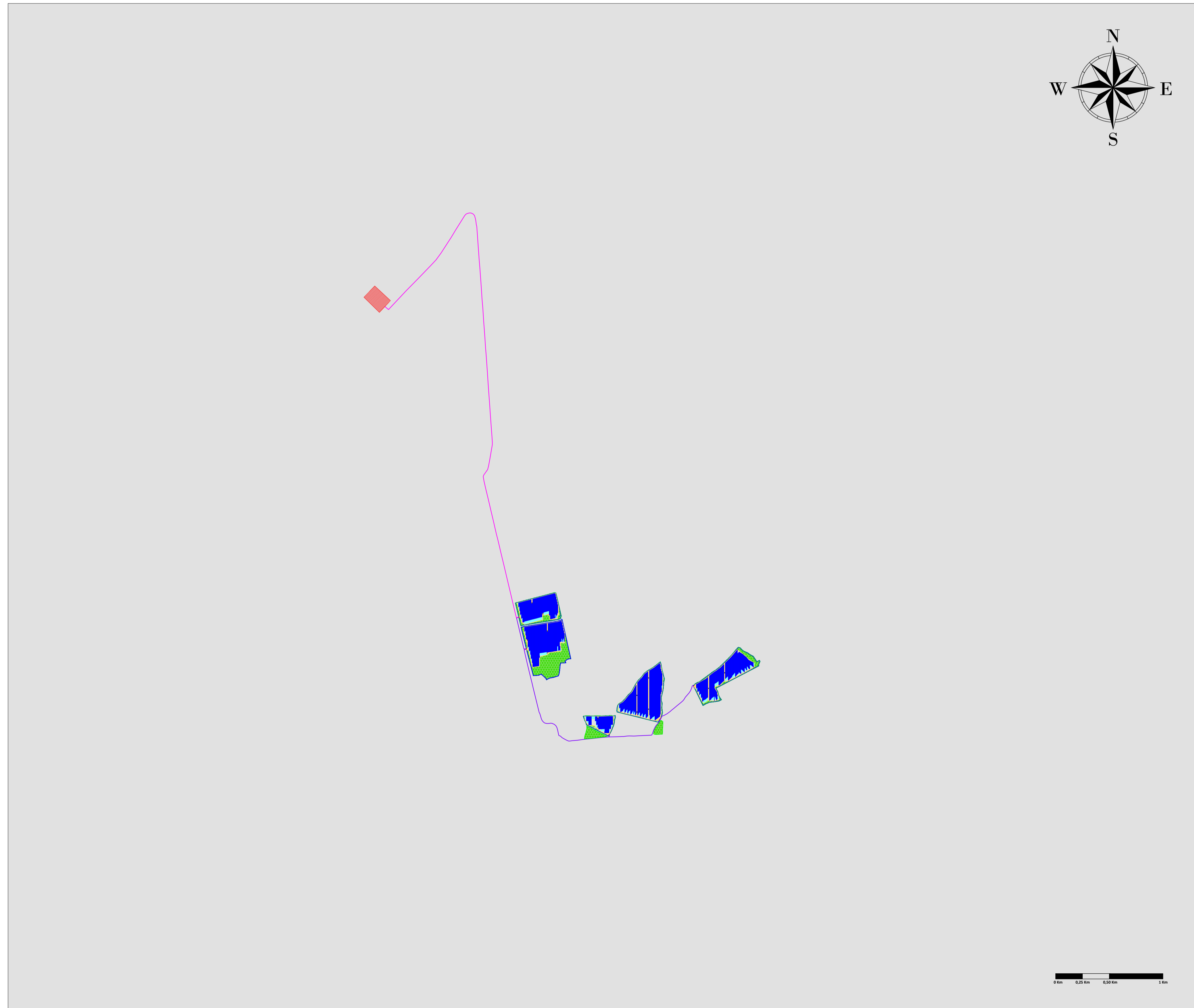
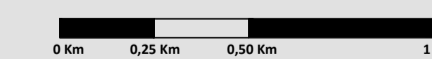
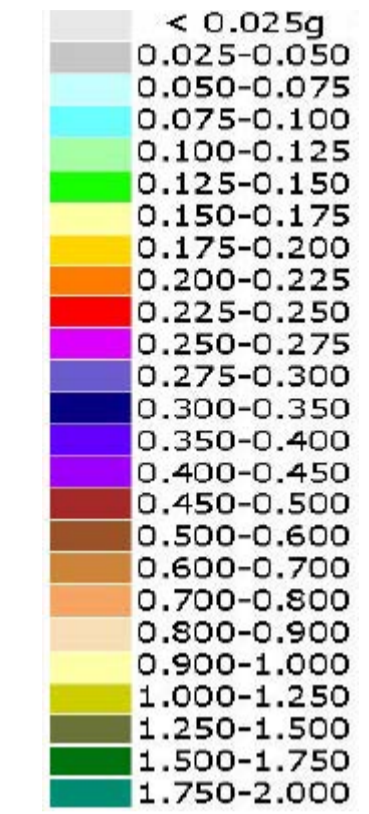

Scala 1:20.000



**REGIONE SARDEGNA**  
**PROVINCIA DI SUD SARDEGNA**  
**COMUNE DI SILIQUA**

**Oggetto:**  
**PROGETTO PER LA REALIZZAZIONE DI UN IMPIANTO AGRO-FOTOVOLTAICO AVANZATO DELLA POTENZA DI 36,0399 MWp DA UBICARSI NEL TERRITORIO DEL COMUNE DI SILIQUA LOCALITÀ GIBA**

**Elaborato:**  
 TAV036\_CARTA DELL'ACCELERAZIONE MASSIMA

**TAVOLA:** TAV036  
**PROPONENTE:**  
**FRESNO SOLAR S.r.l.**  
 Sede:  
 Viale Luca Gaetano, 30/31, 00944 A, 4\*,  
 Roma (RM), 00143

**PROGETTAZIONE:**  
  
**GAMIAN CONSULTING SRL**  
 Sede:  
 Via Gioacchino da Fiore 74  
 87021 Belvedere Marittimo (CS)

**TEAM TECNICO**  
 Stefano Cairo, Alessandra Guerriero, Lavinia Sollazzo, Francesco Martorelli, Roberto Addino, Francesco Greco, Raffaele Tribuzio, Ignio Marco, Francesca Splendore

Tecnico  
 Ing. Gaetano Voccia



**SCALA:**

**DATA:** Dicembre 2023  
**REDAZIONE:** Arch. Alessandra Guerriero  
**CONTROLLO:** S.C.  
**APPROVAZIONE:** Ing. Gaetano Voccia

**Codice Progetto:** F.22.192  
**Rev.:** 00 - Presentazione Istanza

Gamian Consulting Srl si riserva la proprietà di questo documento e ne vieta la riproduzione e la divulgazione a terzi se non espressamente autorizzato.

**SPAZIO RISERVATO ALL'ENTE PUBBLICO**