

# Carta Rete Natura - Zone Speciali di Conservazione

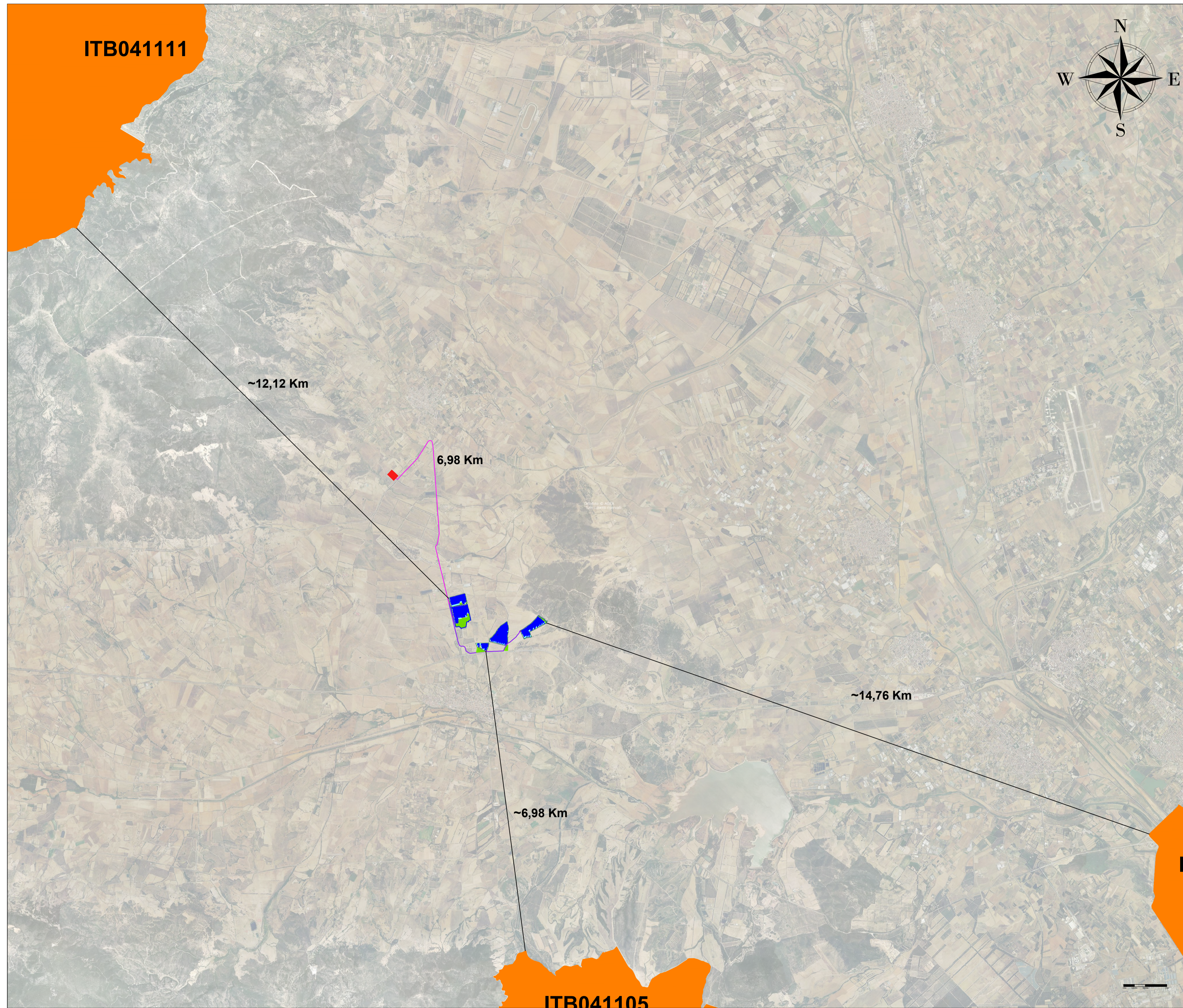

- LEGENDA**
- Recinzione
  - Cavidotto
  - Cavidotto Interconnessione Lotti
  - Mitigazione Arborea
  - Mitigazione Arbustiva
  - Viabilità Interna
  - Tracker 2 x 28
  - Tracker 2 x 14
  - Cabine di trasformazione
  - Standard box satellite
  - S.E. Tema
  - ITB041111 - Monte Linas - Marganai
  - ITB041105 - Foresta di Monte Arcosu
  - ITB040923 - Stagno di Cagliari - Saline di Macchiareddu - Laguna di Santa Gilla

Scala 1:50.000

<b>REGIONE SARDEGNA</b> <b>PROVINCIA DI SUD SARDEGNA</b> <b>COMUNE DI SILIQUA</b>			
<b>Oggetto:</b> PROGETTO PER LA REALIZZAZIONE DI UN IMPIANTO AGRO-FOTOVOLTAICO AVANZATO DELLA POTENZA DI 36,0399 MWp DA UBICARSI NEL TERRITORIO DEL COMUNE DI SILIQUA LOCALITÀ GIBA			
<b>Elaborato:</b> TAV038_CARTA RETE NATURA - ZONE SPECIALI DI CONSERVAZIONE			
<b>TAVOLA:</b>  <b>TAV038</b>	<b>PROPONENTE:</b> FRESNO SOLAR S.r.l. Sede: Viale Luca Geppico, 5/11, scala A, 4° Roma (RM), 00143		
<b>PROGETTAZIONE:</b>			
		TEAM TECNICO Stefano Cairo    Alessandra Guerriero    Tecnico Lavinia Sollazzo    Francesco Martorelli    Ing. Gaetano Voccia Roberto Addino    Francesco Greco Raffaele Tribuzio    Francesca Splendore Iorio Marco	
<b>GAMIAN CONSULTING SRL</b> Sede: Via Giacobino da Fiore 14 87021 Balvedere Marittimo (CS)			
<b>SCALA:</b>			
<b>DATA:</b> Dicembre 2023	<b>REDAZIONE:</b> Arch. Alessandra Guerriero	<b>CONTROLLO:</b> S.C.	<b>APPROVAZIONE:</b> Ing. Gaetano Voccia
<b>Codice Progetto: F.22.192</b>		Rev.: 00 - Presentazione Istanza	
Gamian Consulting Srl si riserva la proprietà di questo documento e ne vieta la riproduzione e la divulgazione a terzi se non espressamente autorizzato.			
SPAZIO RISERVATO ALL'ENTE PUBBLICO			