

Carta Rete Natura - Siti di Interesse Comunitario

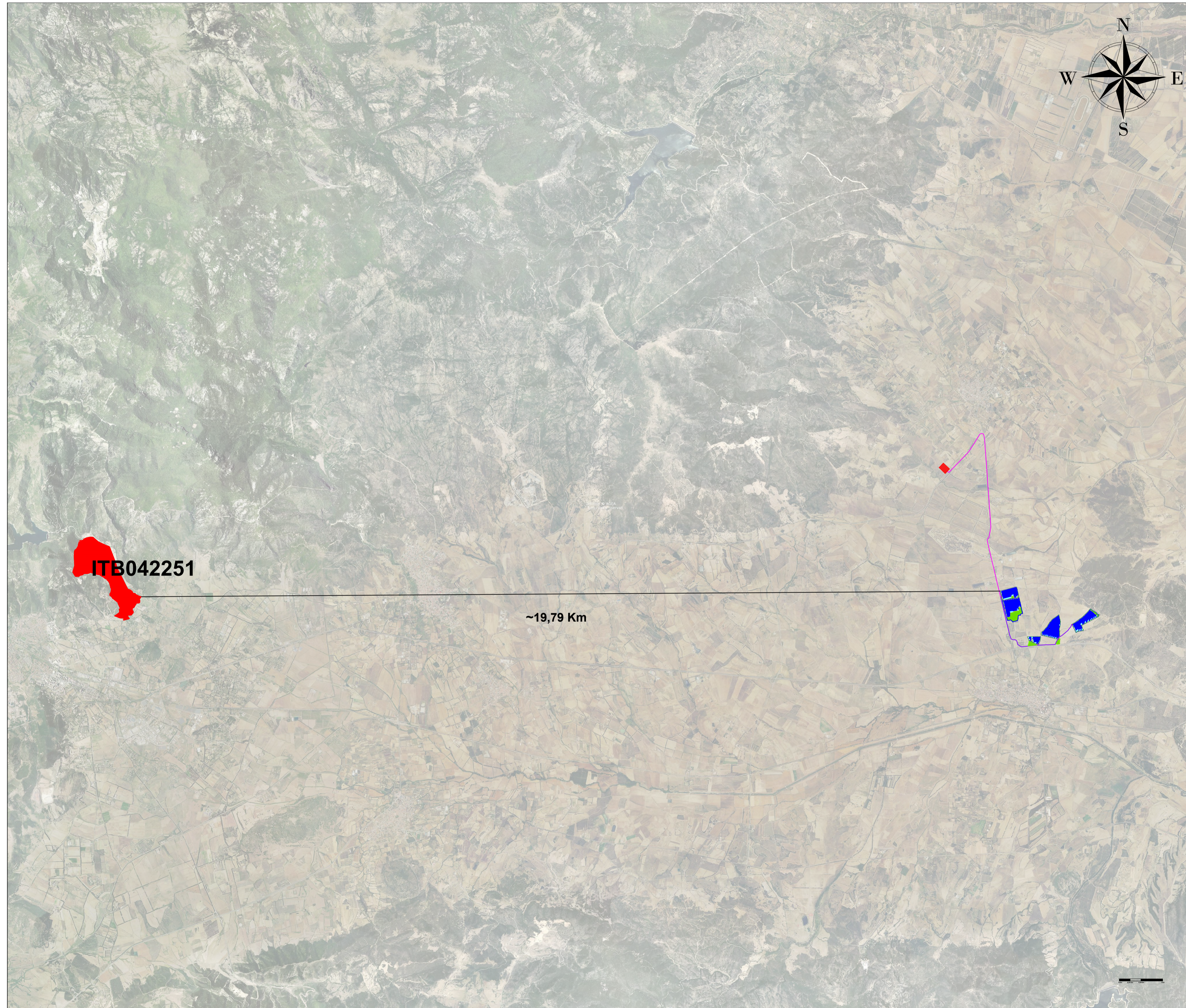

- LEGENDA**
- Recinzione
 - Cavidotto
 - Cavidotto Interconnessione Lotti
 - Mitigazione Arborea
 - Mitigazione Arbustiva
 - Viabilità Interna
 - Tracker 2 x 28
 - Tracker 2 x 14
 - Cabine di trasformazione
 - Standard box satellite
 - S.E. Tema
 - ITB042251 Corongiu de Mari

Scala 1:50.000

REGIONE SARDEGNA PROVINCIA DI SUD SARDEGNA COMUNE DI SILIQUA			
Oggetto: PROGETTO PER LA REALIZZAZIONE DI UN IMPIANTO AGRO-FOTOVOLTAICO AVANZATO DELLA POTENZA DI 36,0399 MWp DA UBICARSI NEL TERRITORIO DEL COMUNE DI SILIQUA LOCALITÀ GIBA			
Elaborato: VCX039_CARTA RETE NATURA - SITI DI INTERESSE COMUNITARIO			
TAVOLA: VCX039	PROPONENTE: FRESNO SOLAR S.r.l. Sede: Viale Luca Galvani, 5/11, scala A, 4° Roma (RM), 00143		
PROGETTAZIONE: <div style="display: flex; justify-content: space-between;"> <div style="text-align: left;"> <p>GAMIAN CONSULTING SRL Sede: Via Giacobino da Fiore 14 87021 Balvedere Marittimo (CS)</p> </div> <div style="text-align: left;"> <p><small>TEAM TECNICO</small></p> <p>Stefano Cairo Alessandra Guerriero Lavinia Sollazzo Francesco Martorelli Roberto Addino Francesco Greco Raffaele Tribuzio Francesca Splendore Iorio Marco</p> </div> <div style="text-align: right;"> <p>Tecnico Ing. Gaetano Voccia</p> </div> </div>			
SCALA:			
DATA: Dicembre 2023	REDAZIONE: Arch. Alessandra Guerriero	CONTROLLO: S.C.	APPROVAZIONE: Ing. Gaetano Voccia
Codice Progetto: F.22.192		Rev.: 00 - Presentazione Istanza	
GAmian Consulting Srl si riserva la proprietà di questo documento e ne vieta la riproduzione e la divulgazione a terzi se non espressamente autorizzato.			
SPAZIO RISERVATO ALL'ENTE PUBBLICO			