

Carta Rete Natura - Zone Protezione Speciale

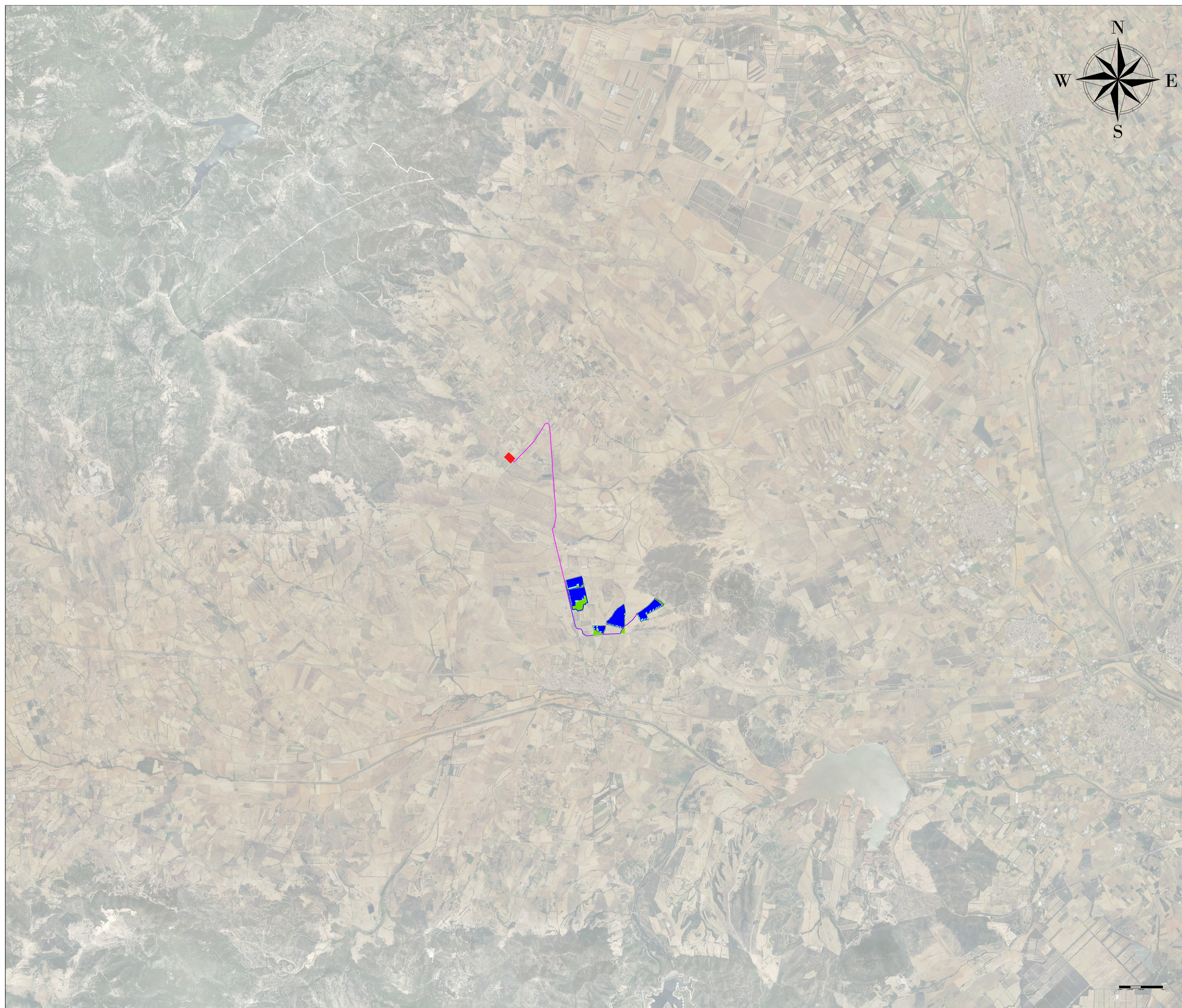

- LEGENDA**
- Recinzione
 - Cavidotto
 - Cavidotto Interconnessione Lotti
 - Mitigazione Arborea
 - Mitigazione Arbustiva
 - Viabilità Interna
 - Tracker 2 x 28
 - Tracker 2 x 14
 - Cabine di trasformazione
 - Standard box satellite
 - S.E. Tema

Scala 1:50.000

REGIONE SARDEGNA PROVINCIA DI SUD SARDEGNA COMUNE DI SILIQUA			
Oggetto: PROGETTO PER LA REALIZZAZIONE DI UN IMPIANTO AGRO-FOTOVOLTAICO AVANZATO DELLA POTENZA DI 36,0399 MWp DA UBICARSI NEL TERRITORIO DEL COMUNE DI SILIQUA LOCALITÀ GIBA			
Elaborato: TAV040_CARTA RETE NATURA - ZONE PROTEZIONE SPECIALE			
TAVOLA: TAV040	PROPONENTE: FRESNO SOLAR S.r.l. Sede: Viale Luca Guerico, 5/11, scala A, 4° Roma (RM), 00143		
PROGETTAZIONE:			
TEAM TECNICO Stefano Cairo Alessandra Guerriero Lavinia Spillazzo Francesco Martorelli Roberto Addino Francesco Greco Raffaele Tribuzio Francesca Splendore Iorio Marco		Tecnico Ing. Gaetano Voccia	
GAMIAN CONSULTING SRL Sede: Via Giacobino da Fiore 14 87021 Balvedere Marittimo (CS)			
SCALA:			
DATA: Dicembre 2023	REDAZIONE: Arch. Alessandra Guerriero	CONTROLLO: S.C.	APPROVAZIONE: Ing. Gaetano Voccia
Codice Progetto: F.22.192		Rev.: 00 - Presentazione Istanza	
Gamian Consulting Srl si riserva la proprietà di questo documento e ne vieta la riproduzione e la divulgazione a terzi se non espressamente autorizzato.			
SPAZIO RISERVATO ALL'ENTE PUBBLICO			

