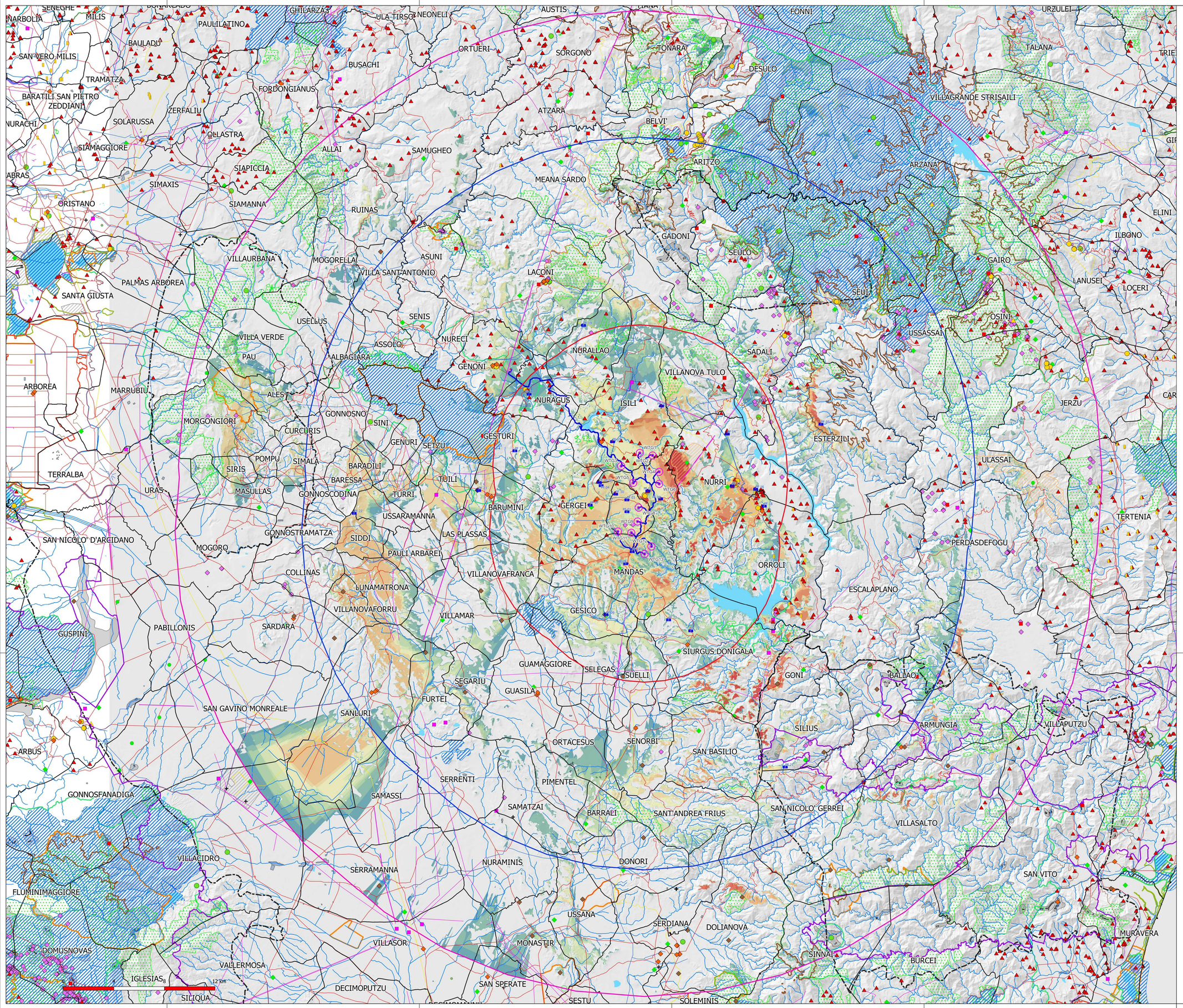

- Aerogeneratori in progetto
- Cavidotto MT
- Cavidotto AT
- SSE Utente trasformazione 30/150 kV
- SE RTN 150 kV
- Buffer 10,15 km
- Buffer 25 km
- Buffer 35 km
- Punti di vista individuati

Mappa di visibilità [n. torri visibili]

- Nessuna torre visibile
- 1 torre visibile
- 2 torri visibili
- 3 torri visibili
- 4 torri visibili
- 5 torri visibili
- 6 torri visibili
- 7 torri visibili
- 8 torri visibili
- 9 torri visibili
- 10 torri visibili
- 11 torri visibili
- 12 torri visibili

PPR - assetto insediativo (fonte:sardegnageoportale)

- Nodi dei trasporti
- Ciclo dei rifiuti
- Depuratori
- Centrale elettrica
- Parchi eolici
- Area interessata da parchi eolici
- Linea elettrica
- Condotta idrica
- Rete stradale
- Impianti ferroviari
- Grandi aree industriali

Repertorio beni 2017 (fonte: sardegnageoportale)

- Proposte di insussistenza vincolo
- Beni culturali archeologici
- Beni culturali architettonici
- Beni identitari
- Beni paesaggistici

PPR - assetto ambientale (fonte: sardegnageoportale)

- Monumenti Naturali istituiti L.R. 31/89
- Grotte e caverne
- Alberi monumentali
- Fiumi, torrenti, corsi d'acqua
- Aree fiumi e torrenti
- Laghi, invasi e stagni
- Aree con quota superiore a 900 metri
- Oasi permanenti di protezione faunistica e di cattura
- Sistema regionale dei parchi
- Zone umide costiere
- Area di interesse botanico fitogeografico
- Area di interesse faunistico
- Campi dunari e sistemi di spiaggia
- Sistemi a baie e promontori, scogli e piccole isole, falesie e versanti costieri
- Aree minerarie dismesse
- Scavi
- Discariche
- Aree gestione speciale Ente Foreste
- Siti di interesse comunitario

PPR - assetto storico culturale (fonte:sardegnageoportale)

- Area dell'organizzazione mineraria
- Aree di bonifica
- Parco geominerario ambientale e storico - DM 08.09.2016

Regione Autonoma della Sardegna | Provincia Sud Sardegna | Comune di Mandas (SU) | Comune di Serri (SU)

Comune di Escolca (SU) | Comune di Isili (SU) | Comune di Nuragus (SU) | Comune di Genoni (SU)

Committente:

RWE

RWE RENEWABLES ITALIA S.R.L.
via Andrea Doria, 41/G - 00192 Roma
P.IVA/C.F. 06400370968

Titolo del Progetto:

PARCO EOLICO "LOBADAS"

- Comuni di Mandas, Serri, Escolca, Isili, Nuragus e Genoni(SU) -

Documento: STUDI AMBIENTALI				*N° Documento:* **PELOB-TS69**	
ID PROGETTO: **PELOB**	SEZIONE: **A**		TIPOLOGIA: **G**	FORMATO: **A0**	

Elaborato:

CARTA DELLA VISIBILITÀ NEI 35 KM

FOGLIO: 1 di 1	SCALA: 1:95.000	Nome file: PELOB-TS69 - Carta della visibilità nei 35 km

A cura di:

iat CONSULENZA E PROGETTI
www.iatprogetti.it
Iscritta all'Albo Imprese Artigiane n. 167
ORDINE INGEGNERI PROVINCIA CAGLIARI n. 3451 Dott. Ing. Giuseppe Frongia

I.A.T. Consulenza e progetti S.r.l.
Dott. Ing. Giuseppe Frongia

Gruppo di progettazione:
Ing. Giuseppe Frongia (coordinatore e responsabile)
Ing. Marianna Barbarino
Ing. Erica Bellavia
Dott. Geol. Giuseppe Cappai
Ing. Gianfranco Cordia
Ing. Paolo Desogus
Pian. Terr. Veronica Fais
Ing. Carlo Frongia
Ing. Fabrizio Mario
Ing. Andrea Orrù
Pian. Terr. Eleonora Re
Ing. Elisa Rocchi
Ing. Marco Usai

Contributi specialistici:
Ing. Antonio Dedoni (Acustica)
Dott.ssa Alice Nozza (Archeologa)
Dott. Matteo Tatti (Archeologo)

Studi geologici, agronomici e ambientali a cura di:

VAMIRGEOIND

Redattori Studi Ambientali:
Dott.ssa Biol. Maria Antonietta Marino
Dott. Geol. Gualtiero Barbarino
Dott. Agr. Fabio Interrante
Dott. Geol. Massimo Perniciaro

MARINO MARIA ANTONIETTA
Iscritta all'Albo Imprese Artigiane n. 167
Settore Certificato: 35/14001
Cod. Fisc. MRNMRA71T41B354Q
P.IVA 01197210918

VAMIRGEOIND
AMBIENTE GEOLOGIA AGRONOMIA
Dott. Geol. Gualtiero Barbarino
Dott.ssa Biol. Maria Antonietta Marino

Rev:	Data Revisione	Descrizione Revisione	Redatto	Controllato	Approvato
0	15/11/2023	Prima emissione	VAMIRGEOIND	GF	RWE

Elaborazioni: I.A.T. Consulenza e progetti S.r.l. - con socio unico - Via Michele Giua s.n.c. ZI CACIP - 09122 Cagliari, Tel./Fax +39 070 658297