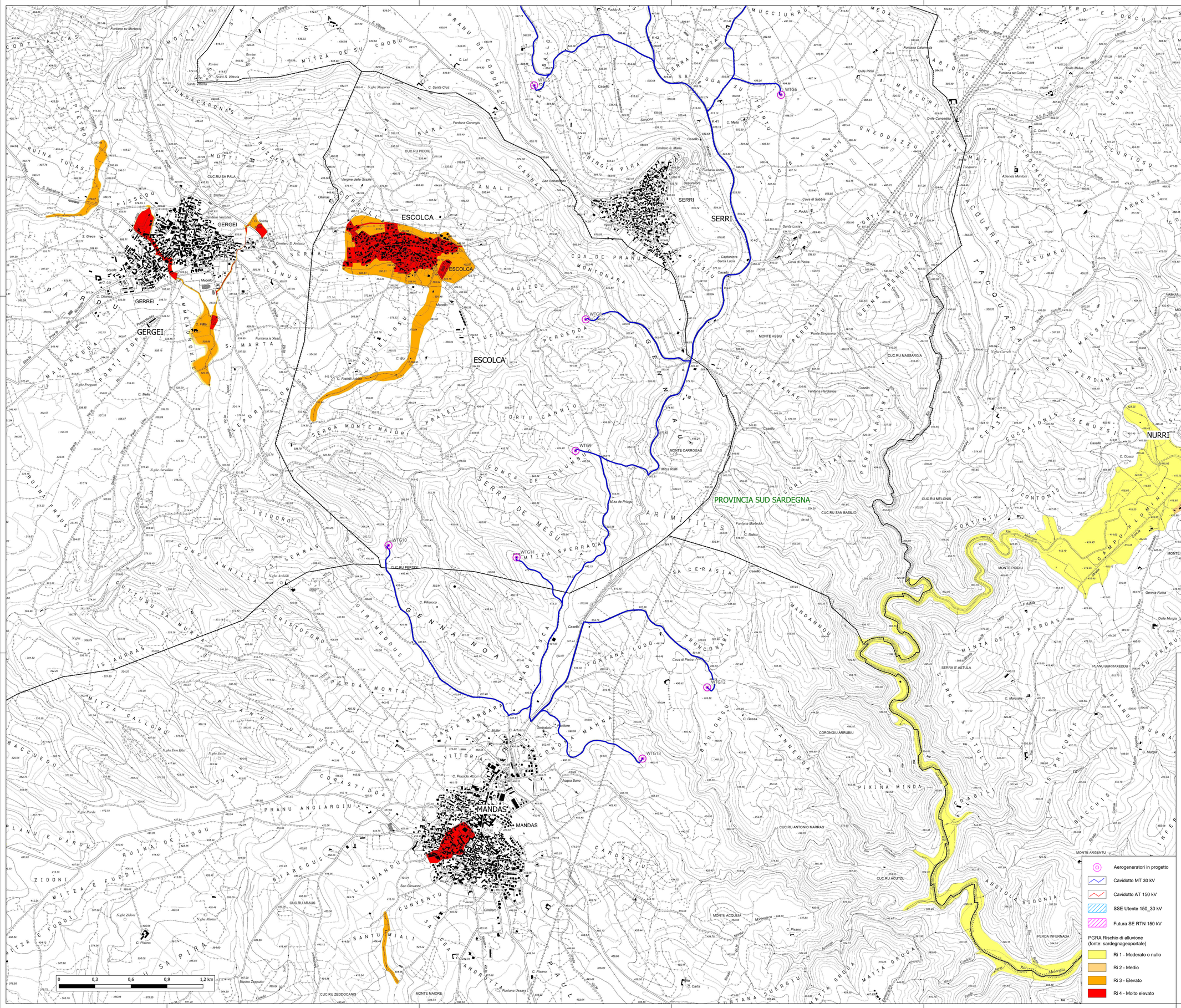

Regione Autonoma della Sardegna | Provincia Sud Sardegna | Comune di Mandas (SU) | Comune di Serri (SU)

Comune di Escolca (SU) | Comune di Isili (SU) | Comune di Nuragus (SU) | Comune di Genoni (SU)

Committente:

RWE

RWE RENEWABLES ITALIA S.R.L.
via Andrea Doria, 41/G - 00192 Roma
P.IVA/C.F. 06400370968

Firmato digitalmente da:
MARINO MARIA ANTONETTA
Firmato il 20/12/2023 11:41
Serial#: Certificato: 2914851
Valido dal 07/06/2023 al 07/06/2026
InfoCamere Qualified Electronic Signature CA

Titolo del Progetto:

PARCO EOLICO "LOBADAS"

- Comuni di Mandas, Serri, Escolca, Isili, Nuragus e Genoni(SU) -

Documento: STUDI AMBIENTALI				*N° Documento:* **PELOB-TS51**		
ID PROGETTO: **PELOB**	SEZIONE:	**A**	TIPOLOGIA:	**G**	FORMATO:	**A0**

Elaborato:

PGRA - CARTA DEL RISCHIO ALLUVIONE TAVOLA 1 DI 3

FOGLIO:	1 di 1	SCALA:	1:10.000	Nome file:	PELOB-TS51 - PGRA Carta del Rischio alluvione tavola 1 di 3

A cura di:

iat CONSULENZA E PROGETTI
WORK VALUE COMPANY

Iscritta all'Albo degli Ingegneri della Provincia di Cagliari al n. 1 Dott. Ing. Giuseppe Frongia

I.A.T. Consulenza e progetti S.r.l.
Dott. Ing. Giuseppe Frongia

Gruppo di progettazione:
Ing. Giuseppe Frongia (coordinatore e responsabile)
Ing. Marianna Barbarino
Ing. Enrica Battella
Ing. Ing. Giuseppe Cappai
Ing. Gianfranco Corda
Ing. Paolo Deiogiu
Pian. Ter. Veronica Fais
Ing. Gianluca Melis
Ing. Giovanni Pireddu
Ing. Andrea Orrù
Pian. Ter. Eleonora Ra
Ing. Elisa Rouch
Ing. Marco Usai

Contributi specialistici:
Ing. Antonio Dadore (Acustico)
Dott.ssa Alice Nezza (Archeologa)
Dott. Matteo Tatti (Archeologo)

Studi geologici, agronomici e ambientali a cura di:

VAMIRGEOIND
AMBIENTE GEOLOGIA GEOFISICA CAVE
Direttore Tecnico
Dott. Geol. Massimo Pierniciaro

Redattori Studi Ambientali:
Dott.ssa Biol. Maria Antonietta Marino
Dott. Geol. Gualtiero Bellomo
Dott. Agr. Fabio Interrante
Dott. Geol. Massimo Pierniciaro

Rev:	Data Revisione	Descrizione Revisione	Redatto	Controllato	Approvato
0	15/11/2023	Prima emissione	VAMIRGEOIND	GF	RWE

Elaborazioni: I.A.T. Consulenza e progetti S.r.l. con socio unico - Via Michele Giua s.n.c. ZI CACIP - 09122 Cagliari, Tel./Fax +39 070 6582097

Questo documento è stato redatto da I.A.T. Consulenza e progetti S.r.l. e non può essere riprodotto o trasmesso a terzi senza autorizzazione