

Michele Di Cesare
 ORDINE DEGLI INGEGNERI - TERAMO
DI MICHELE dott. CESARE
 INGEGNERE
 986

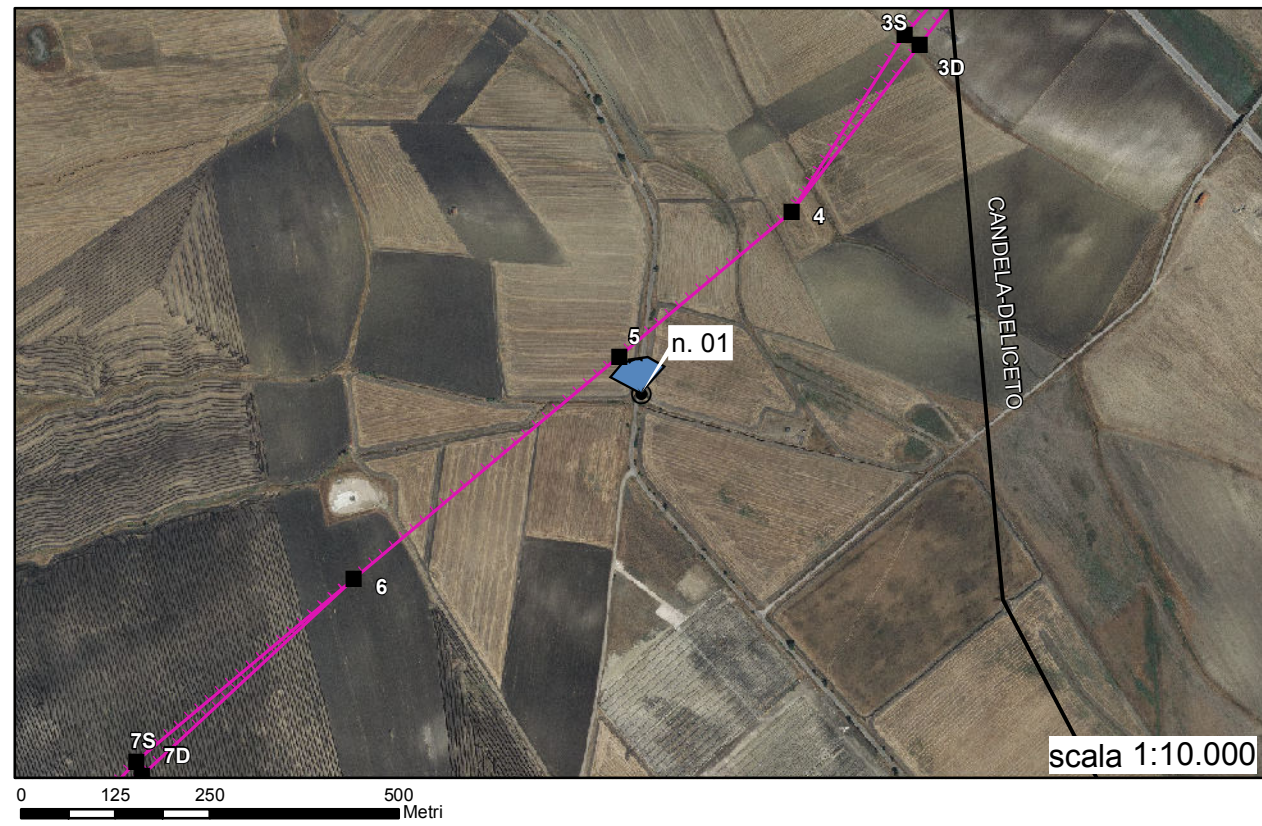

Foto 1 - Stato di fatto



Foto 1 - Fotosimulazione dell'opera in progetto

REV	00	24/08/2011	PRIMA EMISSIONE	PROGER S.P.A.	L. DITULLIO	N. RIVABENE
	N.	DATA	DESCRIZIONE	ELABORATO	VERIFICATO	APPROVATO
			CODIFICA DELL'ELABORATO			
			DEFR10001BASA00039_14-1			
			TITOLO	RACCORDI IN DOPPIA TERNA DELLA SE DI DELICETO ALLA LINEA ESISTENTE A 150KV "ACCADIA - VALLESACCARDA" RELAZIONE PAESAGGISTICA ai sensi del D.P.C.M. 12 dicembre 2005 et s.m.i.		
			PROGETTO			
			FOGLIO			
			1/6			
			NOME DEL FILE			
			DEFR10001BASA00039_14-1.pdf	Fotoinserimenti		