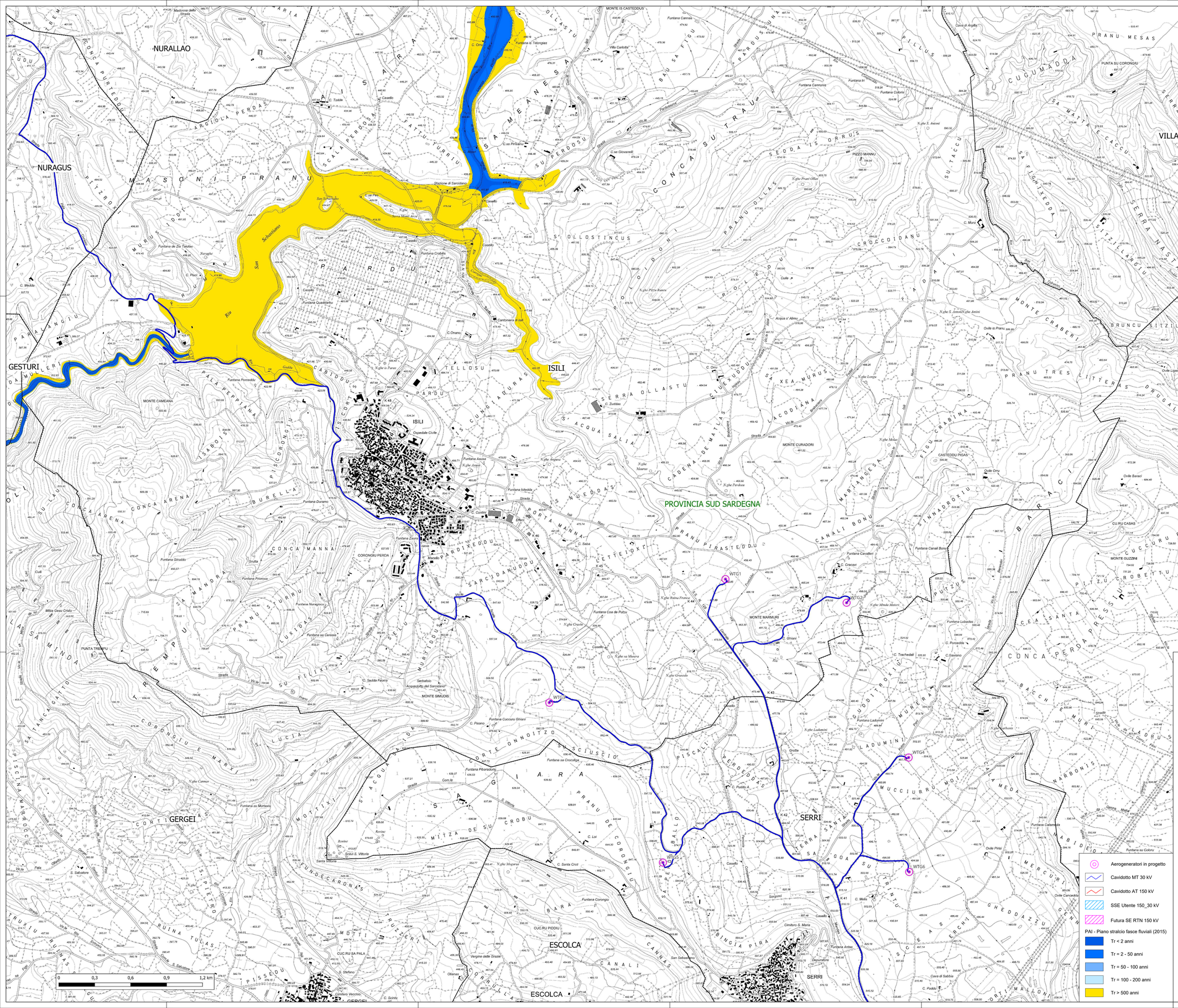

Aerogeneratori in progetto
Cavidotto MT 30 kV
Cavidotto AT 150 kV
SSE Utente 150_30 kV
Futura SE RTN 150 kV
PAI - Piano stralcio fasce fluviali (2015)
Tr < 2 anni
Tr = 2 - 50 anni
Tr = 50 - 100 anni
Tr = 100 - 200 anni
Tr > 500 anni

Regione Autonoma della Sardegna | Provincia Sud Sardegna | Comune di Mandas (SU) | Comune di Serri (SU)

Comune di Escolca (SU) | Comune di Isili (SU) | Comune di Nuragus (SU) | Comune di Genoni (SU)

Committente:
RWE
RWE RENEWABLES ITALIA S.R.L.
via Andrea Doria, 41/G - 00192 Roma
P.IVA/C.F. 06400370968

Firmato digitalmente da:
MARINO MARIA ANTONIETTA
Firmato il 20/12/2023 11:35
Serial#: Certificato: 2514051
Valido dal 07/06/2023 al 07/06/2026
Infoliscenze Qualified Electronic Signature CA

Titolo del Progetto:
PARCO EOLICO "LOBADAS"
- Comuni di Mandas, Serri, Escolca, Isili, Nuragus e Genoni(SU) -

Documento:				N° Documento:			
STUDI AMBIENTALI				PELOB-TS46			
ID PROGETTO:	PELOB	SEZIONE:	A	TIPOLOGIA:	G	FORMATO:	A0

Elaborato:
PAI PSFF TAVOLA 2 DI 3

FOGLIO:	1 di 1	SCALA:	1:10.000	Nome file:	PELOB-TS46 - PAI PSFF tavola 2 di 3

A cura di:
iat CONSULENZA E PROGETTI
www.iatprogetti.it

I.A.T. Consulenza e progetti S.r.l.
Dott. Ing. Giuseppe Frongia

Gruppo di progettazione:
Ing. Giuseppe Frongia (coordinatore e responsabile)
Ing. Marianna Barbarino
Ing. Enrica Battaglia
Pian. Ter. Andrea Cappai
Ing. Gianfranco Corda
Ing. Paolo Desogus
Pian. Ter. Veronica Fais
Ing. Gianluca Melis
Ing. Fabrizio Murru
Ing. Andrea Oliva
Pian. Ter. Eleonora Re
Ing. Elisa Rosyth
Ing. Marco Uzzei

Contributi specialistici:
Ing. Antonio Desiori (Acustica)
Dott.ssa Alice Nozza (Archeologia)
Dott. Matteo Tatti (Archeologia)

Studi geologici, agronomici e ambientali a cura di:

Redattori Studi Ambientali:
Dott.ssa Bot. Maria Antonietta Marino
Dott. Geol. Gualtiero Bellomo
Dott. Agr. Fabio Interrante
Dott. Geol. Massimo Perniciaro

VAMIRGEOIND
AMBIENTE GEOLOGICO GEOTECNICA
Direttore Tecnico
Dott. Geol. MARINO MARIA ANTONIETTA

Rev:	Data Revisione	Descrizione Revisione	Redatto	Controllato	Approvato
0	15/11/2023	Prima emissione	VAMIRGEOIND	GF	RWE

Elaborazioni: I.A.T. Consulenza e progetti S.r.l. con socio unico - Via Michele Giua s.n.c. ZI CACIP , 09122 Cagliari, Tel./Fax +39 070 658297