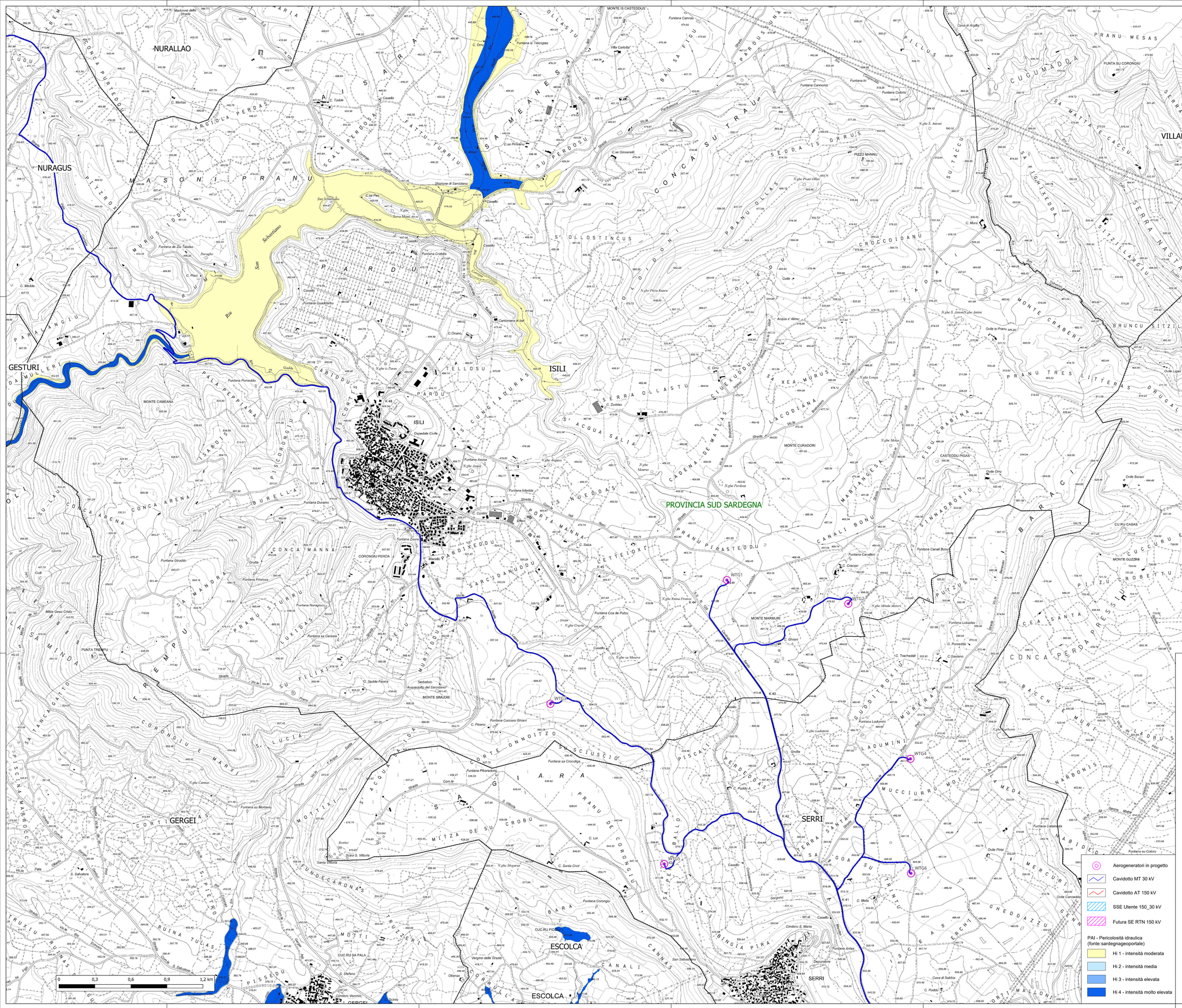

Aerogeneratori in progetto
Cavidotto MT 30 kV
Cavidotto AT 150 kV
SSE Utente 150_30 kV
Futura SE RTN 150 kV

PAI - Pericolosità idraulica (fonte:sardegnageoportale)
Hi 1 - intensità moderata
Hi 2 - intensità media
Hi 3 - intensità elevata
Hi 4 - intensità molto elevata

Regione Autonoma della Sardegna | Provincia Sud Sardegna | Comune di Mandas (SU) | Comune di Serri (SU)

Comune di Escolca (SU) | Comune di Isili (SU) | Comune di Nuragus (SU) | Comune di Genoni (SU)

Committente:
RWE
RWE RENEWABLES ITALIA S.R.L.
via Andrea Doria, 41/G - 00192 Roma
P.IVA/C.F. 06400370968

Firmato digitalmente da:
MARINO MARIA ANTONIETTA
Firmato il 20/12/2023 11:29
Serial#: Certificato: 2514051
Valido dal 01/06/2023 al 07/06/2026
InfoCamere Qualified Electronic Signature CA

Titolo del Progetto:
PARCO EOLICO "LOBADAS"
- Comuni di Mandas, Serri, Escolca, Isili, Nuragus e Genoni(SU) -

Documento: STUDI AMBIENTALI
N° Documento: **PELOB-TS43**

ID PROGETTO:	PELOB	SEZIONE:	A	TIPOLOGIA:	G	FORMATO:	A0

Elaborato:
PAI - CARTA DELLA PERICOLOSITÀ IDRAULICA TAVOLA 2 DI 3

FOGLIO:	1 di 1	SCALA:	1:10.000	Nome file:	PELOB-TS43 - PAI Carta della Pericolosità idraulica tavola 2 di 3

A cura di:
iat CONSULENZA E PROGETTI
www.iatprogetti.it

I.A.T. Consulenza e progetti S.r.l.
Dott. Ing. Giuseppe Frongia

Gruppo di progettazione:
Ing. Giuseppe Frongia (coordinatore e responsabile)
Ing. Marianna Barbarino
Ing. Enrico Bellotto
Pian. Ter. Andrea Cappai
Ing. Gianfranco Cortis
Ing. Paolo Desogus
Pian. Ter. Veronica Fais
Ing. Gianluca Melis
Ing. Fabrizio Murru
Ing. Andrea Oliva
Pian. Ter. Eleonora Re
Ing. Elisa Roych
Ing. Marco Uzzeri

Contributi specialistici:
Ing. Antonio Desiori (Acustica)
Dott.ssa Alice Nozza (Archeologia)
Dott. Matteo Tatti (Archeologia)

Studi geologici, agronomici e ambientali a cura di:

Redattori Studi Ambientali:
Dott.ssa Bot. Maria Antonietta Marino
Dott. Geol. Gualtiero Bellomo
Dott. Agr. Fabio Interrante
Dott. Geol. Massimo Perniciaro

VAMIRGEOIND
AMBIENTE GEOLOGICO GEOFISICA
Direttore Tecnico
Dott. Massimo Perniciaro

Rev:	Data Revisione	Descrizione Revisione	Redatto	Controllato	Approvato
0	15/11/2023	Prima emissione	VAMIRGEOIND	GF	RWE

Elaborazioni: I.A.T. Consulenza e progetti S.r.l. con socio unico - Via Michele Giua s.n.c. ZI CACIP , 09122 Cagliari, Tel./Fax +39 070 658297