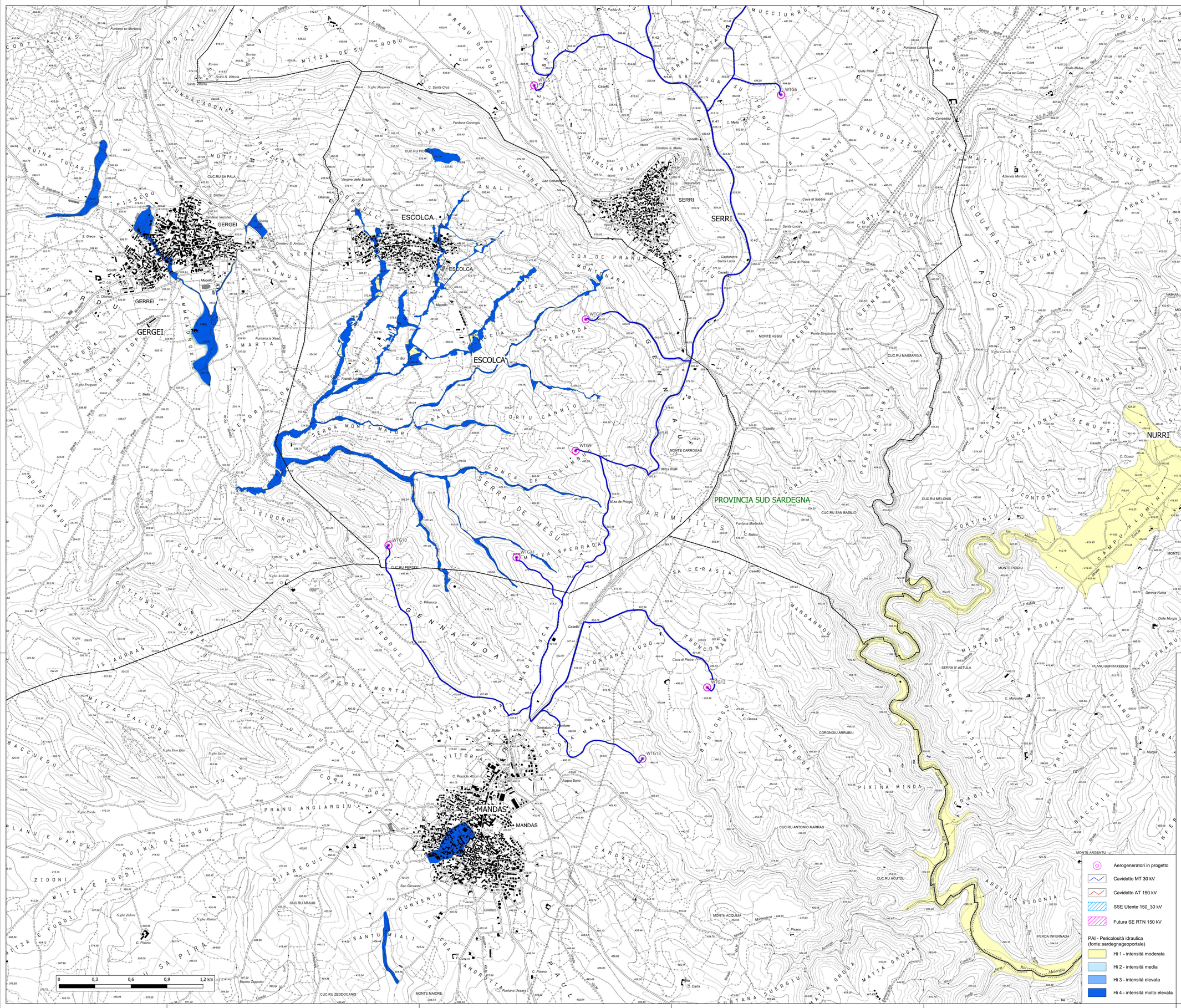

Aerogeneratori in progetto
Cavidotto MT 30 kV
Cavidotto AT 150 kV
SSE Utente 150_30 kV
Futura SE RTN 150 kV

PAI - Pericolosità idraulica (fonte:sardegnageoportale)

- Hi 1 - intensità moderata
- Hi 2 - intensità media
- Hi 3 - intensità elevata
- Hi 4 - intensità molto elevata

Regione Autonoma della Sardegna | Provincia Sud Sardegna | Comune di Mandas (SU) | Comune di Serri (SU)

Comune di Escolca (SU) | Comune di Isili (SU) | Comune di Nuragus (SU) | Comune di Genoni (SU)

Committente:

RWE

RWE RENEWABLES ITALIA S.R.L.
via Andrea Doria, 41/G - 00192 Roma
P.IVA/C.F. 06400370968

Firmato digitalmente da:
MARINO MARIA ANTONIETTA
Firmato il 20/12/2023 11:28
Seriale Certificato: 2514081
Valido dal 01/06/2023 al 01/06/2024
InfoCamere Qualified Electronic Signature CA

Titolo del Progetto:

PARCO EOLICO "LOBADAS"

- Comuni di Mandas, Serri, Escolca, Isili, Nuragus e Genoni(SU) -

Documento:	STUDI AMBIENTALI			N° Documento:	PELOB-TS42	
ID PROGETTO:	PELOB	SEZIONE:	A	TIPOLOGIA:	G	FORMATO: A0

Elaborato:

PAI - CARTA DELLA PERICOLOSITÀ IDRAULICA TAVOLA 1 DI 3

FOGLIO:	1 di 1	SCALA:	1:10.000	Nome file:	PELOB-TS42 - PAI Carta della Pericolosità idraulica tavola 1 di 3

A cura di:

iat CONSULENZA E PROGETTI
WWW.IAT-SRL.IT

I.A.T. Consulenza e progetti S.r.l.
Dott. Ing. Giuseppe Frongia

Gruppo di progettazione:
Ing. Giuseppe Frongia (coordinatore e responsabile)
Ing. Marianna Barbarino
Ing. Enrica Battella
Ing. Alessandro Cappai
Ing. Gianfranco Congiu
Ing. Paolo Deiogiu
Pian. Ter. Veronica Fais
Ing. Gianluca Melis
Ing. Alessandro Orrù
Ing. Andrea Onnis
Pian. Ter. Eleonora Ra
Ing. Elisa Rouch
Ing. Marco Usai

Contributi specialistici:
Ing. Antonio Dadore (Acustica)
Dott.ssa Alice Nezza (Archeologia)
Dott. Matteo Tatti (Archeologia)

Il Dirigente
Dott. Ing. Giuseppe Frongia

Studi geologici, agronomici e ambientali a cura di:

VAMIRGEOIND

Redattori Studi Ambientali:
Dott.ssa Biol. Maria Antonietta Marino
Dott. Geol. Gualtiero Bellomo
Dott. Agr. Fabio Interrante
Dott. Geol. Massimo Pierniciaro

Il Direttore Tecnico
Dott. Geol. Gianfranco Fiori

Rev.	Data Revisione	Descrizione Revisione	Redatto	Controllato	Approvato
0	15/11/2023	Prima emissione	VAMIRGEOIND	GF	RWE

Elaborazioni: I.A.T. Consulenza e progetti S.r.l. con socio unico - Via Michele Giua s.n.c. ZI CACIP - 09122 Cagliari, Tel./Fax +39 070 6582097

Questo documento è di proprietà della I.A.T. Consulenza e progetti S.r.l. con socio unico e non può essere riprodotto o trasmesso a terzi senza autorizzazione scritta della stessa.