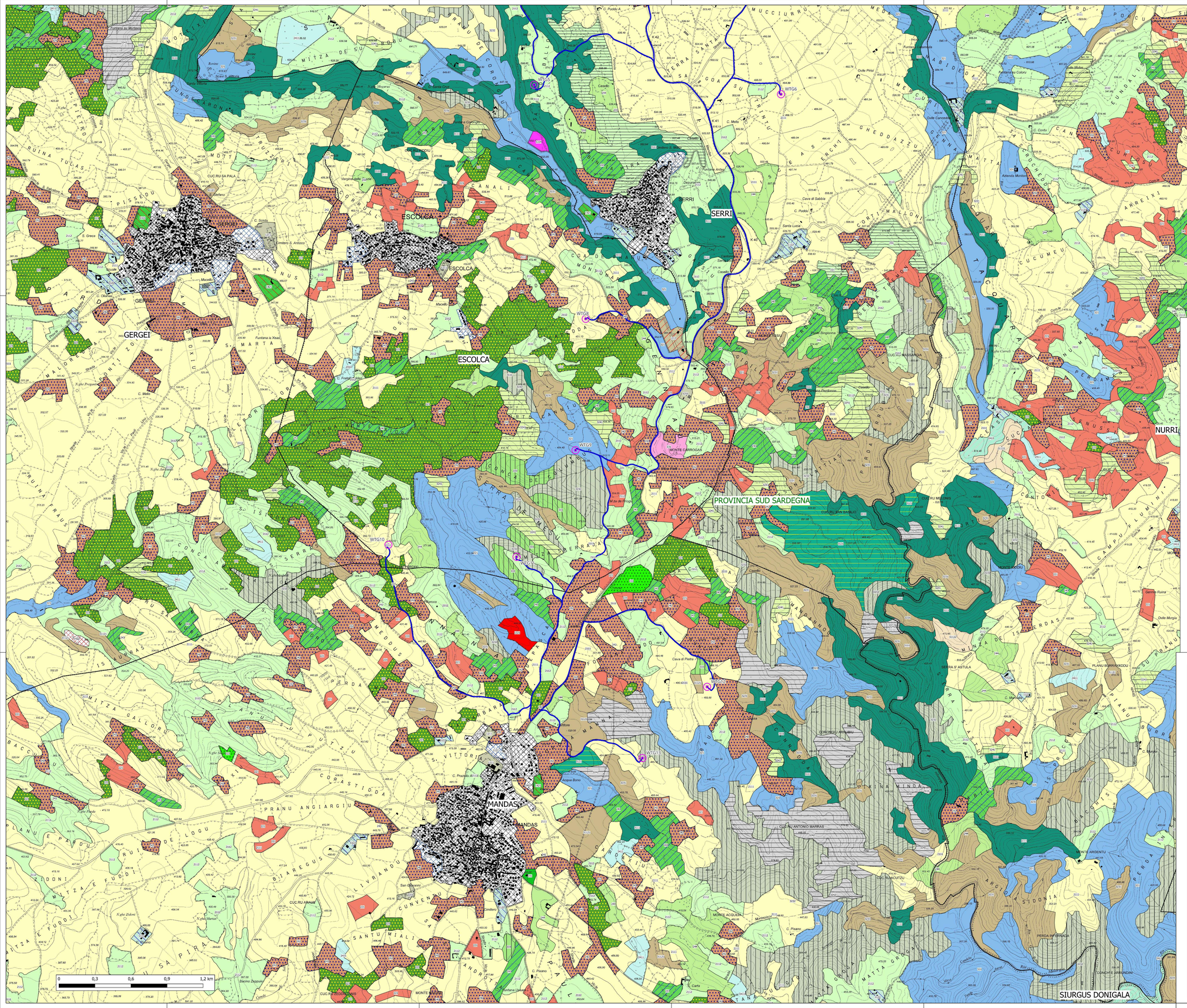

Aerogeneratori in progetto
Cavidotto MT 30 kV
Cavidotto AT 150 kV
SSE Utente 150_30 kV
Futura SE RTN 150 kV

Corine land cover (fonte: Sardegna geoportale)

- 1111 - Tessuto residenziale compatto e denso
- 1112 - Tessuto residenziale rado
- 1121 - Tessuto residenziale rado e nucleiforme
- 1122 - Fabbricati rurali
- 1211 - Insed. industriali, artigianali e commerciali e spazi annessi
- 1212 - Insediamento di grandi impianti di servizi
- 1224 - Impianti a servizio delle reti di distribuzione
- 131 - Aree estrattive
- 1321 - Discariche
- 133 - Cantieri
- 141 - Aree verdi urbane
- 1421 - Aree ricreative e sportive
- 1422 - Aree archeologiche
- 143 - Cimiteri
- 2111 - Seminativi in aree non irrigue
- 2112 - Prati artificiali
- 2121 - Seminativi semplici e colture orticole a pieno campo
- 221 - Vigneti
- 222 - Frutteti e frutti minori
- 223 - Oliveti
- 231 - Prati stabili
- 2411 - Colture temporanee associate all'olivo
- 2412 - Colture temporanee associate al vigneto
- 2413 - Colture temporanee associate ad altre colture permanenti
- 242 - Sistemi colturali e particellari complessi
- 243 - Aree prevalentemente occupate da colture agrarie con presenza di spazi naturali importanti
- 244 - Aree agroforestali
- 3111 - Bosco di latifoglie
- 31121 - Pioppeti, saliceti, eucaliptteti ecc. anche in formazioni miste
- 31122 - Sugherete
- 3121 - Bosco di conifere
- 3122 - Arboricoltura con essenze forestali di conifere
- 321 - Aree a pascolo naturale
- 3231 - Macchia mediterranea
- 3232 - Gariga
- 3241 - Aree a ricolonizzazione naturale
- 3242 - Aree a ricolonizzazione artificiale
- 333 - Aree con vegetazione rada >5% e <40%
- 411 - Paludi interne
- 5122 - Bacini artificiali

Regione Autonoma della Sardegna | Provincia Sud Sardegna | Comune di Mandas (SU) | Comune di Serri (SU)

Comune di Escolca (SU) | Comune di Isili (SU) | Comune di Nuragus (SU) | Comune di Genoni (SU)

Committente:

RWE

RWE RENEWABLES ITALIA S.R.L.
via Andrea Doria, 41/G - 00192 Roma
P.IVA/C.F. 06400370968

Firmato digitalmente da:
MARINO MARIA ANTONETTA
Firmato il 20/12/2023 11:15
Serial#: Certificato: 2514061
Valido dal 07/06/2023 al 07/06/2026
InfoCamere Qualified Electronic Signature CA

Titolo del Progetto:

PARCO EOLICO "LOBADAS"

- Comuni di Mandas, Serri, Escolca, Isili, Nuragus e Genoni(SU) -

Documento: STUDI AMBIENTALI

N° Documento: **PELOB-TS30**

ID PROGETTO:	PELOB	SEZIONE:	A	TIPOLOGIA:	G	FORMATO:	A0

Elaborato:

CARTA USO DEL SUOLO (CORINE LAND COVER) TAVOLA 1 DI 3

FOGLIO:	1 di 1	SCALA:	1:10.000	Nome file:	PELOB-TS30 - Carta uso del suolo (Corine land cover) tavola 1 di 3

A cura di:

iat CONSULENZA PROGETTI
WWW.IAT.GROUP.IT

Il Tecnico: Dott. Ing. Giuseppe Frongia

I.A.T. Consulenza e progetti S.r.l.
Dott. Ing. Giuseppe Frongia

Gruppo di progettazione:
Ing. Giuseppe Frongia (coordinatore e responsabile)
Ing. Marianna Barbaciano
Ing. Erica Battella
Ing. Giovanni Battista Cappai
Ing. Gianfranco Congiu
Ing. Paolo Deroguba
Pian. Tem. Veronica Fais
Ing. Gianluca Melis
Ing. Alessandro Orro
Ing. Andrea Orrù
Pian. Tem. Eleonora Ra
Ing. Elisa Rouch
Ing. Marco Usai

Contributi specialistici:
Ing. Antonio Dedoni (Acustica)
Dott.ssa Alba Nezza (Archeologa)
Dott. Matteo Tatti (Archeologo)

Studi geologici, agronomici e ambientali a cura di:

VAMIRGEOIND

Redattori Studi Ambientali:
Dott.ssa Biol. Maria Antonetta Marino
Dott. Geol. Gualtiero Bellomo
Dott. Agr. Fabio Interrante
Dott. Geol. Massimo Pierniciaro

VAMIRGEOIND
AMBIENTE GEOLOGIA GEOTECNICA
Direttore Tecnico
Dott. Geol. Gualtiero Bellomo

Rev:	Data Revisione	Descrizione Revisione	Redatto	Controllato	Approvato
0	15/11/2023	Prima emissione	VAMIRGEOIND	GF	RWE

Questo documento è proprietà esclusiva di RWE RENEWABLES ITALIA S.R.L. Non può essere riprodotto o comunicato a terzi senza autorizzazione scritta.

Elaborazioni: I.A.T. Consulenza e progetti S.r.l. con socio unico - Via Michele Giua s.n.c. 2l CACIP 09122 Cagliari, Tel./Fax +39 070 6582021